

湖州市博物馆藏品信息



藏品名称： 现代朱延春草书轴

藏品等级： 一般文物

尺 寸： 纵 136 横 37.7

年 代： 中华人民共和国(1949 年 10 月 1 日成
立)

藏品介绍：



藏品名称： 现代张蓉生行书轴

藏品等级： 一般文物

尺 寸： 纵 98.8 横 34.2

年 代： 中华人民共和国(1949 年 10 月 1 日成
立)

藏品介绍:



藏品名称: 现代李英草书卷

藏品等级: 一般文物

尺 寸: 纵 127.6 横 33.3

年 代: 中华人民共和国(1949年10月1日成立)

藏品介绍:



藏品名称: 现代张振维行书轴

藏品等级: 一般文物

尺 寸: 纵 103.8 横 33

年 代: 中华人民共和国(1949年10月1日成立)

藏品介绍:



藏品名称: 现代余鸿业甲骨文册页

藏品等级: 一般文物

尺 寸: 纵 48.8 横 39.5

年 代: 中华人民共和国(1949年10月1日成立)

藏品介绍:



藏品名称: 现代王祝祺篆书七言对联

藏品等级: 一般文物

尺 寸: 纵 130.5 横 17

年 代: 中华人民共和国(1949年10月1日成立)

藏品介绍:

藏品名称: 现代刘新行书轴

藏品等级: 一般文物

尺 寸: 纵 136 横 34.4

年 代: 中华人民共和国(1949年10月1日成立)

藏品介绍:



藏品名称: 现代朱振铎行书轴

藏品等级: 一般文物

尺 寸: 纵 136.8 横 67

年 代: 中华人民共和国(1949年10月1日成立)

藏品介绍:

藏品名称: 现代王能父录张志和词行书轴

藏品等级: 一般文物

尺 寸: 纵 136.5 横 68

年 代: 中华人民共和国(1949年10月1日成立)

藏品介绍:



藏品名称: 现代徐家铮行书轴

藏品等级: 一般文物

尺 寸: 纵 136.7 横 34.3

年 代: 中华人民共和国(1949年10月1日成立)

藏品介绍:



藏品名称: 现代吴仲英行书轴

藏品等级: 一般文物

尺 寸: 纵 67 横 34.2

年 代: 中华人民共和国(1949年10月1日成立)

藏品介绍:



藏品名称: 现代李仲建行书轴

藏品等级: 一般文物

尺 寸: 纵 98.7 横 34.3

年 代: 中华人民共和国(1949年10月1日成立)

藏品介绍:

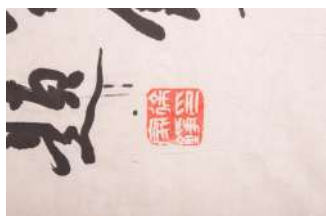

藏品名称: 现代徐家铮隶书轴

藏品等级: 一般文物

尺 寸: 纵 89.4 横 34

年 代: 中华人民共和国(1949年10月1日成立)

藏品介绍:



藏品名称: 现代徐润芝行书轴

藏品等级: 一般文物

尺 寸: 纵 136.7 横 34

年 代: 中华人民共和国(1949年10月1日成立)

藏品介绍:



藏品名称: 现代根源楷书轴

藏品等级: 一般文物

尺 寸: 纵 68.5 横 34.2

年 代: 中华人民共和国(1949年10月1日成立)

藏品介绍:



藏品名称: 现代陈石波行书轴

藏品等级: 一般文物

尺 寸: 纵 104 横 34

年 代: 中华人民共和国(1949年10月1日成立)

藏品介绍:



藏品名称: 现代王秋野行书轴

藏品等级: 一般文物

尺 寸: 纵 63.5 横 22.6

年 代: 中华人民共和国(1949年10月1日成立)

藏品介绍:

藏品名称: 现代刘新行书轴

藏品等级: 一般文物

尺 寸: 纵 137.5 横 34.7

年 代: 中华人民共和国(1949年10月1日成立)

藏品介绍:

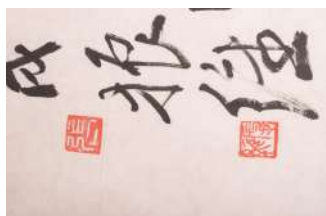

藏品名称: 现代张震维行书轴

藏品等级: 一般文物

尺 寸: 纵 90.5 横 34.3

年 代: 中华人民共和国(1949年10月1日成立)

藏品介绍:



藏品名称: 现代徐家铮隶书横幅

藏品等级: 一般文物

尺 寸: 纵 90.5 横 34.4

年 代: 中华人民共和国(1949年10月1日成立)

藏品介绍:



藏品名称: 现代王孙乐行书轴

藏品等级: 一般文物

尺 寸: 纵 67 横 45

年 代: 中华人民共和国(1949 年 10 月 1 日成
立)

藏品介绍:



藏品名称: 现代张震维行书轴

藏品等级: 一般文物

尺 寸: 纵 91.2 横 34

年 代: 中华人民共和国(1949 年 10 月 1 日成
立)

藏品介绍:



藏品名称: 现代李英行书轴

藏品等级: 一般文物

尺 寸: 纵 135.5 横 33.5

年 代: 中华人民共和国(1949年10月1日成立)

藏品介绍:



藏品名称: 现代侯镜旭行书横幅

藏品等级: 一般文物

尺 寸: 纵 136.4 横 33.4

年 代: 中华人民共和国(1949年10月1日成立)

藏品介绍:



藏品名称: 现代吕迈篆书轴

藏品等级: 一般文物

尺 寸: 纵 134 横 33

年 代: 中华人民共和国(1949 年 10 月 1 日成
立)

藏品介绍:



藏品名称: 现代钱君匋楷书“慈航普度”横幅

藏品等级: 一般文物

尺 寸: 纵 98.5 横 27

年 代: 中华人民共和国(1949 年 10 月 1 日成
立)

藏品介绍:

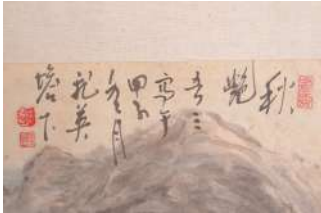

藏品名称: 现代陈吾三秋艳图轴

藏品等级: 一般文物

尺 寸: 纵 91.8 横 40.3

年 代: 中华人民共和国(1949年10月1日成立)

藏品介绍:



藏品名称: 现代陈舜今草书轴

藏品等级: 一般文物

尺 寸: 纵 136.5 横 34

年 代: 中华人民共和国(1949年10月1日成立)

藏品介绍:



藏品名称: 现代王冬龄篆书轴

藏品等级: 一般文物

尺 寸: 纵 104.3 横 34.2

年 代: 中华人民共和国(1949年10月1日成立)

藏品介绍:

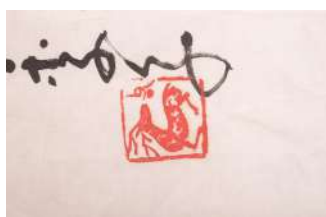

藏品名称: 现代宋丁行书轴

藏品等级: 一般文物

尺 寸: 纵 99 横 46.7

年 代: 中华人民共和国(1949年10月1日成立)

藏品介绍:



藏品名称: 现代姜东舒行书轴

藏品等级: 一般文物

尺 寸: 纵 136 横 34.4

年 代: 中华人民共和国(1949年10月1日成立)

藏品介绍:



藏品名称: 现代周文清行书轴

藏品等级: 一般文物

尺 寸: 纵 128.5 横 33.5

年 代: 中华人民共和国(1949年10月1日成立)

藏品介绍:



藏品名称: 现代费新我行书轴

藏品等级: 一般文物

尺 寸: 纵 94.7 横 35.2

年 代: 中华人民共和国(1949年10月1日成立)

藏品介绍:

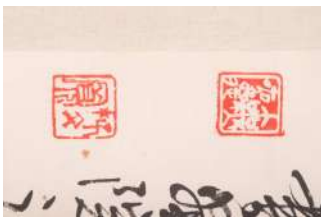

藏品名称: 现代李文宽篆书轴

藏品等级: 一般文物

尺 寸: 纵 136 横 34.4

年 代: 中华人民共和国(1949年10月1日成立)

藏品介绍:



藏品名称: 现代李明甲骨文轴

藏品等级: 一般文物

尺 寸: 纵 131 横 55

年 代: 中华人民共和国(1949年10月1日成立)

藏品介绍:



藏品名称: 现代余石蘋墨梅图轴

藏品等级: 一般文物

尺 寸: 纵 81.5 横 48.6

年 代: 中华人民共和国(1949年10月1日成立)

藏品介绍:

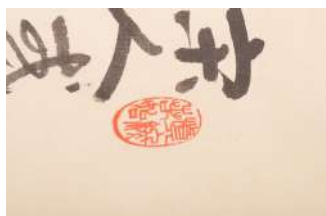

藏品名称: 现代富铁耕草书轴

藏品等级: 一般文物

尺 寸: 纵 97 横 54.2

年 代: 中华人民共和国(1949年10月1日成立)

藏品介绍:



藏品名称: 现代高式熊篆书轴

藏品等级: 一般文物

尺 寸: 纵 94.4 横 42.4

年 代: 中华人民共和国(1949年10月1日成立)

藏品介绍:



藏品名称: 现代宋丁行书轴

藏品等级: 一般文物

尺 寸: 纵 67.5 横 34

年 代: 中华人民共和国(1949 年 10 月 1 日成
立)

藏品介绍:



藏品名称: 现代陈左夫篆书轴

藏品等级: 一般文物

尺 寸: 纵 136.2 横 34.6

年 代: 中华人民共和国(1949 年 10 月 1 日成
立)

藏品介绍:



藏品名称: 现代胡考书法轴

藏品等级: 一般文物

尺 寸: 纵 97 横 56.7

年 代: 中华人民共和国(1949年10月1日成立)

藏品介绍:



藏品名称: 现代吴个钝篆书轴

藏品等级: 一般文物

尺 寸: 纵 90.2 横 34.4

年 代: 中华人民共和国(1949年10月1日成立)

藏品介绍:



藏品名称: 现代朱棻跃秋山图轴

藏品等级: 一般文物

尺 寸: 纵 67.5 横 46

年 代: 中华人民共和国(1949年10月1日成立)

藏品介绍:



藏品名称: 现代钱君匋隶书长句对联

藏品等级: 一般文物

尺 寸: 纵 136 横 33.2

年 代: 中华人民共和国(1949年10月1日成立)

藏品介绍:

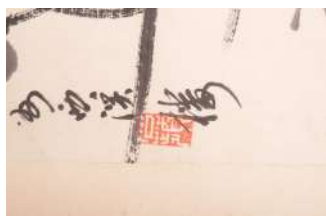

藏品名称: 现代余石蘋兰石图轴

藏品等级: 一般文物

尺 寸: 纵 66.3 横 33

年 代: 中华人民共和国(1949年10月1日成立)

藏品介绍:

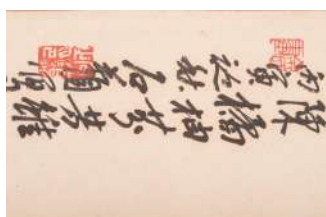

藏品名称: 现代余石蘋葡萄图轴

藏品等级: 一般文物

尺 寸: 纵 103 横 27.5

年 代: 中华人民共和国(1949年10月1日成立)

藏品介绍:



藏品名称: 现代汤国黎长寿字轴

藏品等级: 一般文物

尺 寸: 纵 22.2 横 13.8

年 代: 中华人民共和国(1949年10月1日成立)

藏品介绍:

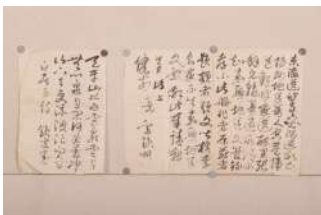

藏品名称: 现代富铁庚书法册页

藏品等级: 一般文物

尺 寸: 纵 26.3 横 18.8

年 代: 中华人民共和国(1949年10月1日成立)

藏品介绍:



藏品名称: 现代李明实天寿行书轴

藏品等级: 一般文物

尺 寸: 纵 137 横 68.3

年 代: 中华人民共和国(1949年10月1日成立)

藏品介绍:



藏品名称: 现代应诗流鹤立图轴

藏品等级: 一般文物

尺 寸: 纵 137 横 68.7

年 代: 中华人民共和国(1949年10月1日成立)

藏品介绍:



藏品名称: 现代林元基行书轴

藏品等级: 一般文物

尺 寸: 纵 116 横 34.3

年 代: 中华人民共和国(1949年10月1日成立)

藏品介绍:



藏品名称: 现代费新我行书南湖之春横披

藏品等级: 一般文物

尺 寸: 纵 68.6 横 34.7

年 代: 中华人民共和国(1949年10月1日成立)

藏品介绍:

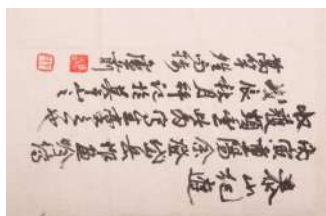

藏品名称: 现代庐前泰山纪游图轴

藏品等级: 一般文物

尺 寸: 纵 67.8 横 34

年 代: 中华人民共和国(1949 年 10 月 1 日成立)

藏品介绍:



藏品名称: 现代庐前风雪归舟图轴

藏品等级: 一般文物

尺 寸: 纵 68.2 横 45

年 代: 中华人民共和国(1949 年 10 月 1 日成立)

藏品介绍:



藏品名称: 现代杜宇鲶鱼图轴

藏品等级: 一般文物

尺 寸: 纵 102.3 横 55

年 代: 中华人民共和国(1949年10月1日成立)

藏品介绍:



藏品名称: 现代林元基“知足常乐”行书轴

藏品等级: 一般文物

尺 寸: 纵 68.4 横 35.7

年 代: 中华人民共和国(1949年10月1日成立)

藏品介绍:



藏品名称: 现代唐华行书轴

藏品等级: 一般文物

尺 寸: 纵 99.2 横 56

年 代: 中华人民共和国(1949年10月1日成立)

藏品介绍:

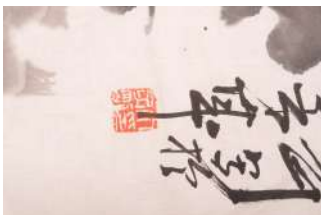

藏品名称: 现代丁子刚松石图轴

藏品等级: 一般文物

尺 寸: 纵 90.5 横 34.4

年 代: 中华人民共和国(1949年10月1日成立)

藏品介绍:



藏品名称: 现代吴汉春山泉鸣图轴

藏品等级: 一般文物

尺 寸: 纵 117.4 横 34

年 代: 中华人民共和国(1949年10月1日成立)

藏品介绍:



藏品名称: 现代樊兴书早春图轴

藏品等级: 一般文物

尺 寸: 纵 137.2 横 68

年 代: 中华人民共和国(1949年10月1日成立)

藏品介绍:

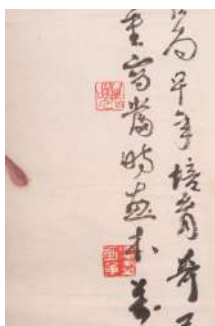

藏品名称: 现代凌虚朱顶金鱼图轴

藏品等级: 一般文物

尺 寸: 纵 47.8 横 43.5

年 代: 中华人民共和国(1949年10月1日成立)

藏品介绍:

藏品名称: 现代凌虚池塘清趣图轴

藏品等级: 一般文物

尺 寸: 纵 67.7 横 34.3

年 代: 中华人民共和国(1949年10月1日成立)

藏品介绍:



藏品名称: 现代凌虚墨色金鱼图轴

藏品等级: 一般文物

尺 寸: 纵 63.6 横 46

年 代: 中华人民共和国(1949年10月1日成立)

藏品介绍:



藏品名称: 现代凌虚鱼金图轴

藏品等级: 一般文物

尺 寸: 纵 136 横 66.6

年 代: 中华人民共和国(1949年10月1日成立)

藏品介绍:

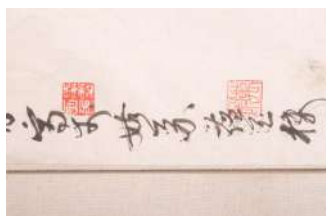

藏品名称: 现代凌虚水墨金鱼图轴

藏品等级: 一般文物

尺 寸: 纵 67.4 横 33.8

年 代: 中华人民共和国(1949年10月1日成立)

藏品介绍:



藏品名称: 现代凌虚得其所哉图轴

藏品等级: 一般文物

尺 寸: 纵 68 横 34

年 代: 中华人民共和国(1949年10月1日成立)

藏品介绍:



藏品名称: 现代凌虚非鱼知我乐图轴

藏品等级: 一般文物

尺寸: 纵 90.5 横 48

年代: 中华人民共和国(1949年10月1日成立)

藏品介绍:



藏品名称: 现代凌虚虬柏图轴

藏品等级: 一般文物

尺寸: 纵 135.7 横 67.8

年代: 中华人民共和国(1949年10月1日成立)

藏品介绍:

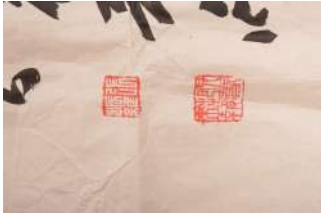

藏品名称: 现代张震维行草轴

藏品等级: 一般文物

尺 寸: 纵 131.7 横 67

年 代: 中华人民共和国(1949年10月1日成立)

藏品介绍:

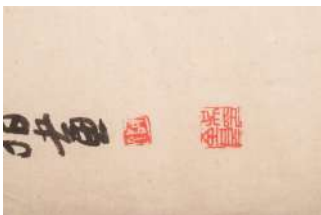

藏品名称: 现代吴金良石榴图轴

藏品等级: 一般文物

尺 寸: 纵 74.5 横 45

年 代: 中华人民共和国(1949年10月1日成立)

藏品介绍:



藏品名称: 现代凌虚金鱼图轴

藏品等级: 一般文物

尺 寸: 纵 136.4 横 68

年 代: 中华人民共和国(1949年10月1日成立)

藏品介绍:



藏品名称: 现代凌虚红菱金鱼图轴

藏品等级: 一般文物

尺 寸: 纵 67 横 45.8

年 代: 中华人民共和国(1949年10月1日成立)

藏品介绍:

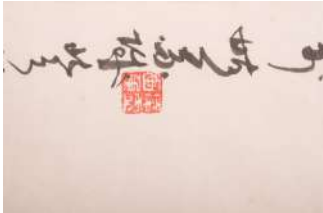

藏品名称: 现代凌虚金鱼图轴

藏品等级: 一般文物

尺 寸: 纵 66.5 横 33.6

年 代: 中华人民共和国(1949年10月1日成立)

藏品介绍:

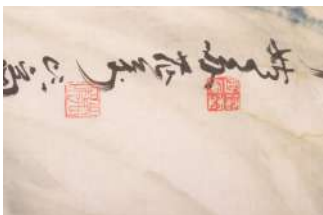

藏品名称: 现代凌虚桃花鳊鱼图轴

藏品等级: 一般文物

尺 寸: 纵 67.5 横 46.2

年 代: 中华人民共和国(1949年10月1日成立)

藏品介绍:



藏品名称: 现代余明行书轴

藏品等级: 一般文物

尺 寸: 纵 63.7 横 53

年 代: 中华人民共和国(1949年10月1日成立)

藏品介绍:



藏品名称: 现代王华山水图轴

藏品等级: 一般文物

尺 寸: 纵 99 横 53.5

年 代: 中华人民共和国(1949年10月1日成立)

藏品介绍:



藏品名称: 现代谭建丞甲骨八言对联

藏品等级: 一般文物

尺 寸: 纵 68 横 34.3

年 代: 中华人民共和国(1949 年 10 月 1 日成
立)

藏品介绍:

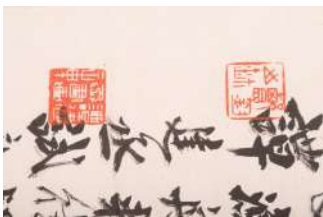

藏品名称: 现代谭建丞甲骨文九言联

藏品等级: 一般文物

尺 寸: 纵 67.7 横 34.3

年 代: 中华人民共和国(1949 年 10 月 1 日成
立)

藏品介绍:



藏品名称: 现代谭建丞有花无酒图轴

藏品等级: 一般文物

尺 寸: 纵 68 横 33.6

年 代: 中华人民共和国(1949年10月1日成立)

藏品介绍:



藏品名称: 现代谭建丞忆茗溪诗轴

藏品等级: 一般文物

尺 寸: 纵 85.7 横 34.1

年 代: 中华人民共和国(1949年10月1日成立)

藏品介绍:



藏品名称: 现代谭建丞菊石图轴

藏品等级: 一般文物

尺 寸: 纵 69 横 34

年 代: 中华人民共和国(1949年10月1日成立)

藏品介绍:



藏品名称: 现代谭建丞布袋和尚图轴

藏品等级: 一般文物

尺 寸: 纵 104 横 28

年 代: 中华人民共和国(1949年10月1日成立)

藏品介绍:

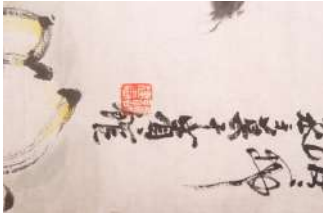

藏品名称: 现代谭建丞金鱼图轴

藏品等级: 一般文物

尺 寸: 纵 91 横 34.3

年 代: 中华人民共和国(1949年10月1日成立)

藏品介绍:

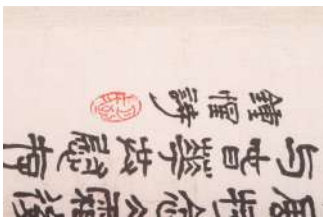

藏品名称: 现代谭建丞清贡图轴

藏品等级: 一般文物

尺 寸: 纵 51.3 横 34.1

年 代: 中华人民共和国(1949年10月1日成立)

藏品介绍:



藏品名称: 现代谭建丞红梅图轴

藏品等级: 一般文物

尺 寸: 纵 68.5 横 35

年 代: 中华人民共和国(1949年10月1日成立)

藏品介绍:



藏品名称: 现代谭建丞螃蟹图轴

藏品等级: 一般文物

尺 寸: 纵 98.8 横 31

年 代: 中华人民共和国(1949年10月1日成立)

藏品介绍:

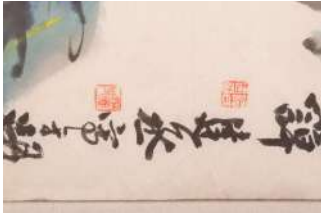

藏品名称: 现代谭建丞天下归心图轴

藏品等级: 一般文物

尺 寸: 纵 101.3 横 34.4

年 代: 中华人民共和国(1949年10月1日成立)

藏品介绍:

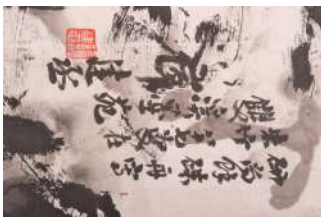

藏品名称: 现代谭建丞朱竹图轴

藏品等级: 一般文物

尺 寸: 纵 82.5 横 45.5

年 代: 中华人民共和国(1949年10月1日成立)

藏品介绍:



藏品名称: 现代谭建丞飞英塔砖图轴

藏品等级: 一般文物

尺 寸: 纵 86 横 34.4

年 代: 中华人民共和国(1949年10月1日成立)

藏品介绍:

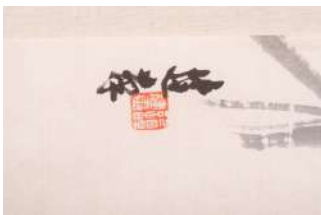

藏品名称: 现代谭建丞水仙图轴

藏品等级: 一般文物

尺 寸: 纵 67.7 横 33.4

年 代: 中华人民共和国(1949年10月1日成立)

藏品介绍:



藏品名称: 现代谭建丞观石梁飞瀑图轴

藏品等级: 一般文物

尺 寸: 纵 95 横 37

年 代: 中华人民共和国(1949年10月1日成立)

藏品介绍:

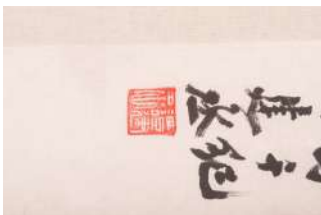

藏品名称: 现代谭建丞赤松图轴

藏品等级: 一般文物

尺 寸: 纵 83 横 46

年 代: 中华人民共和国(1949年10月1日成立)

藏品介绍:

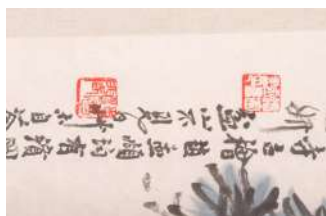

藏品名称: 现代谭建丞清供图轴

藏品等级: 一般文物

尺 寸: 纵 87 横 33.8

年 代: 中华人民共和国(1949年10月1日成立)

藏品介绍:



藏品名称: 现代谭建丞秋趣图轴

藏品等级: 一般文物

尺 寸: 纵 34.8 横 68.9

年 代: 中华人民共和国(1949年10月1日成立)

藏品介绍:

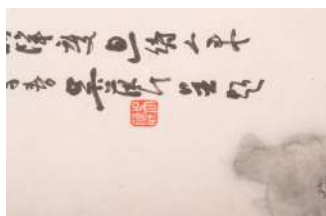

藏品名称: 现代吴藕汀山水图轴

藏品等级: 一般文物

尺 寸: 纵 99.4 横 34.4

年 代: 中华人民共和国(1949年10月1日成立)

藏品介绍:

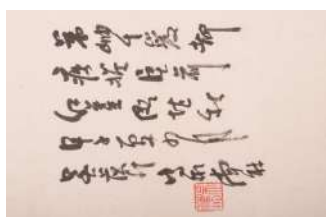

藏品名称: 现代吴藕汀山水图轴

藏品等级: 一般文物

尺 寸: 纵 111 横 34.5

年 代: 中华人民共和国(1949年10月1日成立)

藏品介绍:

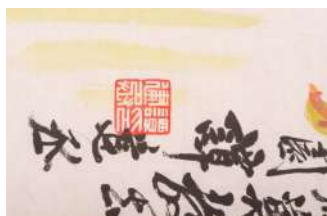

藏品名称: 现代谭建丞紫藤图轴

藏品等级: 一般文物

尺 寸: 纵 91.8 横 34.2

年 代: 中华人民共和国(1949年10月1日成立)

藏品介绍:

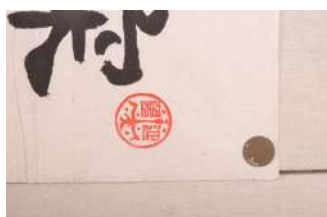

藏品名称: 现代谭建丞隶书轴

藏品等级: 一般文物

尺 寸: 纵 102.2 横 34.2

年 代: 中华人民共和国(1949年10月1日成立)

藏品介绍:



藏品名称: 现代谭其蔚行书五言对联

藏品等级: 一般文物

尺 寸: 纵 136.5 横 30.5

年 代: 中华人民共和国(1949年10月1日成立)

藏品介绍:



藏品名称: 现代吴藕汀山水册页

藏品等级: 一般文物

尺 寸: 纵 34.2 横 34.5

年 代: 中华人民共和国(1949年10月1日成立)

藏品介绍:

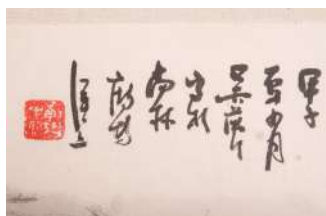

藏品名称: 现代吴藕汀山水横批

藏品等级: 一般文物

尺 寸: 纵 34 横 111.5

年 代: 中华人民共和国(1949年10月1日成立)

藏品介绍:



藏品名称: 现代费三雄草书杜甫诗轴

藏品等级: 一般文物

尺 寸: 纵 135.5 横 34.5

年 代: 中华人民共和国(1949年10月1日成立)

藏品介绍:



藏品名称: 清青花釉里红鱼纹瓷盆

藏品等级: 一般文物

尺 寸: 口径 26.3, 底径 16.7, 高 4.4

年 代: 清(1616~1911)

藏品介绍:



藏品名称: 清粉彩蝴蝶纹瓷三节菜幢

藏品等级: 一般文物

尺 寸: 口径 13.4, 底径 12, 高 13

年 代: 清(1616~1911)

藏品介绍:



藏品名称：清粉彩博古纹瓷冬瓜坛

藏品等级：一般文物

尺寸：口径 9.7, 底径 15, 高 32.7

年代：清(1616~1911)

藏品介绍：



藏品名称：清粉彩山水纹瓷筒式瓶

藏品等级：一般文物

尺寸：口径 7.2, 底径 7.3, 高 20.8

年代：清(1616~1911)

藏品介绍：



藏品名称：清粉彩山水纹瓷筒式瓶

藏品等级：一般文物

尺 寸：口径 7.4, 底径 7.3, 高 20.5

年 代：清(1616~1911)

藏品介绍：

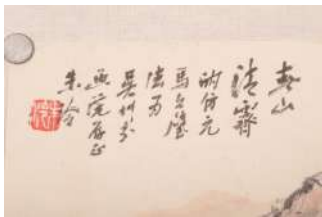

藏品名称：现代朱泠山水图横幅

藏品等级：一般文物

尺 寸：纵 32.2 横 67.4

年 代：中华人民共和国(1949年10月1日成立)

藏品介绍：



藏品名称： 现代杨军行书虎字轴

藏品等级： 一般文物

尺 寸： 纵 66.5 横 31.8

年 代： 中华人民共和国(1949 年 10 月 1 日成
立)

藏品介绍：



藏品名称： 现代曹寿槐隶书轴

藏品等级： 一般文物

尺 寸： 纵 101 横 34.5

年 代： 中华人民共和国(1949 年 10 月 1 日成
立)

藏品介绍：



藏品名称： 现代曹寿槐行草轴

藏品等级： 一般文物

尺 寸： 纵 67.5 横 33.7

年 代： 中华人民共和国(1949 年 10 月 1 日成
立)

藏品介绍:



藏品名称: 现代曹寿槐行书轴

藏品等级: 一般文物

尺 寸: 纵 102.7 横 34.2

年 代: 中华人民共和国(1949年10月1日成立)

藏品介绍:



藏品名称: 现代曹寿槐行书横幅

藏品等级: 一般文物

尺 寸: 纵 34.3 横 97.2

年 代: 中华人民共和国(1949年10月1日成立)

藏品介绍:



藏品名称: 现代吴金良篆书轴

藏品等级: 一般文物

尺 寸: 纵 99.3 横 43.3

年 代: 中华人民共和国(1949年10月1日成立)

藏品介绍:

藏品名称: 现代李明甲骨文轴

藏品等级: 一般文物

尺 寸: 纵 135.2 横 68.2

年 代: 中华人民共和国(1949年10月1日成立)

藏品介绍:



藏品名称: 现代曹寿槐行草轴

藏品等级: 一般文物

尺 寸: 纵 136 横 67.1

年 代: 中华人民共和国(1949年10月1日成立)

藏品介绍:



藏品名称: 现代杨军隶书轴

藏品等级: 一般文物

尺 寸: 纵 69 横 36.3

年 代: 中华人民共和国(1949年10月1日成立)

藏品介绍:



藏品名称: 现代陆严少行书题“李大震画展”镜片

藏品等级: 一般文物

尺 寸: 纵 135.1 横 43

年 代: 中华人民共和国(1949年10月1日成立)

藏品介绍:

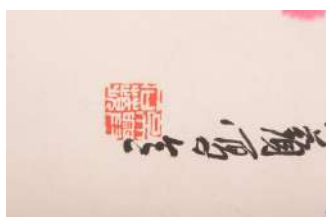

藏品名称: 现代余石蘋芙蓉秋供图轴

藏品等级: 一般文物

尺 寸: 纵 95 横 49.5

年 代: 中华人民共和国(1949年10月1日成立)

藏品介绍:



藏品名称: 现代余石蘋花猫图轴

藏品等级: 一般文物

尺 寸: 纵 88.7 横 68

年 代: 中华人民共和国(1949年10月1日成立)

藏品介绍:



藏品名称: 现代王东龄行草轴

藏品等级: 一般文物

尺 寸: 纵 136 横 68.1

年 代: 中华人民共和国(1949年10月1日成立)

藏品介绍:

藏品名称: 现代谢震行书轴

藏品等级: 一般文物

尺 寸: 纵 69 横 47.2

年 代: 中华人民共和国(1949 年 10 月 1 日成
立)

藏品介绍:



藏品名称: 现代李大震东山佳果图轴

藏品等级: 一般文物

尺 寸: 纵 70 横 47

年 代: 中华人民共和国(1949 年 10 月 1 日成
立)

藏品介绍:



藏品名称: 现代李大震蘭堂图轴

藏品等级: 一般文物

尺 寸: 纵 79.6 横 64.3

年 代: 中华人民共和国(1949年10月1日成立)

藏品介绍:



藏品名称: 现代立群等人清供合景图轴

藏品等级: 一般文物

尺 寸: 纵 138.2 横 68.5

年 代: 中华人民共和国(1949年10月1日成立)

藏品介绍:



藏品名称: 现代范立群荷花图轴

藏品等级: 一般文物

尺 寸: 纵 67 横 48.2

年 代: 中华人民共和国(1949 年 10 月 1 日成
立)

藏品介绍:



藏品名称: 现代李大震野趣图轴

藏品等级: 一般文物

尺 寸: 纵 66 横 33.5

年 代: 中华人民共和国(1949 年 10 月 1 日成
立)

藏品介绍:



藏品名称: 现代余石蘋墨竹图轴

藏品等级: 一般文物

尺 寸: 纵 102 横 33

年 代: 中华人民共和国(1949年10月1日成立)

藏品介绍:

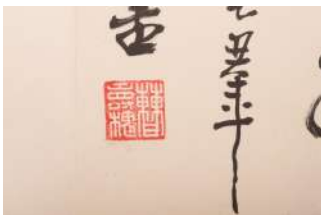

藏品名称: 现代曹寿槐书法横幅

藏品等级: 一般文物

尺 寸: 纵 42 横 134.5

年 代: 中华人民共和国(1949年10月1日成立)

藏品介绍:



藏品名称: 现代张然青山村晨雾图轴

藏品等级: 一般文物

尺 寸: 纵 67 横 47.2

年 代: 中华人民共和国(1949年10月1日成立)

藏品介绍:

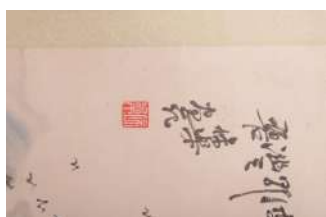

藏品名称: 现代郑保乐山水图轴

藏品等级: 一般文物

尺 寸: 纵 66.7 横 26

年 代: 中华人民共和国(1949年10月1日成立)

藏品介绍:



藏品名称: 现代洪丕谟行书轴

藏品等级: 一般文物

尺 寸: 纵 79.6 横 48

年 代: 中华人民共和国(1949年10月1日成立)

藏品介绍:



藏品名称: 现代刘江篆书轴

藏品等级: 一般文物

尺 寸: 纵 136 横 69

年 代: 中华人民共和国(1949年10月1日成立)

藏品介绍:



藏品名称: 现代洪丕谟行书轴

藏品等级: 一般文物

尺 寸: 纵 108.3 横 50.6

年 代: 中华人民共和国(1949年10月1日成立)

藏品介绍:



藏品名称: 现代洪丕谟野逸行书轴

藏品等级: 一般文物

尺 寸: 纵 67.6 横 44

年 代: 中华人民共和国(1949年10月1日成立)

藏品介绍:



藏品名称: 现代洪丕谟篆书七言对联

藏品等级: 一般文物

尺 寸: 纵 146.1 横 35

年 代: 中华人民共和国(1949年10月1日成立)

藏品介绍:



藏品名称: 现代洪丕谟篆书春华秋实横幅

藏品等级: 一般文物

尺 寸: 纵 39 横 75

年 代: 中华人民共和国(1949年10月1日成立)

藏品介绍:



藏品名称: 民国钱云鹤寿星图轴

藏品等级: 一般文物

尺 寸: 纵 77.2 横 27.2

年 代: 中华民国(1912~1949)

藏品介绍:



藏品名称: 现代张梓人人物图轴

藏品等级: 一般文物

尺 寸: 纵 109.5 横 62.9

年 代: 中华人民共和国(1949年10月1日成立)

藏品介绍:



藏品名称: 现代蜀冰锦鸡图轴

藏品等级: 一般文物

尺 寸: 纵 68.8 横 40.8

年 代: 中华人民共和国(1949年10月1日成立)

藏品介绍:

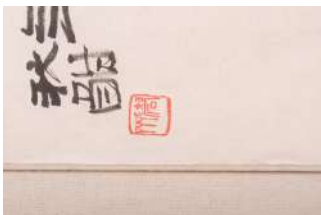

藏品名称: 现代蜀冰晨露图轴

藏品等级: 一般文物

尺 寸: 纵 69.5 横 34.6

年 代: 中华人民共和国(1949年10月1日成立)

藏品介绍:

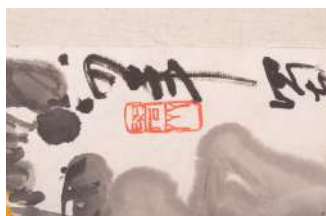

藏品名称: 现代蜀冰花石竹图轴

藏品等级: 一般文物

尺 寸: 纵 69 横 35.2

年 代: 中华人民共和国(1949年10月1日成立)

藏品介绍:



藏品名称: 现代张梓人行书轴

藏品等级: 一般文物

尺 寸: 纵 98 横 34.5

年 代: 中华人民共和国(1949年10月1日成立)

藏品介绍:



藏品名称: 现代蜀冰牡丹图轴

藏品等级: 一般文物

尺 寸: 纵 68.1 横 37

年 代: 中华人民共和国(1949 年 10 月 1 日成立)

藏品介绍:

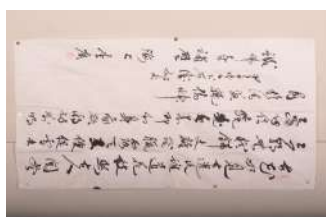

藏品名称: 现代李广稀世珍奇横幅

藏品等级: 一般文物

尺 寸: 纵 68.3 横 134.6

年 代: 中华人民共和国(1949 年 10 月 1 日成立)

藏品介绍:

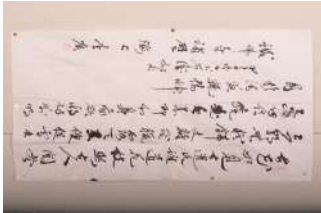

藏品名称: 现代李广行书轴

藏品等级: 一般文物

尺 寸: 纵 135.8 横 68

年 代: 中华人民共和国(1949年10月1日成立)

藏品介绍:

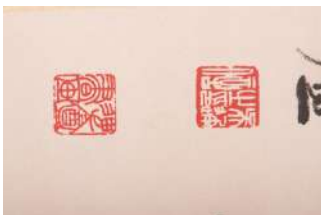

藏品名称: 现代吴迪盒雄鸡图轴

藏品等级: 一般文物

尺 寸: 纵 135.1 横 57

年 代: 中华人民共和国(1949年10月1日成立)

藏品介绍:

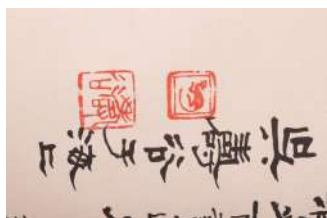

藏品名称: 现代吴寿谷鹤寿图轴

藏品等级: 一般文物

尺 寸: 纵 135.2 横 67.4

年 代: 中华人民共和国(1949年10月1日成立)

藏品介绍:



藏品名称: 现代余石蘋荷花图轴

藏品等级: 一般文物

尺 寸: 纵 75.2 横 41

年 代: 中华人民共和国(1949年10月1日成立)

藏品介绍:



藏品名称: 现代诸涵梅花图轴

藏品等级: 一般文物

尺 寸: 纵 67.3 横 33.5

年 代: 中华人民共和国(1949年10月1日成立)

藏品介绍:

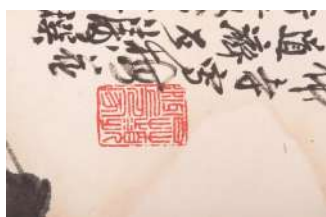

藏品名称: 现代谭建丞墨梅图轴

藏品等级: 一般文物

尺 寸: 纵 105 横 51.5

年 代: 中华人民共和国(1949年10月1日成立)

藏品介绍:



藏品名称: 现代王华风竹图轴

藏品等级: 一般文物

尺 寸: 纵 98.2 横 53

年 代: 中华人民共和国(1949年10月1日成立)

藏品介绍:



藏品名称: 现代谭建丞楷书八言对联

藏品等级: 一般文物

尺 寸: 纵 21.3 横 22.8

年 代: 中华人民共和国(1949年10月1日成立)

藏品介绍:



藏品名称: 现代凌虚金鱼图轴

藏品等级: 一般文物

尺 寸: 纵 67.6 横 34.5

年 代: 中华人民共和国(1949年10月1日成立)

藏品介绍:



藏品名称: 现代王华虎啸图轴

藏品等级: 一般文物

尺 寸: 纵 135.5 横 68.7

年 代: 中华人民共和国(1949年10月1日成立)

藏品介绍:

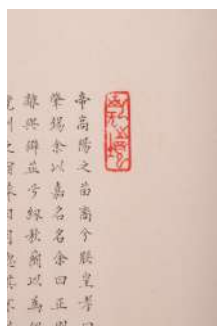

藏品名称: 现代王礼贤小楷离骚横幅

藏品等级: 一般文物

尺 寸: 纵 31.7 横 81

年 代: 中华人民共和国(1949年10月1日成立)

藏品介绍:

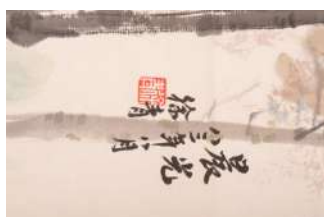

藏品名称: 现代徐青晨光图轴

藏品等级: 一般文物

尺 寸: 纵 68.6 横 37

年 代: 中华人民共和国(1949年10月1日成立)

藏品介绍:

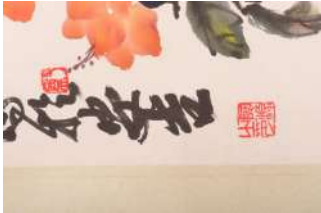

藏品名称: 现代郑丽源花卉图轴

藏品等级: 一般文物

尺 寸: 纵 90.7 横 45.5

年 代: 中华人民共和国(1949年10月1日成立)

藏品介绍:

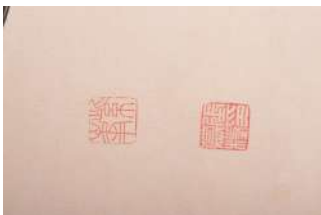

藏品名称: 现代张摹槎行书七言对联

藏品等级: 一般文物

尺 寸: 纵 175.5 横 45.3

年 代: 中华人民共和国(1949年10月1日成立)

藏品介绍:



藏品名称: 现代谭建丞松石图轴

藏品等级: 一般文物

尺 寸: 纵 138 横 68.3

年 代: 中华人民共和国(1949年10月1日成立)

藏品介绍:

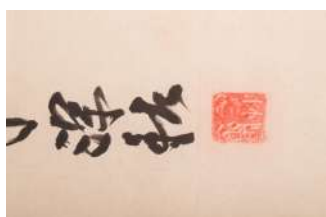

藏品名称: 现代原明行书十言对联

藏品等级: 一般文物

尺 寸: 纵 92.5 横 34.5

年 代: 中华人民共和国(1949年10月1日成立)

藏品介绍:



藏品名称: 现代谭建丞弃山绝顶册页

藏品等级: 一般文物

尺 寸: 纵 30.5 横 43

年 代: 中华人民共和国(1949年10月1日成立)

藏品介绍:

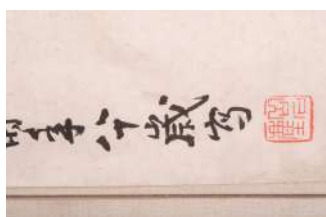

藏品名称: 现代岳石尘梅花图轴

藏品等级: 一般文物

尺 寸: 纵 66.8 横 33.5

年 代: 中华人民共和国(1949年10月1日成立)

藏品介绍:



藏品名称: 现代王秋野铁观音图轴

藏品等级: 一般文物

尺 寸: 纵 67.5 横 24

年 代: 中华人民共和国(1949年10月1日成立)

藏品介绍:



藏品名称: 民国海秋篆书八言对联

藏品等级: 一般文物

尺 寸: 纵 166.5 横 40.5

年 代: 中华民国(1912~1949)

藏品介绍:



藏品名称: 清杨岷隶书八言对联

藏品等级: 一般文物

尺 寸: 纵 144 横 36.5

年 代: 清(1616~1911)

藏品介绍:



藏品名称: 现代谭其蔚行书轴

藏品等级: 一般文物

尺 寸: 纵 124.5 横 38

年 代: 中华人民共和国(1949年10月1日成立)

藏品介绍:



藏品名称: 民国钱云鹤人物图轴

藏品等级: 一般文物

尺 寸: 纵 132 横 33

年 代: 中华民国(1912~1949)

藏品介绍:

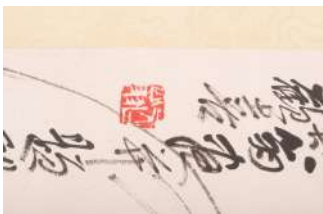

藏品名称: 现代王秋野布袋和尚图轴

藏品等级: 一般文物

尺 寸: 纵 66 横 22.7

年 代: 中华人民共和国(1949年10月1日成立)

藏品介绍:

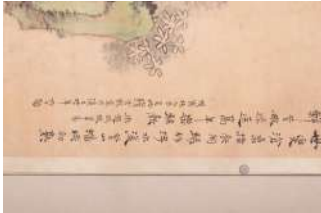

藏品名称: 民国钱云鹤人物图轴

藏品等级: 一般文物

尺 寸: 纵 132.3 横 33

年 代: 中华民国(1912~1949)

藏品介绍:



藏品名称: 现代诸涵风竹图轴

藏品等级: 一般文物

尺 寸: 纵 67.2 横 45

年 代: 中华人民共和国(1949年10月1日成立)

藏品介绍:



藏品名称: 现代诸涵石榴图轴

藏品等级: 一般文物

尺 寸: 纵 67 横 33.5

年 代: 中华人民共和国(1949年10月1日成立)

藏品介绍:



藏品名称: 现代诸涵紫藤图轴

藏品等级: 一般文物

尺 寸: 纵 67.4 横 45

年 代: 中华人民共和国(1949年10月1日成立)

藏品介绍:

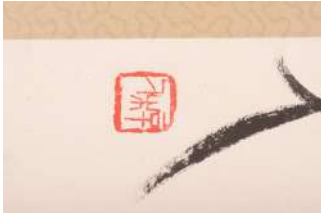

藏品名称: 现代张梓人松鹤延年图轴

藏品等级: 一般文物

尺 寸: 纵 136.2 横 69

年 代: 中华人民共和国(1949年10月1日成立)

藏品介绍:

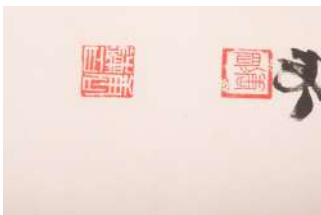

藏品名称: 现代唐鍊百篆书轴

藏品等级: 一般文物

尺 寸: 纵 92 横 32

年 代: 中华人民共和国(1949年10月1日成立)

藏品介绍:



藏品名称: 现代汤兆基行书无尘轴

藏品等级: 一般文物

尺 寸: 纵 98 横 32.3

年 代: 中华人民共和国(1949年10月1日成立)

藏品介绍:



藏品名称: 民国李梦华风尘三侠图轴

藏品等级: 一般文物

尺 寸: 纵 144.5 横 40

年 代: 中华民国(1912~1949)

藏品介绍:

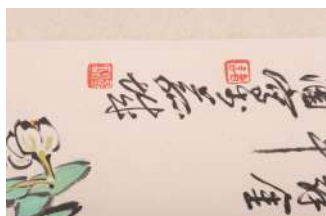

藏品名称: 现代诸涵水仙图轴

藏品等级: 一般文物

尺 寸: 纵 67 横 33.5

年 代: 中华人民共和国(1949年10月1日成立)

藏品介绍:



藏品名称: 现代诸涵松树图轴

藏品等级: 一般文物

尺 寸: 纵 95 横 44

年 代: 中华人民共和国(1949年10月1日成立)

藏品介绍:



藏品名称: 现代徐银生梅石图轴

藏品等级: 一般文物

尺 寸: 纵 135.4 横 67

年 代: 中华人民共和国(1949年10月1日成立)

藏品介绍:



藏品名称: 现代陆百龙佛字轴

藏品等级: 一般文物

尺 寸: 纵 97.5 横 35

年 代: 中华人民共和国(1949年10月1日成立)

藏品介绍:

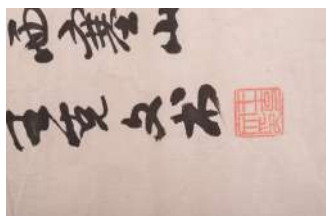

藏品名称: 现代王克文行书轴

藏品等级: 一般文物

尺 寸: 纵 98.7 横 34

年 代: 中华人民共和国(1949年10月1日成立)

藏品介绍:



藏品名称: 现代诸涵水仙图轴

藏品等级: 一般文物

尺 寸: 纵 95 横 44

年 代: 中华人民共和国(1949年10月1日成立)

藏品介绍:



藏品名称: 现代诸涵篆书轴

藏品等级: 一般文物

尺 寸: 纵 89 横 33.8

年 代: 中华人民共和国(1949 年 10 月 1 日成
立)

藏品介绍:



藏品名称: 现代张梓人篆书轴

藏品等级: 一般文物

尺 寸: 纵 96 横 34

年 代: 中华人民共和国(1949 年 10 月 1 日成
立)

藏品介绍:



藏品名称: 现代王秋野行书轴

藏品等级: 一般文物

尺 寸: 纵 69 横 35

年 代: 中华人民共和国(1949 年 10 月 1 日成
立)

藏品介绍:



藏品名称: 现代张梓人松鹤延年图轴

藏品等级: 一般文物

尺 寸: 纵 91.1 横 34.2

年 代: 中华人民共和国(1949 年 10 月 1 日成
立)

藏品介绍:



藏品名称: 现代日本青山衫雨书法横幅

藏品等级: 一般文物

尺 寸: 纵 42.5 横 33

年 代: 中华人民共和国(1949年10月1日成立)

藏品介绍:



藏品名称: 现代诸涵红梅图轴

藏品等级: 一般文物

尺 寸: 纵 95.2 横 44.6

年 代: 中华人民共和国(1949年10月1日成立)

藏品介绍:



藏品名称: 现代徐银森长青图轴

藏品等级: 一般文物

尺 寸: 纵 69.5 横 34.7

年 代: 中华人民共和国(1949年10月1日成立)

藏品介绍:



藏品名称: 现代张梓人芭蕉丹顶鹤图轴

藏品等级: 一般文物

尺 寸: 纵 101.8 横 34.7

年 代: 中华人民共和国(1949年10月1日成立)

藏品介绍:



藏品名称: 现代徐银森甲骨文轴

藏品等级: 一般文物

尺 寸: 纵 89.5 横 34.8

年 代: 中华人民共和国(1949年10月1日成立)

藏品介绍:



藏品名称: 现代周方白行书轴

藏品等级: 一般文物

尺 寸: 纵 69.3 横 46.5

年 代: 中华人民共和国(1949年10月1日成立)

藏品介绍:



藏品名称: 现代周方白达摩图轴

藏品等级: 一般文物

尺 寸: 纵 97.7 横 34.5

年 代: 中华人民共和国(1949年10月1日成立)

藏品介绍:



藏品名称: 现代张茗生兰石图轴

藏品等级: 一般文物

尺 寸: 纵 67 横 34.3

年 代: 中华人民共和国(1949年10月1日成立)

藏品介绍:



藏品名称: 现代张茗生兰石图轴

藏品等级: 一般文物

尺 寸: 纵 66 横 44

年 代: 中华人民共和国(1949 年 10 月 1 日成
立)

藏品介绍:



藏品名称: 现代钱茂生行草轴

藏品等级: 一般文物

尺 寸: 纵 134 横 50.2

年 代: 中华人民共和国(1949 年 10 月 1 日成
立)

藏品介绍:



藏品名称: 现代余石蘋荷花图轴

藏品等级: 一般文物

尺 寸: 纵 95.5 横 50.5

年 代: 中华人民共和国(1949年10月1日成立)

藏品介绍:



藏品名称: 现代张茗生观音图轴

藏品等级: 一般文物

尺 寸: 纵 83.3 横 33.8

年 代: 中华人民共和国(1949年10月1日成立)

藏品介绍:



藏品名称: 现代陆百龙宋铸铁观音图轴

藏品等级: 一般文物

尺 寸: 纵 65.8 横 35.6

年 代: 中华人民共和国(1949年10月1日成立)

藏品介绍:

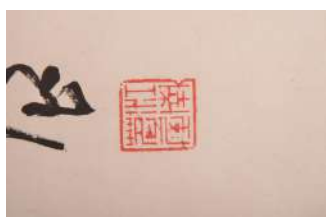

藏品名称: 现代陈茗屋草书“回头是岸”轴

藏品等级: 一般文物

尺 寸: 纵 88.5 横 34.3

年 代: 中华人民共和国(1949年10月1日成立)

藏品介绍:



藏品名称: 民国无款花卉图绣片

藏品等级: 一般文物

尺 寸: 纵 45 横 34

年 代: 中华民国(1912~1949)

藏品介绍:

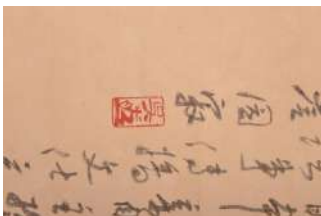

藏品名称: 现代吴山明唐鉴真像图轴

藏品等级: 一般文物

尺 寸: 纵 127 横 66.2

年 代: 中华人民共和国(1949年10月1日成立)

藏品介绍:



藏品名称: 民国无款山水图刺绣四屏

藏品等级: 一般文物

尺 寸: 纵 152.2 横 45.8

年 代: 中华民国(1912~1949)

藏品介绍:



藏品名称: 现代岳石尘松鹊梅横幅

藏品等级: 一般文物

尺 寸: 纵 68 横 118.2

年 代: 中华人民共和国(1949年10月1日成立)

藏品介绍:

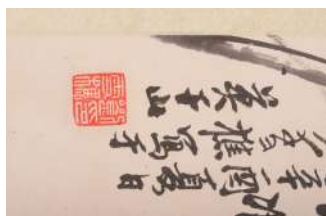

藏品名称: 现代刘雪樵叶茂瓜壮图轴

藏品等级: 一般文物

尺 寸: 纵 58.5 横 44.5

年 代: 中华人民共和国(1949年10月1日成立)

藏品介绍:



藏品名称: 现代王秋野无量寿佛图轴

藏品等级: 一般文物

尺 寸: 纵 66 横 33.2

年 代: 中华人民共和国(1949年10月1日成立)

藏品介绍:



藏品名称: 现代夏子颐鹰石图轴

藏品等级: 一般文物

尺 寸: 纵 137.3 横 52.5

年 代: 中华人民共和国(1949年10月1日成立)

藏品介绍:



藏品名称: 现代谭建丞牧牛图轴

藏品等级: 一般文物

尺 寸: 纵 92 横 34.5

年 代: 中华人民共和国(1949年10月1日成立)

藏品介绍:

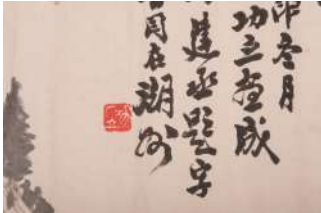

藏品名称: 现代岳功力吴兴清远图横幅

藏品等级: 一般文物

尺 寸: 纵 41.7 横 96.6

年 代: 中华人民共和国(1949年10月1日成立)

藏品介绍:



藏品名称: 现代谭建丞双清图轴

藏品等级: 一般文物

尺 寸: 纵 67 横 34.5

年 代: 中华人民共和国(1949年10月1日成立)

藏品介绍:



藏品名称: 现代岳石尘竹雀图轴

藏品等级: 一般文物

尺 寸: 纵 66.5 横 44

年 代: 中华人民共和国(1949年10月1日成立)

藏品介绍:

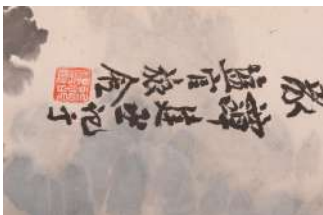

藏品名称: 现代谭建丞剑池留影图轴

藏品等级: 一般文物

尺 寸: 纵 101.5 横 35.5

年 代: 中华人民共和国(1949年10月1日成立)

藏品介绍:

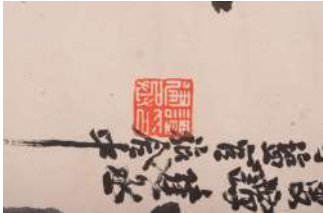

藏品名称: 现代谭建丞罗汉松图轴

藏品等级: 一般文物

尺 寸: 纵 100.5 横 35

年 代: 中华人民共和国(1949年10月1日成立)

藏品介绍:



藏品名称: 现代张振维山水图轴

藏品等级: 一般文物

尺 寸: 纵 87.8 横 47.4

年 代: 中华人民共和国(1949年10月1日成立)

藏品介绍:



藏品名称: 现代张荅生菊黄鸡肥图轴

藏品等级: 一般文物

尺 寸: 纵 100.5 横 34.5

年 代: 中华人民共和国(1949年10月1日成立)

藏品介绍:



藏品名称: 现代张荅生菊花图轴

藏品等级: 一般文物

尺 寸: 纵 100.5 横 34.5

年 代: 中华人民共和国(1949年10月1日成立)

藏品介绍:



藏品名称: 现代凌虚金鱼图轴

藏品等级: 一般文物

尺 寸: 纵 130 横 68

年 代: 中华人民共和国(1949年10月1日成立)

藏品介绍:

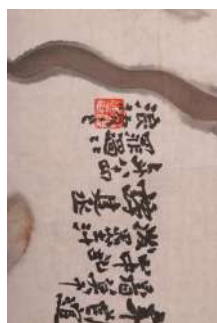

藏品名称: 现代谭建丞泼墨秃鹰图轴

藏品等级: 一般文物

尺 寸: 纵 66.6 横 33.4

年 代: 中华人民共和国(1949年10月1日成立)

藏品介绍:

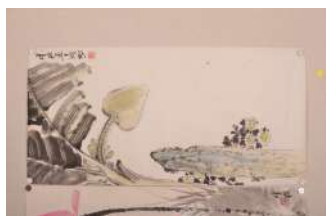

藏品名称: 现代刘雪樵花鸟四屏

藏品等级: 一般文物

尺 寸: 纵 66.5 横 32.5

年 代: 中华人民共和国(1949年10月1日成立)

藏品介绍:

藏品名称: 现代谭建丞湖州名胜斗方

藏品等级: 一般文物

尺 寸: 纵 34 横 33

年 代: 中华人民共和国(1949年10月1日成立)

藏品介绍:



藏品名称: 现代张荅生长眉罗汉图轴

藏品等级: 一般文物

尺 寸: 纵 67 横 45.3

年 代: 中华人民共和国(1949 年 10 月 1 日成
立)

藏品介绍:



藏品名称: 现代诸乐三梅花图轴

藏品等级: 一般文物

尺 寸: 纵 68 横 34.3

年 代: 中华人民共和国(1949 年 10 月 1 日成
立)

藏品介绍:

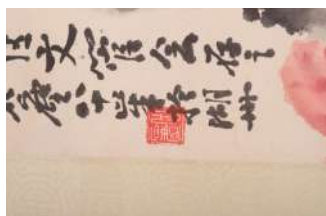

藏品名称: 现代岳石尘花鸟图轴

藏品等级: 一般文物

尺 寸: 纵 101.8 横 52.2

年 代: 中华人民共和国(1949年10月1日成立)

藏品介绍:

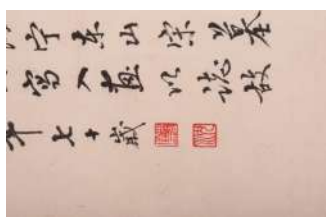

藏品名称: 现代沈祖仪“影青执壶”图轴

藏品等级: 一般文物

尺 寸: 纵 66.7 横 33.5

年 代: 中华人民共和国(1949年10月1日成立)

藏品介绍:

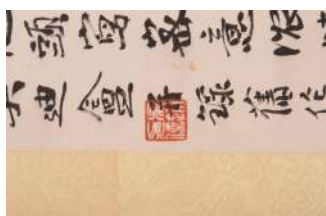

藏品名称: 现代吴迪鑫牡丹轴

藏品等级: 一般文物

尺 寸: 纵 131 横 45.8

年 代: 中华人民共和国(1949年10月1日成立)

藏品介绍:



藏品名称: 现代严如南人物水墨画轴

藏品等级: 一般文物

尺 寸: 纵 102 横 60.5

年 代: 中华人民共和国(1949年10月1日成立)

藏品介绍:



藏品名称: 现代费新我草书轴

藏品等级: 一般文物

尺 寸: 纵 136 横 67.8

年 代: 中华人民共和国(1949年10月1日成立)

藏品介绍:

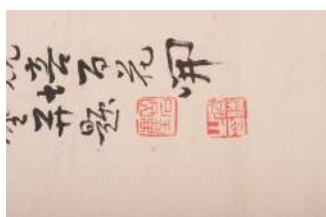

藏品名称: 现代岳石尘花鸟图轴

藏品等级: 一般文物

尺 寸: 纵 68.2 横 46; 纵 137.2 横 69

年 代: 中华人民共和国(1949年10月1日成立)

藏品介绍:



藏品名称: 现代潘韵大雪压青松图轴

藏品等级: 一般文物

尺 寸: 纵 134.8 横 68

年 代: 中华人民共和国(1949年10月1日成立)

藏品介绍:



藏品名称: 现代沈祖仪红日图横幅

藏品等级: 一般文物

尺 寸: 纵 68.9 横 41

年 代: 中华人民共和国(1949年10月1日成立)

藏品介绍:

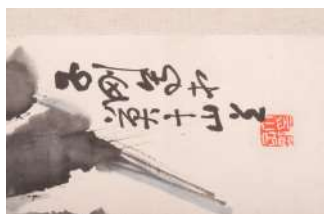

藏品名称: 现代丁子刚棕雀图轴

藏品等级: 一般文物

尺 寸: 纵 90.5 横 34

年 代: 中华人民共和国(1949年10月1日成立)

藏品介绍:



藏品名称: 现代沈红茶杨花指月图

藏品等级: 一般文物

尺 寸: 纵 67.8 横 34

年 代: 中华人民共和国(1949年10月1日成立)

藏品介绍:



藏品名称: 现代沈红茶军民情感写意图轴

藏品等级: 一般文物

尺 寸: 纵 68 横 33

年 代: 中华人民共和国(1949 年 10 月 1 日成
立)

藏品介绍:

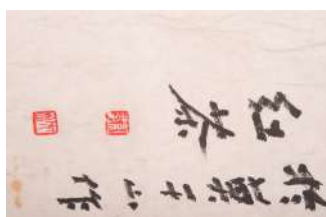

藏品名称: 现代沈红茶竞帆图轴

藏品等级: 一般文物

尺 寸: 纵 95.2 横 44

年 代: 中华人民共和国(1949 年 10 月 1 日成
立)

藏品介绍:



藏品名称: 现代沈红茶松杉图镜片

藏品等级: 一般文物

尺 寸: 纵 95.3 横 43.5

年 代: 中华人民共和国(1949年10月1日成立)

藏品介绍:



藏品名称: 现代谭建丞葡萄图轴

藏品等级: 一般文物

尺 寸: 纵 87.3 横 48

年 代: 中华人民共和国(1949年10月1日成立)

藏品介绍:



藏品名称: 现代潘韵、谭建丞合作万古长青图轴

藏品等级: 一般文物

尺 寸: 纵 176.5 横 90.5

年 代: 中华人民共和国(1949年10月1日成立)

藏品介绍:



藏品名称: 现代朱恒山水图镜片

藏品等级: 一般文物

尺 寸: 纵 87.5 横 48

年 代: 中华人民共和国(1949年10月1日成立)

藏品介绍:

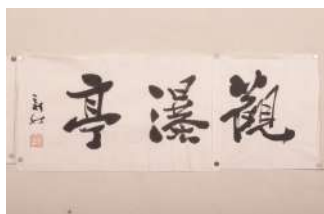

藏品名称: 现代费新我行书观瀑亭、南湖之春横披

藏品等级: 一般文物

尺寸: 纵 32.1 横 69; 纵 35.3 横 61.5

年代: 中华人民共和国(1949年10月1日成立)

藏品介绍:



藏品名称: 现代李明甲骨文谭建丞跋横披

藏品等级: 一般文物

尺寸: 纵 46.8 横 227

年代: 中华人民共和国(1949年10月1日成立)

藏品介绍:

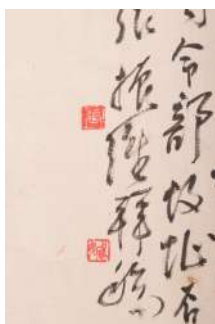

藏品名称: 现代张振维行书横幅

藏品等级: 一般文物

尺 寸: 纵 35 横 125.5

年 代: 中华人民共和国(1949年10月1日成立)

藏品介绍:



藏品名称: 现代俞原新行书轴

藏品等级: 一般文物

尺 寸: 纵 69 横 34.2

年 代: 中华人民共和国(1949年10月1日成立)

藏品介绍:



藏品名称: 现代郑理原行书轴

藏品等级: 一般文物

尺 寸: 纵 100.5 横 43.6

年 代: 中华人民共和国(1949年10月1日成立)

藏品介绍:



藏品名称: 现代李文采聂荣臻诗行书轴

藏品等级: 一般文物

尺 寸: 纵 97 横 47.2

年 代: 中华人民共和国(1949年10月1日成立)

藏品介绍:



藏品名称: 现代费新我毛主席词行书轴

藏品等级: 一般文物

尺 寸: 纵 179 横 96.7

年 代: 中华人民共和国(1949年10月1日成立)

藏品介绍:



藏品名称: 现代岳石尘花鸟册页

藏品等级: 一般文物

尺 寸: 纵 44.5 横 33.9

年 代: 中华人民共和国(1949年10月1日成立)

藏品介绍:



藏品名称: 现代谭建丞菊花图轴

藏品等级: 一般文物

尺 寸: 纵 68 横 34.2

年 代: 中华人民共和国(1949年10月1日成立)

藏品介绍:

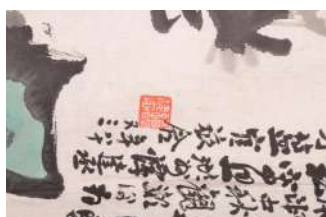

藏品名称: 现代谭建丞罗汉松图轴

藏品等级: 一般文物

尺 寸: 纵 68.5 横 34.2

年 代: 中华人民共和国(1949年10月1日成立)

藏品介绍:



藏品名称: 现代谭建丞篆书海宁潮横披

藏品等级: 一般文物

尺 寸: 纵 34.5 横 68

年 代: 中华人民共和国(1949年10月1日成立)

藏品介绍:



藏品名称: 现代谭建丞隶书观海横披

藏品等级: 一般文物

尺 寸: 纵 34.7 横 68

年 代: 中华人民共和国(1949年10月1日成立)

藏品介绍:

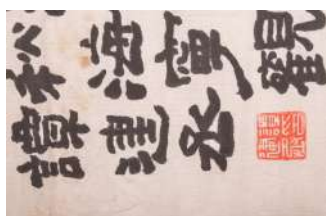

藏品名称: 现代谭建丞隶书轴

藏品等级: 一般文物

尺 寸: 纵 68 横 34.4

年 代: 中华人民共和国(1949年10月1日成立)

藏品介绍:



藏品名称: 现代谭建丞草书镜片

藏品等级: 一般文物

尺 寸: 纵 100 横 34.9

年 代: 中华人民共和国(1949年10月1日成立)

藏品介绍:



藏品名称: 现代刘雪樵四季花卉图册页

藏品等级: 一般文物

尺 寸: 纵 29 横 34

年 代: 中华人民共和国(1949年10月1日成立)

藏品介绍:

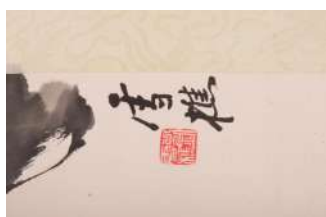

藏品名称: 现代刘雪樵雏鸡图轴

藏品等级: 一般文物

尺 寸: 纵 68 横 33

年 代: 中华人民共和国(1949年10月1日成立)

藏品介绍:



藏品名称: 现代刘雪樵芙蓉图轴

藏品等级: 一般文物

尺 寸: 纵 35.2 横 68.5

年 代: 中华人民共和国(1949年10月1日成立)

藏品介绍:

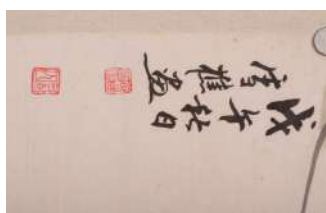

藏品名称: 现代刘雪樵芙蓉图轴

藏品等级: 一般文物

尺 寸: 纵 34.2 横 60.5

年 代: 中华人民共和国(1949年10月1日成立)

藏品介绍:



藏品名称: 现代刘雪樵芭蕉雀鸟图

藏品等级: 一般文物

尺 寸: 横 34.2 纵 67.8

年 代: 中华人民共和国(1949年10月1日成立)

藏品介绍:



藏品名称: 现代刘雪樵芋艿图轴

藏品等级: 一般文物

尺 寸: 纵 67.5 横 32

年 代: 中华人民共和国(1949年10月1日成立)

藏品介绍:

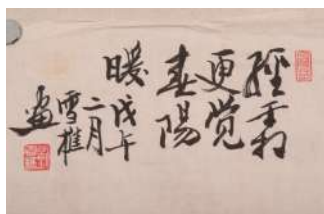

藏品名称: 现代刘雪樵菊鸡图

藏品等级: 一般文物

尺 寸: 纵 69 横 46.4

年 代: 中华人民共和国(1949年10月1日成立)

藏品介绍:



藏品名称: 现代刘雪樵松鹤图轴

藏品等级: 一般文物

尺 寸: 纵 135.5 横 68.7

年 代: 中华人民共和国(1949年10月1日成立)

藏品介绍:

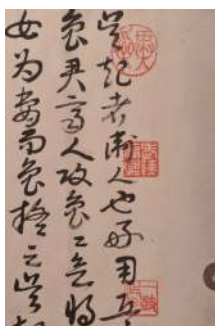

藏品名称: 现代富铁耕章草横披

藏品等级: 一般文物

尺 寸: 纵 36 横 195.2

年 代: 中华人民共和国(1949年10月1日成立)

藏品介绍:



藏品名称: 现代凌虚金鱼图轴

藏品等级: 一般文物

尺 寸: 纵 88.3 横 44.2

年 代: 中华人民共和国(1949年10月1日成立)

藏品介绍:



藏品名称: 现代鲍张莹晴雯撕扇图轴

藏品等级: 一般文物

尺 寸: 纵 64.3 横 31.5

年 代: 中华人民共和国(1949年10月1日成立)

藏品介绍:

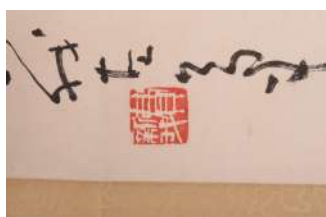

藏品名称: 现代费新我行书立轴

藏品等级: 一般文物

尺 寸: 纵 134.7 横 33.1

年 代: 中华人民共和国(1949年10月1日成立)

藏品介绍:



藏品名称: 民国海秋篆书七言对联

藏品等级: 一般文物

尺 寸: 纵 165.4 横 42

年 代: 中华民国(1912~1949)

藏品介绍:



藏品名称: 民国王钩道人紫藤图轴

藏品等级: 一般文物

尺 寸: 纵 171.5 横 47

年 代: 中华民国(1912~1949)

藏品介绍:

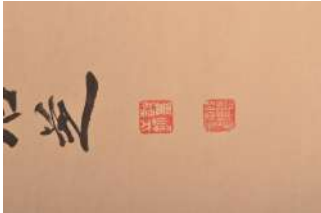

藏品名称: 现代陆培之隶书、楷书二屏条

藏品等级: 一般文物

尺 寸: 纵 231.5 横 58.5

年 代: 中华人民共和国(1949年10月1日成立)

藏品介绍:



藏品名称: 民国浮霞山人人物条屏

藏品等级: 一般文物

尺 寸: 纵 169 横 46.8

年 代: 中华人民共和国(1949年10月1日成立)

藏品介绍:



藏品名称: 民国顾味真梅花图轴

藏品等级: 一般文物

尺 寸: 纵 96 横 33.5

年 代: 中华民国(1912~1949)

藏品介绍:

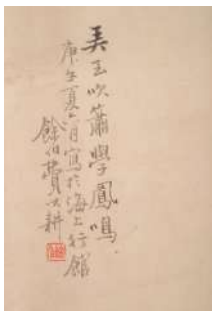

藏品名称: 清费以耕仕女册页

藏品等级: 一般文物

尺 寸: 纵 35.5 横 43.5

年 代: 清(1616~1911)

藏品介绍:



藏品名称: 民国李梦华花鸟册页

藏品等级: 一般文物

尺 寸: 纵 41.5 横 34.7

年 代: 中华民国(1912~1949)

藏品介绍:



藏品名称: 民国戴子轩群鸡图

藏品等级: 一般文物

尺 寸: 纵 104.4 横 33

年 代: 中华民国(1912~1949)

藏品介绍:



藏品名称: 现代吴苍石篆书横幅

藏品等级: 一般文物

尺 寸: 纵 67.8 横 25.2

年 代: 中华人民共和国(1949年10月1日成立)

藏品介绍:

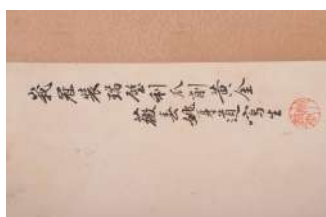

藏品名称: 民国姚薇春群鸡图轴

藏品等级: 一般文物

尺 寸: 纵 123.5 横 25.1

年 代: 中华民国(1912~1949)

藏品介绍:



藏品名称: 清常乐仿新罗山人画轴

藏品等级: 一般文物

尺 寸: 纵 131.2 横 36.5

年 代: 清(1616~1911)

藏品介绍:

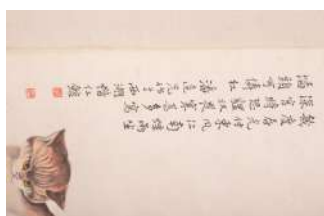

藏品名称: 民国潘达先花猫图

藏品等级: 一般文物

尺 寸: 纵 103 横 39.6

年 代: 中华民国(1912~1949)

藏品介绍:

藏品名称: 清无名氏论诗图轴

藏品等级: 一般文物

尺 寸: 纵 77 横 39.2

年 代: 清(1616~1911)

藏品介绍:

藏品名称: 清无名氏伍子胥过昭关图

藏品等级: 一般文物

尺 寸: 纵 77.3 横 39

年 代: 清(1616~1911)

藏品介绍:

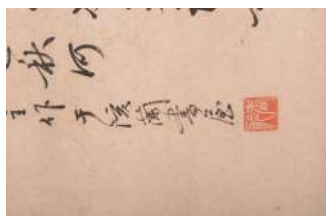

藏品名称: 清半月轩主弄璋图轴

藏品等级: 一般文物

尺 寸: 纵 107 横 43.2

年 代: 清(1616~1911)

藏品介绍:



藏品名称: 清费培元花鸟四屏条

藏品等级: 一般文物

尺 寸: 纵 143.2 横 38.3

年 代: 清(1616~1911)

藏品介绍:



藏品名称: 清唐翰“蜂猴”图轴

藏品等级: 一般文物

尺 寸: 纵 142 横 38

年 代: 清(1616~1911)

藏品介绍:



藏品名称: 清古秋梅花图轴

藏品等级: 一般文物

尺 寸: 纵 95 横 19.2

年 代: 清(1616~1911)

藏品介绍:



藏品名称: 清许鼎鼐山水扇页

藏品等级: 一般文物

尺 寸: 纵 19.4 横 55

年 代: 清(1616~1911)

藏品介绍:



藏品名称: 清许鼎鼐兰花牡丹扇页

藏品等级: 一般文物

尺 寸: 纵 18 横 49

年 代: 清(1616~1911)

藏品介绍:



藏品名称: 清金松泉仕女扇页

藏品等级: 一般文物

尺 寸: 纵 17.8 横 52.6

年 代: 清(1616~1911)

藏品介绍:



藏品名称: 清石斑琛山水扇页

藏品等级: 一般文物

尺 寸: 纵 18.6 横 51

年 代: 清(1616~1911)

藏品介绍：



藏品名称： 清徐竹梅山水团扇页

藏品等级： 一般文物

尺 寸： 纵 23.9 横 25.6

年 代： 清(1616~1911)

藏品介绍：



藏品名称： 清黄术子万里封侯图扇页

藏品等级： 一般文物

尺 寸： 纵 18.8 横 52.3

年 代： 清(1616~1911)

藏品介绍:



藏品名称: 清金廷椿梅雀扇页

藏品等级: 一般文物

尺 寸: 纵 18.7 横 52.6

年 代: 清(1616~1911)

藏品介绍:



藏品名称: 清奚吉金人物扇页

藏品等级: 一般文物

尺 寸: 纵 18.2 横 54

年 代: 清(1616~1911)

藏品介绍:



藏品名称: 清桂荃四喜人物扇页

藏品等级: 一般文物

尺寸: 纵 23.3 横 25.2

年代: 清(1616~1911)

藏品介绍:



藏品名称: 清赵登瀛人物团扇

藏品等级: 一般文物

尺寸: 纵 24.6 横 24.9

年代: 清(1616~1911)

藏品介绍:



藏品名称: 清陶煮山水扇页

藏品等级: 一般文物

尺 寸: 纵 17.7 横 53.8

年 代: 清(1616~1911)

藏品介绍:

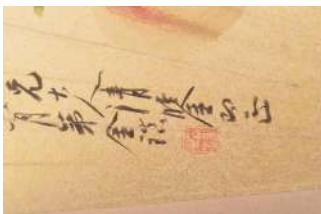

藏品名称: 清金镇果蔬图扇页

藏品等级: 一般文物

尺 寸: 纵 18.6 横 53.2

年 代: 清(1616~1911)

藏品介绍:



藏品名称: 现代李英草书五言对联

藏品等级: 一般文物

尺 寸: 纵 138.7 横 19.4

年 代: 中华人民共和国(1949年10月1日成立)

藏品介绍:



藏品名称: 现代王秋野飞英塔服务部题字

藏品等级: 一般文物

尺 寸: 纵 111 横 30

年 代: 中华人民共和国(1949年10月1日成立)

藏品介绍:

藏品名称: 现代郭若愚金文“目穷大千”题字

藏品等级: 一般文物

尺 寸: 纵 136.7 横 68.5

年 代: 中华人民共和国(1949年10月1日成立)

藏品介绍:

藏品名称: 现代沈定庵隶书“宝塔重光”题字

藏品等级: 一般文物

尺 寸: 纵 104.6 横 34

年 代: 中华人民共和国(1949年10月1日成立)

藏品介绍:



藏品名称: 现代赵朴初飞英塔横披

藏品等级: 一般文物

尺 寸: 纵 72.5 横 29.5

年 代: 中华人民共和国(1949年10月1日成立)

藏品介绍:



藏品名称: 现代沈迈士楷书题“湖州市飞英塔文物保管所”镜片

藏品等级: 一般文物

尺 寸: 纵 135 横 33

年 代: 中华人民共和国(1949年10月1日成立)

藏品介绍:

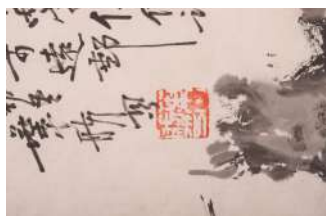

藏品名称: 现代叶小舫芦雁图轴

藏品等级: 一般文物

尺 寸: 纵 100.6 横 34.5

年 代: 中华人民共和国(1949年10月1日成立)

藏品介绍:



藏品名称: 现代李明甲骨文轴

藏品等级: 一般文物

尺 寸: 纵 101.5 横 33.3

年 代: 中华人民共和国(1949年10月1日成立)

藏品介绍:

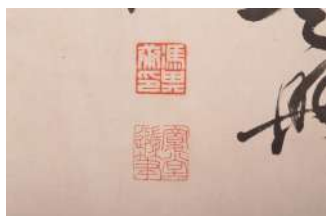

藏品名称: 现代冯其庸题飞英塔横披

藏品等级: 一般文物

尺 寸: 纵 136.4 横 33.8

年 代: 中华人民共和国(1949年10月1日成立)

藏品介绍:



藏品名称: 现代张荅生破体书法题“飞英宝塔”字轴

藏品等级: 一般文物

尺 寸: 纵 68.9 横 32.6

年 代: 中华人民共和国(1949年10月1日成立)

藏品介绍:

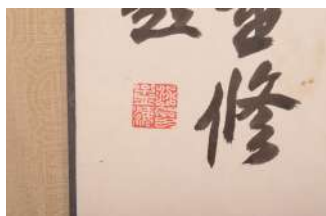

藏品名称: 现代沙孟海行书飞英塔横幅

藏品等级: 一般文物

尺 寸: 纵 77.4 横 28.7

年 代: 中华人民共和国(1949年10月1日成立)

藏品介绍:



藏品名称: 现代谭建丞楷书“飞英塔碑”字稿

藏品等级: 一般文物

尺 寸: 纵 41.5 横 39.7

年 代: 中华人民共和国(1949年10月1日成立)

藏品介绍:



藏品名称: 现代谭建丞行书苏轼飞英塔诗轴

藏品等级: 一般文物

尺 寸: 纵 41.5 横 30

年 代: 中华人民共和国(1949年10月1日成立)

藏品介绍:

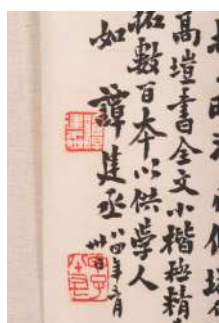

藏品名称: 现代谭建丞行书赵孟頫飞英塔诗横幅

藏品等级: 一般文物

尺 寸: 纵 41.5 横 30

年 代: 中华人民共和国(1949年10月1日成立)

藏品介绍:



藏品名称: 现代谭建丞行书苏轼诗轴

藏品等级: 一般文物

尺 寸: 纵 100.6 横 46

年 代: 中华人民共和国(1949年10月1日成立)

藏品介绍:



藏品名称: 现代吴个钝竹石图轴

藏品等级: 一般文物

尺 寸: 纵 100.5 横 45.5

年 代: 中华人民共和国(1949年10月1日成立)

藏品介绍:



藏品名称: 现代凌虚金鱼图轴

藏品等级: 一般文物

尺寸: 纵 68.8 横 34

年代: 中华人民共和国(1949年10月1日成立)

藏品介绍:

藏品名称: 现代杨文科墨竹图轴

藏品等级: 一般文物

尺寸: 纵 96 横 39.6

年代: 中华人民共和国(1949年10月1日成立)

藏品介绍:



藏品名称: 现代孙育良山水图轴

藏品等级: 一般文物

尺 寸: 纵 78.6 横 43.3

年 代: 中华人民共和国(1949年10月1日成立)

藏品介绍:

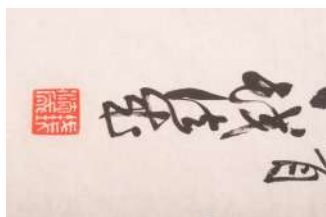

藏品名称: 现代钱法成行书轴

藏品等级: 一般文物

尺 寸: 纵 105.6 横 34.2

年 代: 中华人民共和国(1949年10月1日成立)

藏品介绍:



藏品名称: 现代陈炳昶行书苏轼诗轴

藏品等级: 一般文物

尺 寸: 纵 137 横 69

年 代: 中华人民共和国(1949年10月1日成立)

藏品介绍:



藏品名称: 现代谭建丞、吴个钝、汪雨人合作竹石图横幅

藏品等级: 一般文物

尺 寸: 纵 218 横 95.6

年 代: 中华人民共和国(1949年10月1日成立)

藏品介绍:

藏品名称: 现代杨文科楷书重修飞英舍利塔记轴

藏品等级: 一般文物

尺 寸: 纵 176.8 横 95.5

年 代: 中华人民共和国(1949年10月1日成立)

藏品介绍:



藏品名称: 现代李文宽行书轴

藏品等级: 一般文物

尺 寸: 纵 137.5 横 68.8

年 代: 中华人民共和国(1949年10月1日成立)

藏品介绍:



藏品名称: 现代高宝平行书七言对联

藏品等级: 一般文物

尺 寸: 纵 128.2 横 32.2

年 代: 中华人民共和国(1949年10月1日成立)

藏品介绍:

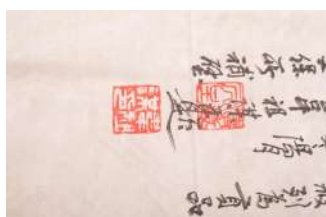

藏品名称: 现代韦祖谋陆羽品铭图轴

藏品等级: 一般文物

尺 寸: 纵 151 横 83.3

年 代: 中华人民共和国(1949年10月1日成立)

藏品介绍:



藏品名称: 现代曹寿槐行书轴

藏品等级: 一般文物

尺 寸: 纵 101.5 横 33.8

年 代: 中华人民共和国(1949年10月1日成立)

藏品介绍:



藏品名称: 现代张茗生竹石图轴

藏品等级: 一般文物

尺 寸: 纵 104.2 横 34.5

年 代: 中华人民共和国(1949年10月1日成立)

藏品介绍:

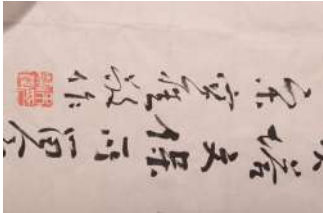

藏品名称: 现代宋宝罗四鸡图轴

藏品等级: 一般文物

尺 寸: 纵 137.3 横 68.7

年 代: 中华人民共和国(1949年10月1日成立)

藏品介绍:



藏品名称: 现代吴藕汀秋菊图轴

藏品等级: 一般文物

尺 寸: 纵 68.2 横 51.7

年 代: 中华人民共和国(1949年10月1日成立)

藏品介绍:



藏品名称: 现代何志光、许一先合作春山叠彩图轴

藏品等级: 一般文物

尺 寸: 纵 96 横 52

年 代: 中华人民共和国(1949 年 10 月 1 日成立)

藏品介绍:

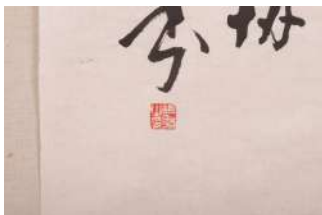

藏品名称: 现代胡考行书横幅

藏品等级: 一般文物

尺 寸: 纵 69 横 39

年 代: 中华人民共和国(1949 年 10 月 1 日成立)

藏品介绍:



藏品名称: 现代顾志新行草轴

藏品等级: 一般文物

尺 寸: 纵 89.2 横 47.8

年 代: 中华人民共和国(1949年10月1日成立)

藏品介绍:

藏品名称: 现代吴思雷行草轴

藏品等级: 一般文物

尺 寸: 纵 106.1 横 33.3

年 代: 中华人民共和国(1949年10月1日成立)

藏品介绍:

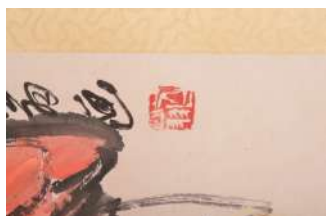

藏品名称: 现代张茗生无量寿佛图轴

藏品等级: 一般文物

尺 寸: 纵 67 横 23.4

年 代: 中华人民共和国(1949年10月1日成立)

藏品介绍:



藏品名称: 现代冯其庸飞英塔题字

藏品等级: 一般文物

尺 寸: 纵 135.6 横 33.2

年 代: 中华人民共和国(1949年10月1日成立)

藏品介绍:

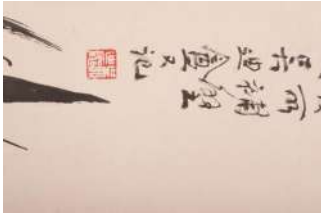

藏品名称: 现代吴迪盒花鸟图轴

藏品等级: 一般文物

尺 寸: 纵 67.5 横 33.5

年 代: 中华人民共和国(1949年10月1日成立)

藏品介绍:



藏品名称: 现代吴思雷山水横幅

藏品等级: 一般文物

尺 寸: 纵 105.8 横 33

年 代: 中华人民共和国(1949年10月1日成立)

藏品介绍:



藏品名称: 现代刘江甲骨文“文物之邦”轴

藏品等级: 一般文物

尺 寸: 纵 96 横 36

年 代: 中华人民共和国(1949 年 10 月 1 日成
立)

藏品介绍:

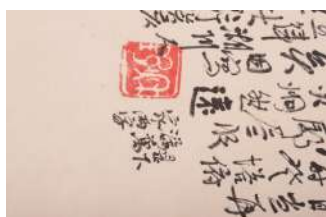

藏品名称: 现代王秋野飞英塔图轴

藏品等级: 一般文物

尺 寸: 纵 63 横 32.7

年 代: 中华人民共和国(1949 年 10 月 1 日成
立)

藏品介绍:



藏品名称: 现代吴藕汀山水图轴

藏品等级: 一般文物

尺 寸: 纵 98.9 横 34

年 代: 中华人民共和国(1949年10月1日成立)

藏品介绍:

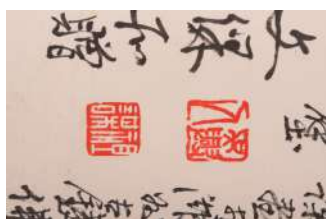

藏品名称: 现代韦祖谋人物图轴

藏品等级: 一般文物

尺 寸: 纵 108.3 横 68

年 代: 中华人民共和国(1949年10月1日成立)

藏品介绍:



藏品名称: 现代王秋野甲骨文轴

藏品等级: 一般文物

尺 寸: 纵 36.3 横 39.6

年 代: 中华人民共和国(1949年10月1日成立)

藏品介绍:



藏品名称: 现代吴迪鑫楷书轴

藏品等级: 一般文物

尺 寸: 纵 67.7 横 33.8

年 代: 中华人民共和国(1949年10月1日成立)

藏品介绍:

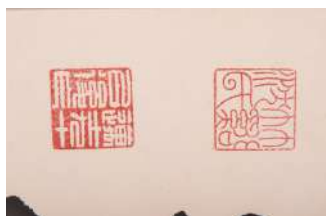

藏品名称: 现代沈迈士行书“湖州市飞英塔文保所”镜片

藏品等级: 一般文物

尺 寸: 纵 136 横 32.6

年 代: 中华人民共和国(1949年10月1日成立)

藏品介绍:

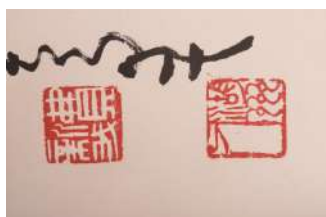

藏品名称: 现代费新我行书轴

藏品等级: 一般文物

尺 寸: 纵 133.5 横 58.7

年 代: 中华人民共和国(1949年10月1日成立)

藏品介绍:



藏品名称: 现代王及行书轴

藏品等级: 一般文物

尺 寸: 纵 137 横 33

年 代: 中华人民共和国(1949 年 10 月 1 日成
立)

藏品介绍:

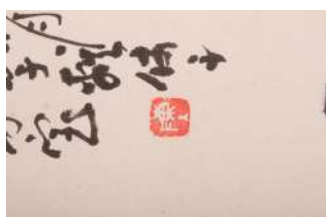

藏品名称: 现代陈吾三猫鱼幽趣图轴

藏品等级: 一般文物

尺 寸: 纵 66 横 37.5

年 代: 中华人民共和国(1949 年 10 月 1 日成
立)

藏品介绍:



藏品名称: 现代陈吾三道场山风光图轴

藏品等级: 一般文物

尺 寸: 纵 111 横 52.2

年 代: 中华人民共和国(1949年10月1日成立)

藏品介绍:

藏品名称: 现代黄坤明行书“情满湖州”轴

藏品等级: 一般文物

尺 寸: 纵 179 横 96

年 代: 中华人民共和国(1949年10月1日成立)

藏品介绍:



藏品名称: 现代王新新水墨浙西山水横披

藏品等级: 一般文物

尺 寸: 纵 179 横 96

年 代: 中华人民共和国(1949 年 10 月 1 日成立)

藏品介绍:



藏品名称: 现代秦来生行书轴

藏品等级: 一般文物

尺 寸: 纵 137.4 横 66

年 代: 中华人民共和国(1949 年 10 月 1 日成立)

藏品介绍:



藏品名称: 现代高占祥草书横幅

藏品等级: 一般文物

尺 寸: 纵 66.5 横 236

年 代: 中华人民共和国(1949年10月1日成立)

藏品介绍:



藏品名称: 现代刘健老哥俩人物画

藏品等级: 一般文物

尺 寸: 纵 138 横 69

年 代: 中华人民共和国(1949年10月1日成立)

藏品介绍:



藏品名称: 现代何水法嫣红水墨画镜片

藏品等级: 一般文物

尺 寸: 纵 68 横 68

年 代: 中华人民共和国(1949年10月1日成立)

藏品介绍:



藏品名称: 现代吴长江藏族妇女人物画

藏品等级: 一般文物

尺 寸: 纵 69 横 69

年 代: 中华人民共和国(1949年10月1日成立)

藏品介绍:



藏品名称: 现代张利宝楷书兰亭集序四屏条

藏品等级: 一般文物

尺 寸: 纵 132 横 33

年 代: 中华人民共和国(1949 年 10 月 1 日成
立)

藏品介绍:



藏品名称: 现代张利宝楷书“三沈颂”横幅

藏品等级: 一般文物

尺 寸: 纵 70.5 横 31

年 代: 中华人民共和国(1949 年 10 月 1 日成
立)

藏品介绍:



藏品名称: 现代舒乙江南水乡图横幅

藏品等级: 一般文物

尺 寸: 纵 68 横 136.5

年 代: 中华人民共和国(1949年10月1日成立)

藏品介绍:



藏品名称: 现代王孙乐行书七言对联

藏品等级: 一般文物

尺 寸: 纵 137.5 横 22.3

年 代: 中华人民共和国(1949年10月1日成立)

藏品介绍:



藏品名称: 现代谭建丞松石图中堂

藏品等级: 一般文物

尺 寸: 纵 136 横 67.3

年 代: 中华人民共和国(1949年10月1日成立)

藏品介绍:



藏品名称: 清蓝料彩书卷式瓷墨床

藏品等级: 一般文物

尺 寸: 长 7.6, 宽 4, 厚 1.5

年 代: 清(1616~1911)

藏品介绍:



藏品名称: 清青花粉彩人物纹瓷墨床

藏品等级: 一般文物

尺寸: 长 3.6, 宽 5.2, 厚 1.9

年代: 清(1616~1911)

藏品介绍:



藏品名称: 清粉彩“醉月轩制”款秋叶形瓷碗

藏品等级: 一般文物

尺寸: 口径 29.5 × 19.9, 底径 20 × 13.2, 高 9.5

年代: 清(1616~1911)

藏品介绍:



藏品名称: 清窑变瓷观音瓶

藏品等级: 一般文物

尺 寸: 口径 12.6, 底径 13.8, 高 38

年 代: 清(1616~1911)

藏品介绍:



藏品名称: 汉原始瓷纺轮

藏品等级: 一般文物

尺 寸: 直径 3.2

年 代: 汉

藏品介绍:



藏品名称: 民国粉彩刘海戏金蟾瓷塑像

藏品等级: 一般文物

尺 寸:

年 代: 中华民国(1912~1949)

藏品介绍:



藏品名称: 清珊瑚红釉描金山字形瓷笔架

藏品等级: 一般文物

尺 寸: 底径 6.5×2.9

年 代: 清(1616~1911)

藏品介绍:



藏品名称: 清粉彩人物纹瓷壁瓶

藏品等级: 一般文物

尺 寸: 口径 5×2; 底径 4×2.1

年 代: 清(1616~1911)

藏品介绍:



藏品名称: 清粉彩人物纹瓷壁瓶

藏品等级: 一般文物

尺 寸: 口径 5×2; 底径 4×2.1

年 代: 清(1616~1911)

藏品介绍:



藏品名称: 清粉彩人物纹瓷壁瓶

藏品等级: 一般文物

尺 寸: 口径 6×2.2; 底径 4.5×2.4

年 代: 清(1616~1911)

藏品介绍:



藏品名称: 清粉彩人物纹瓷壁瓶

藏品等级: 一般文物

尺 寸: 口径 6×2.2; 底径 4.5×2.4

年 代: 清(1616~1911)

藏品介绍:



藏品名称: 清酱釉八卦纹菱口折沿瓷盘

藏品等级: 一般文物

尺 寸: 口径 36.5; 底径 20

年 代: 清(1616~1911)

藏品介绍:



藏品名称: 清粉彩花鸟纹瓷烛台

藏品等级: 一般文物

尺 寸: 托盘口径 9.5; 底径 11.1

年 代: 清(1616~1911)

藏品介绍:



藏品名称: 清粉彩花鸟纹瓷烛台

藏品等级: 一般文物

尺 寸: 托盘口径 9.5; 底径 11.1

年 代: 清(1616~1911)

藏品介绍:



藏品名称: 元青白釉八卦纹瓷炉

藏品等级: 一般文物

尺 寸: 口径 16.4; 底径 8

年 代: 元(1206~1368)

藏品介绍:



藏品名称: 清粉彩人物纹铺首耳瓷瓶

藏品等级: 一般文物

尺 寸: 口径 15.3; 底径 12.7

年 代: 清(1616~1911)

藏品介绍:



藏品名称: 清哥釉铁花青花花鸟纹瓷瓶

藏品等级: 一般文物

尺 寸: 口径 18.2; 底径 13.5

年 代: 清(1616~1911)

藏品介绍:



藏品名称: 清青花缠枝花纹瓷瓶

藏品等级: 一般文物

尺 寸: 口径 10.8; 底径 12.2

年 代: 清(1616~1911)

藏品介绍:



藏品名称: 民国印花花卉纹瓷皂盒

藏品等级: 一般文物

尺 寸: 口径 11

年 代: 中华民国(1912~1949)

藏品介绍:



藏品名称: 清白釉瓷罐

藏品等级: 一般文物

尺 寸: 口径 3.8; 底径 5

年 代: 清(1616~1911)

藏品介绍:



藏品名称: 民国白釉三足双耳瓷炉

藏品等级: 一般文物

尺 寸: 口径 7

年 代: 中华民国(1912~1949)

藏品介绍:



藏品名称: 清青花人物纹瓷药瓶

藏品等级: 一般文物

尺 寸: 口径 1.5; 底径 2.7

年 代: 清(1616~1911)

藏品介绍:



藏品名称: 清哥釉青花山水纹瓷笔筒

藏品等级: 一般文物

尺 寸: 口径 6.5; 底径 7.3

年 代: 清(1616~1911)

藏品介绍:



藏品名称: 清绿釉开片瓷瓶

藏品等级: 一般文物

尺 寸: 口径 2.3; 底径 2.7

年 代: 清(1616~1911)

藏品介绍:



藏品名称: 清同治粉彩暗八仙纹方胜形瓷碗

藏品等级: 一般文物

尺 寸: 口径 22.7; 底径 15

年 代: 清(1616~1911)

藏品介绍:



藏品名称: 清粉彩开光仕女纹瓷盘

藏品等级: 一般文物

尺寸: 口径 27.5; 底径 16.7

年代: 清(1616~1911)

藏品介绍:



藏品名称: 清豆青釉青花五福捧寿纹瓷盘

藏品等级: 一般文物

尺寸: 口径 26; 底径 13

年代: 清(1616~1911)

藏品介绍:



藏品名称: 清蓝地白花冰梅纹瓷罐

藏品等级: 一般文物

尺 寸: 口径 5; 底径 6.5

年 代: 清(1616~1911)

藏品介绍:



藏品名称: 清青花双龙戏珠纹瓷盅

藏品等级: 一般文物

尺 寸: 口径 6.5; 底径 2.5

年 代: 清(1616~1911)

藏品介绍:



藏品名称: 清青花双龙戏珠纹瓷盅

藏品等级: 一般文物

尺 寸: 口径 6.5; 底径 2.5

年 代: 清(1616~1911)

藏品介绍:



藏品名称: 清青花双龙戏珠纹瓷盅

藏品等级: 一般文物

尺 寸: 口径 6.5; 底径 2.5

年 代: 清(1616~1911)

藏品介绍:



藏品名称: 清青花双龙戏珠纹瓷盅

藏品等级: 一般文物

尺 寸: 口径 6.5; 底径 2.5

年 代: 清(1616~1911)

藏品介绍:



藏品名称: 清德化窑白釉八仙人物纹八角形瓷杯

藏品等级: 一般文物

尺 寸: 口径 8.3; 底径 4.6

年 代: 清(1616~1911)

藏品介绍:



藏品名称: 清德化窑贴塑梅花纹瓷杯

藏品等级: 一般文物

尺 寸: 口径 8.5; 底径 4

年 代: 清(1616~1911)

藏品介绍:



藏品名称: 明青花花卉纹瓷碗

藏品等级: 一般文物

尺 寸: 口径 12; 底径 5

年 代: 明(1368~1644)

藏品介绍:



藏品名称: 清“雨香斋”铭青花瓷碗

藏品等级: 一般文物

尺 寸: 口径 11.7; 底径 4.7

年 代: 清(1616~1911)

藏品介绍:



藏品名称: 清青花山水纹瓷盘

藏品等级: 一般文物

尺 寸: 口径 12.9; 底径 7.8

年 代: 清(1616~1911)

藏品介绍:



藏品名称: 清青花山水纹瓷盘

藏品等级: 一般文物

尺 寸: 口径 12.9; 底径 7.8

年 代: 清(1616~1911)

藏品介绍:



藏品名称: 清青花山水纹瓷盘

藏品等级: 一般文物

尺 寸: 口径 12.9; 底径 7.8

年 代: 清(1616~1911)

藏品介绍:



藏品名称: 清青花山水纹瓷盘

藏品等级: 一般文物

尺 寸: 口径 12.9; 底径 7.8

年 代: 清(1616~1911)

藏品介绍:



藏品名称: 清青花山水纹瓷盘

藏品等级: 一般文物

尺 寸: 口径 12.9; 底径 7.8

年 代: 清(1616~1911)

藏品介绍:



藏品名称: 清青花诗文花鸟纹瓷盘

藏品等级: 一般文物

尺寸: 口径 11; 底径 6.2

年代: 清(1616~1911)

藏品介绍:



藏品名称: 清青花诗文花鸟纹瓷盘

藏品等级: 一般文物

尺寸: 口径 11; 底径 6.2

年代: 清(1616~1911)

藏品介绍:



藏品名称: 清青花诗文花鸟纹瓷盘

藏品等级: 一般文物

尺寸: 口径 11; 底径 6.2

年代: 清(1616~1911)

藏品介绍:



藏品名称: 清青花山水纹瓷盘

藏品等级: 一般文物

尺寸: 口径 11.1; 底径 6.2

年代: 清(1616~1911)

藏品介绍:



藏品名称: 清青花山水纹瓷盘

藏品等级: 一般文物

尺 寸: 口径 11.1; 底径 6.2

年 代: 清(1616~1911)

藏品介绍:



藏品名称: 清青花山水纹瓷盘

藏品等级: 一般文物

尺 寸: 口径 11.1; 底径 6.2

年 代: 清(1616~1911)

藏品介绍:



藏品名称: 清青花山水纹瓷盘

藏品等级: 一般文物

尺 寸: 口径 11.1; 底径 6.2

年 代: 清(1616~1911)

藏品介绍:



藏品名称: 南宋黑釉瓷茶盏

藏品等级: 一般文物

尺 寸: 口径 10.5; 底径 3.2

年 代: 南宋(1127~1279)

藏品介绍:



藏品名称: 南宋吉州窑黑釉虎斑剪纸贴花纹瓷碗

藏品等级: 一般文物

尺 寸: 口径 11.4; 底径 3.3

年 代: 南宋(1127~1279)

藏品介绍:



藏品名称: 南宋酱釉唇口瓷钵

藏品等级: 一般文物

尺 寸: 口径 24.5; 底径 8.8

年 代: 南宋(1127~1279)

藏品介绍:



藏品名称: 南宋青白釉印花瓜楞形瓷盖罐

藏品等级: 一般文物

尺 寸: 口径 7; 底径 4.8

年 代: 南宋(1127~1279)

藏品介绍:



藏品名称: 南宋青白釉印花花卉纹瓷粉盒

藏品等级: 一般文物

尺 寸: 口径 6.5; 底径 4

年 代: 南宋(1127~1279)

藏品介绍:



藏品名称: 南宋青釉瓷韩瓶

藏品等级: 一般文物

尺 寸: 口径 9.2; 底径 8

年 代: 南宋(1127~1279)

藏品介绍:



藏品名称: 清“湖州薛惠公造”铭铜执镜

藏品等级: 一般文物

尺 寸: 直径 18.2

年 代: 清(1616~1911)

藏品介绍:



藏品名称: 明“湖州薛仰溪自造”铭圆铜镜

藏品等级: 一般文物

尺 寸: 直径 20.2

年 代: 明(1368~1644)

藏品介绍:



藏品名称: 南宋八菱形铜镜

藏品等级: 一般文物

尺 寸: 直径 16.2

年 代: 南宋(1127~1279)

藏品介绍:



藏品名称: 汉铜带钩

藏品等级: 一般文物

尺 寸:

年 代: 汉

藏品介绍:



藏品名称: 汉星云纹圆铜镜

藏品等级: 一般文物

尺 寸: 直径 10

年 代: 汉

藏品介绍:



藏品名称: 汉四乳博局纹圆铜镜

藏品等级: 一般文物

尺 寸: 直径 11

年 代: 汉

藏品介绍:



藏品名称: 汉八凤博局纹圆铜镜

藏品等级: 一般文物

尺 寸: 直径 16

年 代: 汉

藏品介绍:



藏品名称: 汉青铜矛

藏品等级: 一般文物

尺 寸: 刃宽 1.5

年 代: 汉

藏品介绍:



藏品名称: 新石器时代靴形石刀

藏品等级: 一般文物

尺 寸: 厚 2.6

年 代: 新石器时代

藏品介绍:



藏品名称: 新石器时代崧泽文化石镰

藏品等级: 一般文物

尺 寸: 最厚处 1

年 代: 新石器时代

藏品介绍:



藏品名称: 新石器时代石研磨器

藏品等级: 一般文物

尺 寸: 厚 2.5

年 代: 新石器时代

藏品介绍:



藏品名称: 新石器时代石凿

藏品等级: 一般文物

尺寸: 厚 0.9

年代: 新石器时代

藏品介绍:



藏品名称: 新石器时代石铤

藏品等级: 一般文物

尺寸: 厚 1.3

年代: 新石器时代

藏品介绍:



藏品名称: 新石器时代崧泽文化石铈

藏品等级: 一般文物

尺 寸: 厚 1.1

年 代: 新石器时代

藏品介绍:



藏品名称: 现代黄幻吾葡萄黄雀图轴

藏品等级: 一般文物

尺 寸: 纵 66.5 横 33.5

年 代: 中华人民共和国(1949年10月1日成立)

藏品介绍:



藏品名称: 先秦时期马桥文化石破土器

藏品等级: 一般文物

尺 寸: 厚 1.9

年 代:

藏品介绍:



藏品名称: 新石器时代崧泽文化石铈

藏品等级: 一般文物

尺 寸: 厚 2

年 代: 新石器时代

藏品介绍:



藏品名称: 新石器时代石斧

藏品等级: 一般文物

尺 寸: 厚 2.8

年 代: 新石器时代

藏品介绍:



藏品名称: 新石器时代靴形石刀

藏品等级: 一般文物

尺 寸: 厚 1.2

年 代: 新石器时代

藏品介绍:



藏品名称: 新石器时代石矛

藏品等级: 一般文物

尺 寸: 厚 0.8

年 代: 新石器时代

藏品介绍:



藏品名称: 新石器时代有孔石斧

藏品等级: 一般文物

尺 寸: 厚 1.8

年 代: 新石器时代

藏品介绍:



藏品名称: 新石器时代石凿

藏品等级: 一般文物

尺寸: 厚 3.5

年代: 新石器时代

藏品介绍:



藏品名称: 新石器时代石凿

藏品等级: 一般文物

尺寸: 厚 4

年代: 新石器时代

藏品介绍:



藏品名称: 新石器时代石凿

藏品等级: 一般文物

尺 寸: 厚 4

年 代: 新石器时代

藏品介绍:



藏品名称: 清浮雕夔龙纹青玉手镯

藏品等级: 一般文物

尺 寸: 直径 7.5

年 代: 清(1616~1911)

藏品介绍:



藏品名称: 清浮雕螭龙纹青玉手镯

藏品等级: 一般文物

尺 寸: 直径 8

年 代: 清(1616~1911)

藏品介绍:



藏品名称: 清翡翠手镯

藏品等级: 一般文物

尺 寸: 直径 7

年 代: 清(1616~1911)

藏品介绍:



藏品名称: 清凸雕螭纹白玉剑璏

藏品等级: 一般文物

尺 寸: 底部 5.2*2

年 代: 清(1616~1911)

藏品介绍:



藏品名称: 清透雕福寿纹翡翠挂件

藏品等级: 一般文物

尺 寸: 直径 0.8

年 代: 清(1616~1911)

藏品介绍:



藏品名称: 清竹节纹翡翠挂件

藏品等级: 一般文物

尺 寸:

年 代: 清(1616~1911)

藏品介绍:



藏品名称: 清浮雕凤纹白玉鼻烟壶连碧玺盖

藏品等级: 一般文物

尺 寸:

年 代: 清(1616~1911)

藏品介绍:



藏品名称: 明透雕白玉花片

藏品等级: 一般文物

尺寸: 直径 4.5

年代: 明(1368~1644)

藏品介绍:



藏品名称: 明连珠纹白玉菊花片

藏品等级: 一般文物

尺寸: 直径 4.9

年代: 明(1368~1644)

藏品介绍:



藏品名称: 清透雕花卉纹玛瑙对片

藏品等级: 一般文物

尺 寸:

年 代: 清(1616~1911)

藏品介绍:



藏品名称: 清透雕“福在眼前”纹白玉寿字嵌饰

藏品等级: 一般文物

尺 寸:

年 代: 清(1616~1911)

藏品介绍:



藏品名称: 清透雕如意纹白玉发簪

藏品等级: 一般文物

尺 寸:

年 代: 清(1616~1911)

藏品介绍:



藏品名称: 明透雕凤首纹白玉发簪

藏品等级: 一般文物

尺 寸: 杆径 0.8

年 代: 明(1368~1644)

藏品介绍:



藏品名称: 明白玉翁仲嵌饰

藏品等级: 一般文物

尺 寸:

年 代: 明(1368~1644)

藏品介绍:



藏品名称: 清“福祿永昌”双龙纹白玉锁片

藏品等级: 一般文物

尺 寸:

年 代: 清(1616~1911)

藏品介绍:



藏品名称: 清透雕蝶形白玉扣

藏品等级: 一般文物

尺 寸:

年 代: 清(1616~1911)

藏品介绍:



藏品名称: 清圆雕鸟形白玉挂件

藏品等级: 一般文物

尺 寸:

年 代: 清(1616~1911)

藏品介绍:



藏品名称: 清凤衔牡丹纹碧玉对片

藏品等级: 一般文物

尺 寸:

年 代: 清(1616~1911)

藏品介绍:



藏品名称: 清佛手形白玉对片

藏品等级: 一般文物

尺 寸:

年 代: 清(1616~1911)

藏品介绍:



藏品名称: 清马鞍形翡翠戒子

藏品等级: 一般文物

尺 寸: 直径 2.2

年 代: 清(1616~1911)

藏品介绍:



藏品名称: 清马鞍形翡翠戒子

藏品等级: 一般文物

尺 寸: 直径 2.4

年 代: 清(1616~1911)

藏品介绍:



藏品名称: 清透雕福寿纹白玉佩

藏品等级: 一般文物

尺寸: 直径 5.9

年代: 清(1616~1911)

藏品介绍:



藏品名称: 清透雕福禄寿纹白玉嵌饰

藏品等级: 一般文物

尺寸:

年代: 清(1616~1911)

藏品介绍:



藏品名称: 清透雕和合二仙纹白玉嵌饰

藏品等级: 一般文物

尺 寸:

年 代: 清(1616~1911)

藏品介绍:



藏品名称: 明镂雕云龙纹白玉带铐

藏品等级: 一般文物

尺 寸:

年 代: 明(1368~1644)

藏品介绍:



藏品名称: 明透雕福禄寿纹白玉嵌饰

藏品等级: 一般文物

尺 寸:

年 代: 明(1368~1644)

藏品介绍:



藏品名称: 明透雕连珠边凤穿牡丹纹白玉嵌饰

藏品等级: 一般文物

尺 寸:

年 代: 明(1368~1644)

藏品介绍:



藏品名称: 清马鞍形翡翠戒子

藏品等级: 一般文物

尺 寸: 直径 2.3

年 代: 清(1616~1911)

藏品介绍:



藏品名称: 清马鞍形翡翠戒子

藏品等级: 一般文物

尺 寸: 直径 2.3

年 代: 清(1616~1911)

藏品介绍:



藏品名称: 民国昌化鸡血石印

藏品等级: 一般文物

尺 寸:

年 代: 中华民国(1912~1949)

藏品介绍:



藏品名称: 民国昌化鸡血石印

藏品等级: 一般文物

尺 寸:

年 代: 中华民国(1912~1949)

藏品介绍:



藏品名称: 清福寿双全纹翡翠串饰

藏品等级: 一般文物

尺 寸:

年 代: 清(1616~1911)

藏品介绍:



藏品名称: 明白文“周二”环钮白玉印

藏品等级: 一般文物

尺 寸:

年 代: 明(1368~1644)

藏品介绍:



藏品名称: 清鱼形白玉挂件

藏品等级: 一般文物

尺 寸:

年 代: 清(1616~1911)

藏品介绍:



藏品名称: 清白文“秦熊”白玉兽钮印

藏品等级: 一般文物

尺 寸:

年 代: 清(1616~1911)

藏品介绍:



藏品名称: 清刘海戏蟾纹青玉挂件

藏品等级: 一般文物

尺 寸:

年 代: 清(1616~1911)

藏品介绍:



藏品名称: 清仿“成化年制”款哥釉青花人物纹瓷瓶

藏品等级: 一般文物

尺 寸: 口径 5; 底径 5.1

年 代: 清(1616~1911)

藏品介绍:



藏品名称: 民国宜兴窑“荣卿”款梅花纹紫砂加彩壶

藏品等级: 一般文物

尺寸: 底径 11.2

年代: 中华民国(1912~1949)

藏品介绍:



藏品名称: 清仿“成化年制”款哥釉青花山水纹瓷水盂

藏品等级: 一般文物

尺寸: 口径 5.5; 底径 5.5

年代: 清(1616~1911)

藏品介绍:



藏品名称: 战国原始瓷弦纹碗

藏品等级: 一般文物

尺 寸: 口径 16.1; 底径 9

年 代: 战国时代(前 475~前 221)

藏品介绍:



藏品名称: 六朝青釉瓷双系小罐

藏品等级: 一般文物

尺 寸: 口径 5.7; 底径 6

年 代:

藏品介绍:



藏品名称: 新石器时代陶网坠

藏品等级: 一般文物

尺 寸:

年 代: 新石器时代

藏品介绍:



藏品名称: 清粉彩婴戏纹瓷罐

藏品等级: 一般文物

尺 寸: 口径 8.4; 底径 18.2

年 代: 清(1616~1911)

藏品介绍:



藏品名称: 民国宜兴窑“用笔在心”铭兰花纹紫砂笔筒

藏品等级: 一般文物

尺 寸: 口径 12; 底径 11

年 代: 中华民国(1912~1949)

藏品介绍:



藏品名称: 清青花花卉纹瓷碗

藏品等级: 一般文物

尺 寸: 口径 22; 底径 8

年 代: 清(1616~1911)

藏品介绍:



藏品名称: 清青花花卉纹瓷碗

藏品等级: 一般文物

尺 寸: 口径 22.2; 底径 7.5

年 代: 清(1616~1911)

藏品介绍:



藏品名称: 汉原始瓷双耳弦纹罐

藏品等级: 一般文物

尺 寸: 口径 9.7; 底径 7.9

年 代: 汉

藏品介绍:



藏品名称: 汉原始瓷双耳水波纹壶

藏品等级: 一般文物

尺 寸: 口径 9.7; 底径 10.1

年 代: 汉

藏品介绍:



藏品名称: 六朝陶塑人物像

藏品等级: 一般文物

尺 寸:

年 代:

藏品介绍:



藏品名称: 汉原始瓷麟趾金

藏品等级: 一般文物

尺 寸: 直径 7.7

年 代: 汉

藏品介绍:



藏品名称: 汉原始瓷麟趾金

藏品等级: 一般文物

尺 寸: 直径 6.7

年 代: 汉

藏品介绍:



藏品名称: 汉陶塑鸡

藏品等级: 一般文物

尺 寸:

年 代: 汉

藏品介绍:



藏品名称: 先秦时期马桥文化夹砂陶垫

藏品等级: 一般文物

尺 寸: 直径 6.9

年 代:

藏品介绍:



藏品名称: 春秋陶垫

藏品等级: 一般文物

尺 寸: 直径 5.4

年 代: 春秋时代(前 770~前 476)

藏品介绍:



藏品名称: 先秦时期马桥文化夹砂陶垫

藏品等级: 一般文物

尺 寸: 直径 6

年 代:

藏品介绍:



藏品名称: 先秦时期马桥文化夹砂陶垫

藏品等级: 一般文物

尺 寸: 直径 6.5

年 代: 新石器时代

藏品介绍:



藏品名称: 新石器时代陶网坠

藏品等级: 一般文物

尺 寸:

年 代: 新石器时代

藏品介绍:



藏品名称: 新石器时代夹砂陶网坠

藏品等级: 一般文物

尺 寸:

年 代: 新石器时代

藏品介绍:



藏品名称: 新石器时代陶网坠

藏品等级: 一般文物

尺 寸:

年 代: 新石器时代

藏品介绍:



藏品名称: 新石器时代陶网坠

藏品等级: 一般文物

尺 寸:

年 代: 新石器时代

藏品介绍:



藏品名称: 新石器时代陶网坠

藏品等级: 一般文物

尺 寸:

年 代: 新石器时代

藏品介绍:



藏品名称: 新石器时代陶网坠

藏品等级: 一般文物

尺 寸:

年 代: 新石器时代

藏品介绍:



藏品名称: 新石器时代陶网坠

藏品等级: 一般文物

尺 寸:

年 代: 新石器时代

藏品介绍:



藏品名称: 新石器时代陶网坠

藏品等级: 一般文物

尺 寸:

年 代: 新石器时代

藏品介绍:



藏品名称: 新石器时代陶网坠

藏品等级: 一般文物

尺 寸:

年 代: 新石器时代

藏品介绍:



藏品名称: 新石器时代陶网坠

藏品等级: 一般文物

尺 寸:

年 代: 新石器时代

藏品介绍:



藏品名称: 新石器时代崧泽文化陶杯

藏品等级: 一般文物

尺 寸: 口径 3.8; 底径 3.4

年 代: 新石器时代

藏品介绍:



藏品名称: 汉原始瓷双耳弦纹罐

藏品等级: 一般文物

尺 寸: 口径 8.2; 底径 7.9

年 代: 汉

藏品介绍:



藏品名称: 汉原始瓷双耳弦纹罐

藏品等级: 一般文物

尺 寸: 口径 7.3; 底径 8.3

年 代: 汉

藏品介绍:



藏品名称: 汉原始瓷双耳盖鼎

藏品等级: 一般文物

尺 寸: 盖口径 15.2; 鼎口径 16.5

年 代: 汉

藏品介绍:



藏品名称: 汉原始瓷双耳弦纹罐

藏品等级: 一般文物

尺 寸: 口径 9.3; 底径 13.1

年 代: 汉

藏品介绍:



藏品名称: 宋釉陶荷叶纹盖罐

藏品等级: 一般文物

尺寸: 盖径 18.2; 罐口径 14.5; 底径 14

年代: 宋

藏品介绍:



藏品名称: 汉原始瓷双耳水波纹壶

藏品等级: 一般文物

尺寸: 口径 10; 底径 10.3

年代: 汉

藏品介绍:



藏品名称: 汉原始瓷盒

藏品等级: 一般文物

尺 寸: 子口径 15.3; 母口径 16.1

年 代: 汉

藏品介绍:



藏品名称: 汉原始瓷弦纹盒

藏品等级: 一般文物

尺 寸: 子口径 15.1; 母口径 16.2

年 代: 汉

藏品介绍:



藏品名称: 汉原始瓷双耳罐

藏品等级: 一般文物

尺 寸: 口径 7.7; 底径 11.6

年 代: 汉

藏品介绍:



藏品名称: 汉原始瓷双耳壶

藏品等级: 一般文物

尺 寸: 口径 9.1; 底径 11.2

年 代: 汉

藏品介绍:



藏品名称: 汉原始瓷双耳弦纹壶

藏品等级: 一般文物

尺 寸: 口径 8.8; 底径 12.7

年 代: 汉

藏品介绍:



藏品名称: 汉双耳弦纹陶甗

藏品等级: 一般文物

尺 寸: 口径 7.7; 底径 12.3

年 代: 汉

藏品介绍:



藏品名称: 汉釉陶水波纹双耳壶

藏品等级: 一般文物

尺 寸: 口径 14.9; 底径 13

年 代: 汉

藏品介绍:



藏品名称: 汉原始瓷双耳弦纹壶

藏品等级: 一般文物

尺 寸: 口径 11.4; 底径 11.1

年 代: 汉

藏品介绍:



藏品名称: 先秦时期马桥文化宽把陶杯

藏品等级: 一般文物

尺寸: 口径 10.7; 底径 4.4

年代:

藏品介绍:



藏品名称: 新石器时代陶网坠

藏品等级: 一般文物

尺寸:

年代: 新石器时代

藏品介绍:



藏品名称: 先秦时期马桥文化陶罐

藏品等级: 一般文物

尺寸: 口径 12.5; 底径 7.5

年代:

藏品介绍:



藏品名称: 新石器时代崧泽文化夹砂红陶绳纹尖底缸

藏品等级: 一般文物

尺寸: 口径 35.7

年代: 新石器时代

藏品介绍:



藏品名称: 唐褐釉瓷水盂

藏品等级: 一般文物

尺 寸: 口径 6.8; 底径 6

年 代: 唐(618~907)

藏品介绍:



藏品名称: 唐青釉饼形足瓷水盂

藏品等级: 一般文物

尺 寸: 口径 5.5; 底径 5.7

年 代: 唐(618~907)

藏品介绍:



藏品名称: 新石器时代崧泽文化石网坠

藏品等级: 一般文物

尺 寸: 最大外径 1.4

年 代: 新石器时代

藏品介绍:

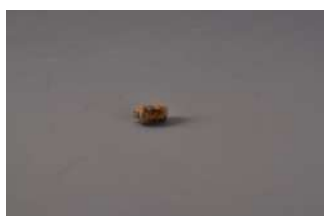

藏品名称: 先秦时期马桥文化陶网坠

藏品等级: 一般文物

尺 寸:

年 代:

藏品介绍:



藏品名称: 先秦时期马桥文化陶网坠

藏品等级: 一般文物

尺 寸:

年 代:

藏品介绍:



藏品名称: 先秦时期马桥文化陶网坠

藏品等级: 一般文物

尺 寸:

年 代:

藏品介绍:



藏品名称: 先秦时期马桥文化石网坠

藏品等级: 一般文物

尺 寸: 外径 1.4

年 代:

藏品介绍:



藏品名称: 先秦时期马桥文化陶网坠

藏品等级: 一般文物

尺 寸: 外径 1

年 代:

藏品介绍:



藏品名称: 新石器时代崧泽文化圈点纹陶纺轮

藏品等级: 一般文物

尺 寸: 外径 4.5

年 代: 新石器时代

藏品介绍:



藏品名称: 新石器时代崧泽文化陶纺轮

藏品等级: 一般文物

尺 寸: 外径 5

年 代: 新石器时代

藏品介绍:



藏品名称: 新石器时代崧泽文化刻划纹陶纺轮

藏品等级: 一般文物

尺 寸: 外径 6; 厚 1.4

年 代: 新石器时代

藏品介绍:



藏品名称: 新石器时代崧泽文化陶杯

藏品等级: 一般文物

尺 寸: 口径 6; 底径 5.5

年 代: 新石器时代

藏品介绍:



藏品名称: 先秦时期马桥文化陶鸭形壶

藏品等级: 一般文物

尺 寸: 口径 11.5; 底径 7

年 代:

藏品介绍:



藏品名称: 新石器时代崧泽文化陶纺轮

藏品等级: 一般文物

尺 寸: 外径 5.2

年 代: 新石器时代

藏品介绍:



藏品名称: 新石器时代崧泽文化陶杯

藏品等级: 一般文物

尺 寸: 口径 5.8; 底径 5.6

年 代: 新石器时代

藏品介绍:



藏品名称: 新石器时代崧泽文化陶盘

藏品等级: 一般文物

尺 寸: 口径 18.2; 圈足径 13.3

年 代: 新石器时代

藏品介绍:



藏品名称: 新石器时代崧泽文化陶盆

藏品等级: 一般文物

尺 寸: 口径 20.5; 底径 9

年 代: 新石器时代

藏品介绍:



藏品名称: 新石器时代崧泽文化弦纹陶罐

藏品等级: 一般文物

尺 寸: 口径 14; 底径 16.5

年 代: 新石器时代

藏品介绍:



藏品名称: 新石器时代崧泽文化陶罐

藏品等级: 一般文物

尺 寸: 口径 13; 圈足径 13

年 代: 新石器时代

藏品介绍:



藏品名称: 新石器时代崧泽文化陶鼎

藏品等级: 一般文物

尺 寸: 口径 10.7

年 代: 新石器时代

藏品介绍:



藏品名称: 先秦时期马桥文化陶豆

藏品等级: 一般文物

尺 寸: 口径 19; 圈足径 13

年 代:

藏品介绍:



藏品名称: 新石器时代崧泽文化石矛

藏品等级: 一般文物

尺 寸: 厚 0.5

年 代: 新石器时代

藏品介绍:



藏品名称: 新石器时代石簇

藏品等级: 一般文物

尺寸: 厚 0.5

年代: 新石器时代

藏品介绍:



藏品名称: 新石器时代良渚文化双孔半月形石刀

藏品等级: 一般文物

尺寸: 厚 0.6

年代: 新石器时代

藏品介绍:



藏品名称: 新石器时代良渚文化双孔半月形石刀

藏品等级: 一般文物

尺寸: 厚 0.7

年代: 新石器时代

藏品介绍:



藏品名称: 新石器时代有段石斧

藏品等级: 一般文物

尺寸: 厚 1

年代: 新石器时代

藏品介绍:



藏品名称: 新石器时代石铈

藏品等级: 一般文物

尺 寸: 厚 0.5

年 代: 新石器时代

藏品介绍:



藏品名称: 新石器时代崧泽文化石刀

藏品等级: 一般文物

尺 寸: 最厚处 0.67

年 代: 新石器时代

藏品介绍:



藏品名称: 新石器时代崧泽文化石镰

藏品等级: 一般文物

尺 寸: 最厚处 0.9

年 代: 新石器时代

藏品介绍:



藏品名称: 新石器时代崧泽文化石刀

藏品等级: 一般文物

尺 寸: 最厚处 0.6

年 代: 新石器时代

藏品介绍:



藏品名称: 新石器时代崧泽文化石镰

藏品等级: 一般文物

尺 寸: 最厚处 0.85

年 代: 新石器时代

藏品介绍:



藏品名称: 新石器时代崧泽文化石镰

藏品等级: 一般文物

尺 寸: 最厚处 0.75

年 代: 新石器时代

藏品介绍:



藏品名称: 新石器时代崧泽文化石钺

藏品等级: 一般文物

尺 寸: 最厚处 1.3

年 代: 新石器时代

藏品介绍:



藏品名称: 新石器时代崧泽文化三孔石犁

藏品等级: 一般文物

尺 寸: 最厚处 1.8

年 代: 新石器时代

藏品介绍:



藏品名称: 新石器时代崧泽文化石斧

藏品等级: 一般文物

尺 寸: 最厚处 1.4

年 代: 新石器时代

藏品介绍:



藏品名称: 新石器时代崧泽文化石刀

藏品等级: 一般文物

尺 寸: 最厚处 0.65

年 代: 新石器时代

藏品介绍:



藏品名称: 新石器时代崧泽文化单孔石犁

藏品等级: 一般文物

尺 寸: 最厚处 1

年 代: 新石器时代

藏品介绍:



藏品名称: 新石器时代崧泽文化石铲

藏品等级: 一般文物

尺 寸: 厚 1

年 代: 新石器时代

藏品介绍:



藏品名称: 新石器时代崧泽文化单孔石犁

藏品等级: 一般文物

尺 寸: 最厚处 1.3

年 代: 新石器时代

藏品介绍:



藏品名称: 新石器时代崧泽文化石刀

藏品等级: 一般文物

尺 寸: 最厚处 0.62

年 代: 新石器时代

藏品介绍:



藏品名称: 新石器时代崧泽文化石铈

藏品等级: 一般文物

尺 寸: 厚 0.8

年 代: 新石器时代

藏品介绍:



藏品名称: 新石器时代崧泽文化石刀

藏品等级: 一般文物

尺 寸: 最厚处 0.92

年 代: 新石器时代

藏品介绍:



藏品名称: 新石器时代崧泽文化石钺

藏品等级: 一般文物

尺 寸: 最厚处 1.25

年 代: 新石器时代

藏品介绍:



藏品名称: 新石器时代崧泽文化石刀

藏品等级: 一般文物

尺 寸: 最厚处 0.92

年 代: 新石器时代

藏品介绍:



藏品名称: 新石器时代崧泽文化石镞

藏品等级: 一般文物

尺寸: 厚 0.6

年代: 新石器时代

藏品介绍:



藏品名称: 新石器时代石镞

藏品等级: 一般文物

尺寸: 厚 0.65

年代: 新石器时代

藏品介绍:



藏品名称: 新石器时代崧泽文化石刀

藏品等级: 一般文物

尺 寸: 最厚处 1.2

年 代: 新石器时代

藏品介绍:



藏品名称: 新石器时代崧泽文化石刀

藏品等级: 一般文物

尺 寸: 最厚处 0.55

年 代: 新石器时代

藏品介绍:



藏品名称: 新石器时代崧泽文化石刀

藏品等级: 一般文物

尺 寸: 最厚处 0.95

年 代: 新石器时代

藏品介绍:



藏品名称: 新石器时代崧泽文化石铤

藏品等级: 一般文物

尺 寸: 厚 1.1

年 代: 新石器时代

藏品介绍:



藏品名称: 新石器时代崧泽文化石钺

藏品等级: 一般文物

尺 寸: 厚 1

年 代: 新石器时代

藏品介绍:



藏品名称: 新石器时代崧泽文化石刀

藏品等级: 一般文物

尺 寸: 最厚处 0.63

年 代: 新石器时代

藏品介绍:



藏品名称: 新石器时代崧泽文化石刀

藏品等级: 一般文物

尺 寸: 最厚处 0.37

年 代: 新石器时代

藏品介绍:



藏品名称: 新石器时代崧泽文化石钺

藏品等级: 一般文物

尺 寸: 最厚处 1.15

年 代: 新石器时代

藏品介绍:



藏品名称: 新石器时代崧泽文化石镞

藏品等级: 一般文物

尺 寸: 厚 0.4

年 代: 新石器时代

藏品介绍:



藏品名称: 新石器时代崧泽文化石刀

藏品等级: 一般文物

尺 寸: 最厚处 1.06

年 代: 新石器时代

藏品介绍:



藏品名称: 新石器时代崧泽文化石刀

藏品等级: 一般文物

尺 寸: 最厚处 0.92

年 代: 新石器时代

藏品介绍:



藏品名称: 新石器时代崧泽文化石刀

藏品等级: 一般文物

尺 寸: 最厚处 0.7

年 代: 新石器时代

藏品介绍:



藏品名称: 新石器时代崧泽文化石铈

藏品等级: 一般文物

尺 寸: 厚 0.6

年 代: 新石器时代

藏品介绍:



藏品名称: 新石器时代崧泽文化石铈

藏品等级: 一般文物

尺 寸: 厚 1.15

年 代: 新石器时代

藏品介绍:



藏品名称: 新石器时代崧泽文化石钺

藏品等级: 一般文物

尺 寸:

年 代: 新石器时代

藏品介绍:



藏品名称: 新石器时代崧泽文化石刀

藏品等级: 一般文物

尺 寸: 最厚处 0.93

年 代: 新石器时代

藏品介绍:



藏品名称: 新石器时代崧泽文化石钺

藏品等级: 一般文物

尺 寸: 厚 0.8

年 代: 新石器时代

藏品介绍:



藏品名称: 新石器时代崧泽文化石铈

藏品等级: 一般文物

尺 寸: 厚 0.9

年 代: 新石器时代

藏品介绍:



藏品名称: 新石器时代崧泽文化石刀

藏品等级: 一般文物

尺 寸: 最厚处 0.62

年 代: 新石器时代

藏品介绍:



藏品名称: 新石器时代崧泽文化石铤

藏品等级: 一般文物

尺 寸: 厚 1

年 代: 新石器时代

藏品介绍:



藏品名称: 新石器时代崧泽文化石铤

藏品等级: 一般文物

尺 寸: 厚 0.7

年 代: 新石器时代

藏品介绍:



藏品名称: 新石器时代崧泽文化双翼石铤

藏品等级: 一般文物

尺 寸: 最厚处 0.5

年 代: 新石器时代

藏品介绍:



藏品名称: 新石器时代崧泽文化石钺

藏品等级: 一般文物

尺寸: 厚 1.2

年代: 新石器时代

藏品介绍:



藏品名称: 新石器时代崧泽文化石钺

藏品等级: 一般文物

尺寸: 厚 1

年代: 新石器时代

藏品介绍:



藏品名称: 新石器时代崧泽文化石刀

藏品等级: 一般文物

尺 寸: 最厚处 0.8

年 代: 新石器时代

藏品介绍:



藏品名称: 新石器时代崧泽文化有孔玉珠

藏品等级: 一般文物

尺 寸: 外径 0.92

年 代: 新石器时代

藏品介绍:



藏品名称: 新石器时代崧泽文化玉璜

藏品等级: 一般文物

尺 寸:

年 代: 新石器时代

藏品介绍:



藏品名称: 新石器时代崧泽文化玉管

藏品等级: 一般文物

尺 寸: 直径 0.9

年 代: 新石器时代

藏品介绍:

藏品名称: 新石器时代崧泽文化玉饰件

藏品等级: 一般文物

尺 寸:

年 代: 新石器时代

藏品介绍:

藏品名称: 新石器时代崧泽文化玉饰件

藏品等级: 一般文物

尺 寸:

年 代: 新石器时代

藏品介绍:



藏品名称: 新石器时代崧泽文化玉环

藏品等级: 一般文物

尺 寸: 外径 2.2

年 代: 新石器时代

藏品介绍:

藏品名称: 新石器时代崧泽文化玉坠饰

藏品等级: 一般文物

尺 寸:

年 代: 新石器时代

藏品介绍:



藏品名称: 新石器时代崧泽文化玉坠饰

藏品等级: 一般文物

尺 寸:

年 代: 新石器时代

藏品介绍:

藏品名称: 新石器时代崧泽文化牙形玉坠饰

藏品等级: 一般文物

尺 寸:

年 代: 新石器时代

藏品介绍:

藏品名称: 新石器时代崧泽文化有孔玉饰件

藏品等级: 一般文物

尺 寸:

年 代: 新石器时代

藏品介绍:

藏品名称: 新石器时代崧泽文化扁圆形玉饰件

藏品等级: 一般文物

尺 寸: 外径 2.1

年 代: 新石器时代

藏品介绍:

藏品名称: 新石器时代崧泽文化玉璜

藏品等级: 一般文物

尺 寸:

年 代: 新石器时代

藏品介绍:

藏品名称: 新石器时代崧泽文化玉饰件

藏品等级: 一般文物

尺 寸:

年 代: 新石器时代

藏品介绍:



藏品名称: 新石器时代崧泽文化玉管

藏品等级: 一般文物

尺 寸: 外径 0.58

年 代: 新石器时代

藏品介绍:

藏品名称: 新石器时代崧泽文化管状玉饰件

藏品等级: 一般文物

尺 寸: 外径 0.83

年 代: 新石器时代

藏品介绍:



藏品名称: 新石器时代崧泽文化玉管

藏品等级: 一般文物

尺 寸: 外径 0.9

年 代: 新石器时代

藏品介绍:

藏品名称: 新石器时代崧泽文化玉坠饰

藏品等级: 一般文物

尺 寸:

年 代: 新石器时代

藏品介绍:

藏品名称: 新石器时代崧泽文化半球型玉饰

藏品等级: 一般文物

尺 寸: 外径 1.5

年 代: 新石器时代

藏品介绍:



藏品名称: 新石器时代崧泽文化玉管

藏品等级: 一般文物

尺 寸:

年 代: 新石器时代

藏品介绍:

藏品名称: 新石器时代崧泽文化半球型玉饰

藏品等级: 一般文物

尺 寸: 外径 1.4

年 代: 新石器时代

藏品介绍:

藏品名称: 新石器时代崧泽文化管状玉饰件

藏品等级: 一般文物

尺 寸: 外径 1.28

年 代: 新石器时代

藏品介绍:

藏品名称: 新石器时代崧泽文化半球型玉饰

藏品等级: 一般文物

尺 寸: 外径 1.07

年 代: 新石器时代

藏品介绍:

藏品名称: 新石器时代崧泽文化玉坠饰

藏品等级: 一般文物

尺 寸:

年 代: 新石器时代

藏品介绍:

藏品名称: 新石器时代崧泽文化玉坠饰

藏品等级: 一般文物

尺 寸:

年 代: 新石器时代

藏品介绍:

藏品名称: 新石器时代崧泽文化玉坠饰

藏品等级: 一般文物

尺 寸:

年 代: 新石器时代

藏品介绍:

藏品名称: 新石器时代崧泽文化玉坠饰

藏品等级: 一般文物

尺 寸:

年 代: 新石器时代

藏品介绍:

藏品名称: 新石器时代崧泽文化玉坠饰

藏品等级: 一般文物

尺 寸:

年 代: 新石器时代

藏品介绍:

藏品名称: 新石器时代崧泽文化玉璜

藏品等级: 一般文物

尺 寸:

年 代: 新石器时代

藏品介绍:

藏品名称: 新石器时代崧泽文化半圆形玉饰

藏品等级: 一般文物

尺 寸:

年 代: 新石器时代

藏品介绍:



藏品名称: 新石器时代崧泽文化小玉璧

藏品等级: 一般文物

尺 寸: 外径 1.9; 孔内径 0.5

年 代: 新石器时代

藏品介绍:

藏品名称: 新石器时代崧泽文化珠形玉饰

藏品等级: 一般文物

尺 寸:

年 代: 新石器时代

藏品介绍:

藏品名称: 新石器时代崧泽文化玉坠饰

藏品等级: 一般文物

尺 寸:

年 代: 新石器时代

藏品介绍:

藏品名称: 新石器时代崧泽文化玉璧

藏品等级: 一般文物

尺 寸: 外径 5.3

年 代: 新石器时代

藏品介绍:

藏品名称: 新石器时代崧泽文化圭形玉饰件

藏品等级: 一般文物

尺 寸:

年 代: 新石器时代

藏品介绍:

藏品名称: 新石器时代崧泽文化玉璜

藏品等级: 一般文物

尺 寸:

年 代: 新石器时代

藏品介绍:



藏品名称: 清兽钮白玉印形挂件

藏品等级: 一般文物

尺寸: 底部 0.8*0.7

年代: 清(1616~1911)

藏品介绍:



藏品名称: 清翡翠手镯

藏品等级: 一般文物

尺寸: 直径 7.8

年代: 清(1616~1911)

藏品介绍:



藏品名称: 清青花花卉纹瓷碗

藏品等级: 一般文物

尺 寸: 口径 13.8; 底径 5.9

年 代: 清(1616~1911)

藏品介绍:



藏品名称: 清外豆青釉内青花八卦纹瓷碗

藏品等级: 一般文物

尺 寸: 口径 11.5, 底径 5.3, 高 5.7

年 代: 清(1616~1911)

藏品介绍:



藏品名称: 清外豆青釉内青花八卦纹瓷碗

藏品等级: 一般文物

尺 寸: 口径 11.3, 底径 5, 高 5.7

年 代: 清(1616~1911)

藏品介绍:



藏品名称: 唐青瓷玉璧底碗

藏品等级: 一般文物

尺 寸: 口径 17.2, 底径 6, 高 6.4

年 代: 唐(618~907)

藏品介绍:



藏品名称: 明青花花卉纹瓷碗

藏品等级: 一般文物

尺 寸: 口径 12.8; 底径 5.5

年 代: 明(1368~1644)

藏品介绍:



藏品名称: 明龙泉窑青瓷温碗

藏品等级: 一般文物

尺 寸: 口径 11, 底径 5, 高 5.9

年 代: 明(1368~1644)

藏品介绍:



藏品名称: 明仿唐海兽葡萄纹圆铜镜

藏品等级: 一般文物

尺 寸: 直径 7.8

年 代: 明(1368~1644)

藏品介绍:



藏品名称: 五代青釉瓷碗

藏品等级: 一般文物

尺 寸: 口径 19.9; 底径 10.4

年 代: 五代十国

藏品介绍:



藏品名称: 五代青釉瓷碗

藏品等级: 一般文物

尺 寸: 口径 19.9; 底径 10.6

年 代: 五代十国

藏品介绍:



藏品名称: 汉双耳弦纹陶甗

藏品等级: 一般文物

尺 寸: 口径 10; 底径 16.7

年 代: 汉

藏品介绍:



藏品名称: 汉原始瓷双耳弦纹盘口壶

藏品等级: 一般文物

尺 寸: 口径 11.7; 底径 12

年 代: 汉

藏品介绍:



藏品名称: 汉原始瓷双耳弦纹壶

藏品等级: 一般文物

尺 寸: 口径 9.6; 底径 14

年 代: 汉

藏品介绍:



藏品名称: 汉原始瓷双耳弦纹甗

藏品等级: 一般文物

尺 寸: 口径 8; 底径 14.3

年 代: 汉

藏品介绍:



藏品名称: 汉原始瓷双耳水波纹壶

藏品等级: 一般文物

尺 寸: 口径 9.5; 底径 8.9

年 代: 汉

藏品介绍:



藏品名称: 汉原始瓷双耳罐

藏品等级: 一般文物

尺 寸: 口径 10; 底径 11.9

年 代: 汉

藏品介绍:



藏品名称: 汉原始瓷双耳弦纹罐

藏品等级: 一般文物

尺 寸: 口径 10.3; 底径 9.3

年 代: 汉

藏品介绍:



藏品名称: 汉原始瓷双耳弦纹甗

藏品等级: 一般文物

尺 寸: 口径 8.5; 底径 13.3

年 代: 汉

藏品介绍:



藏品名称: 汉原始瓷双耳弦纹甗

藏品等级: 一般文物

尺 寸: 口径 8; 底径 15

年 代: 汉

藏品介绍:



藏品名称: 汉原始瓷双耳刻划纹甗

藏品等级: 一般文物

尺 寸: 口径 8; 底径 13.5

年 代: 汉

藏品介绍:



藏品名称: 汉原始瓷双耳罐

藏品等级: 一般文物

尺 寸: 口径 8.8; 底径 12

年 代: 汉

藏品介绍:



藏品名称: 汉原始瓷双耳水波纹壶

藏品等级: 一般文物

尺 寸: 口径 9; 底径 11.5

年 代: 汉

藏品介绍:



藏品名称: 汉原始瓷双耳弦纹罐

藏品等级: 一般文物

尺 寸: 口径 10; 底径 12

年 代: 汉

藏品介绍:



藏品名称: 汉原始瓷双耳弦纹甗

藏品等级: 一般文物

尺 寸: 口径 8.6; 底径 14.5

年 代: 汉

藏品介绍:



藏品名称: 汉陶灶

藏品等级: 一般文物

尺 寸:

年 代: 汉

藏品介绍:



藏品名称: 汉原始瓷双耳弦纹甗

藏品等级: 一般文物

尺 寸: 口径 7.5; 底径 14

年 代: 汉

藏品介绍:



藏品名称: 汉原始瓷双耳弦纹甗

藏品等级: 一般文物

尺 寸: 口径 10; 底径 13.9

年 代: 汉

藏品介绍:



藏品名称: 汉原始瓷双耳弦纹甗

藏品等级: 一般文物

尺 寸: 口径 8.1; 底径 13

年 代: 汉

藏品介绍:



藏品名称: 汉原始瓷双耳弦纹甗

藏品等级: 一般文物

尺 寸: 口径 7.7; 底径 12

年 代: 汉

藏品介绍:



藏品名称: 汉双耳陶壶

藏品等级: 一般文物

尺 寸: 口径 10; 底径 12

年 代: 汉

藏品介绍:



藏品名称: 汉原始瓷双耳弦纹甗

藏品等级: 一般文物

尺 寸: 口径 10.5; 底径 15

年 代: 汉

藏品介绍:



藏品名称: 汉双耳弦纹陶罐

藏品等级: 一般文物

尺 寸: 口径 12; 底径 11.5

年 代: 汉

藏品介绍:



藏品名称: 汉原始瓷双耳弦纹罐

藏品等级: 一般文物

尺 寸: 口径 11; 底径 12.5

年 代: 汉

藏品介绍:



藏品名称: 汉双耳水波纹陶壶

藏品等级: 一般文物

尺 寸: 口径 4.5; 底径 8

年 代: 汉

藏品介绍:



藏品名称: 战国曲折纹陶罐

藏品等级: 一般文物

尺 寸: 口径 11.2; 底径 13.4

年 代: 战国时代(前 475~前 221)

藏品介绍:



藏品名称: 汉原始瓷双耳水波纹壶

藏品等级: 一般文物

尺 寸: 口径 9; 底径 8.6

年 代: 汉

藏品介绍:



藏品名称: 汉原始瓷双耳弦纹盘口壶

藏品等级: 一般文物

尺 寸: 口径 8; 底径 8.5

年 代: 汉

藏品介绍:



藏品名称: 汉双耳弦纹陶罐

藏品等级: 一般文物

尺 寸: 口径 10; 底径 11

年 代: 汉

藏品介绍:



藏品名称: 西周曲折纹陶罐

藏品等级: 一般文物

尺 寸: 口径 7.8; 底径 8

年 代: 西周(前 1046~前 771)

藏品介绍:



藏品名称: 汉原始瓷双耳弦纹罐

藏品等级: 一般文物

尺 寸: 口径 10; 底径 9.3

年 代: 汉

藏品介绍:



藏品名称: 汉双耳弦纹陶罐

藏品等级: 一般文物

尺 寸: 口径 12.1; 底径 11.6

年 代: 汉

藏品介绍:



藏品名称: 汉双耳弦纹陶罐

藏品等级: 一般文物

尺 寸: 口径 8.8; 底径 7.6

年 代: 汉

藏品介绍:



藏品名称: 汉原始瓷双耳弦纹罐

藏品等级: 一般文物

尺 寸: 口径 9.4; 底径 8.9

年 代: 汉

藏品介绍:



藏品名称: 汉原始瓷双耳弦纹罐

藏品等级: 一般文物

尺 寸: 口径 10.5; 底径 9

年 代: 汉

藏品介绍:



藏品名称: 汉原始瓷双耳弦纹罐

藏品等级: 一般文物

尺 寸: 口径 13.4; 底径 11.5

年 代: 汉

藏品介绍:



藏品名称: 汉原始瓷双耳弦纹壶

藏品等级: 一般文物

尺 寸: 口径 8.8; 底径 7.6

年 代: 汉

藏品介绍:



藏品名称: 汉双耳弦纹陶罐

藏品等级: 一般文物

尺 寸: 口径 8; 底径 9.8

年 代: 汉

藏品介绍:



藏品名称: 汉原始瓷双耳弦纹罐

藏品等级: 一般文物

尺 寸: 口径 7.3; 底径 10

年 代: 汉

藏品介绍:



藏品名称: 汉双耳陶罐

藏品等级: 一般文物

尺 寸: 口径 9.3; 底径 9.9

年 代: 汉

藏品介绍:



藏品名称: 汉网格纹陶罐

藏品等级: 一般文物

尺 寸: 口径 21.5; 底径 20.9

年 代: 汉

藏品介绍:



藏品名称: 汉席纹陶壘

藏品等级: 一般文物

尺 寸: 口径 14.7; 底径 16.8

年 代: 汉

藏品介绍:



藏品名称: 战国陶纺轮

藏品等级: 一般文物

尺 寸: 直径 3.1; 厚 2.4

年 代: 战国时代(前 475~前 221)

藏品介绍:



藏品名称: 战国席纹陶壘

藏品等级: 一般文物

尺 寸: 口径 16.7; 底径 17.7

年 代: 战国时代(前 475~前 221)

藏品介绍:



藏品名称: 汉原始瓷双耳弦纹甗

藏品等级: 一般文物

尺 寸: 口径 9.3; 底径 17.7

年 代: 汉

藏品介绍:



藏品名称: 汉原始瓷双耳弦纹甗

藏品等级: 一般文物

尺 寸: 口径 8.7; 底径 16

年 代: 汉

藏品介绍:



藏品名称: 汉原始瓷双耳弦纹罐

藏品等级: 一般文物

尺 寸: 口径 12.5; 底径 11

年 代: 汉

藏品介绍:



藏品名称: 汉原始瓷双耳水波纹壶

藏品等级: 一般文物

尺 寸: 口径 10; 底径 10.7

年 代: 汉

藏品介绍:



藏品名称: 汉原始瓷麟趾金

藏品等级: 一般文物

尺 寸: 直径 5.2

年 代: 汉

藏品介绍:



藏品名称: 汉原始瓷双耳凸弦纹甗

藏品等级: 一般文物

尺 寸: 口径 7.5; 底径 13.8

年 代: 汉

藏品介绍:



藏品名称: 汉原始瓷双耳水波纹壶

藏品等级: 一般文物

尺 寸: 口径 9.5; 底径 10.2

年 代: 汉

藏品介绍:



藏品名称: 汉原始瓷双耳弦纹壶

藏品等级: 一般文物

尺 寸: 口径 13; 底径 12.5

年 代: 汉

藏品介绍:



藏品名称: 汉双耳弦纹陶罐

藏品等级: 一般文物

尺 寸: 口径 15.5; 底径 15.8

年 代: 汉

藏品介绍:



藏品名称: 汉原始瓷双耳弦纹盘口壶

藏品等级: 一般文物

尺 寸: 口径 12.5; 底径 14.5

年 代: 汉

藏品介绍:



藏品名称: 汉原始瓷双耳凸弦纹壶

藏品等级: 一般文物

尺 寸: 口径 12; 底径 10.8

年 代: 汉

藏品介绍:



藏品名称: 汉原始瓷双耳弦纹壶

藏品等级: 一般文物

尺 寸: 口径 11.5; 底径 11.6

年 代: 汉

藏品介绍:



藏品名称: 汉原始瓷双耳弦纹壶

藏品等级: 一般文物

尺 寸: 口径 11.4; 底径 9.8

年 代: 汉

藏品介绍:



藏品名称: 汉原始瓷双耳弦纹盘口壶

藏品等级: 一般文物

尺 寸: 口径 10.3; 底径 11

年 代: 汉

藏品介绍:



藏品名称: 战国席纹陶壘

藏品等级: 一般文物

尺 寸: 口径 17; 底径 14.5

年 代: 战国时代(前 475~前 221)

藏品介绍:



藏品名称: 汉原始瓷双耳水波纹壶

藏品等级: 一般文物

尺 寸: 口径 13.5; 底径 13.7

年 代: 汉

藏品介绍:



藏品名称: 汉原始瓷双耳水波纹壶

藏品等级: 一般文物

尺 寸: 口径 16.5; 底径 15.3

年 代: 汉

藏品介绍:



藏品名称: 汉原始瓷双耳弦纹盘口壶

藏品等级: 一般文物

尺 寸: 口径 10; 底径 10

年 代: 汉

藏品介绍:



藏品名称: 汉原始瓷双耳罐

藏品等级: 一般文物

尺 寸: 口径 12; 底径 14.7

年 代: 汉

藏品介绍:



藏品名称: 汉双耳弦纹陶罐

藏品等级: 一般文物

尺 寸: 口径 11.8; 底径 14.1

年 代: 汉

藏品介绍:



藏品名称: 汉原始瓷双耳弦纹甗

藏品等级: 一般文物

尺 寸: 口径 7.5; 底径 12.5

年 代: 汉

藏品介绍:



藏品名称: 汉双耳陶罐

藏品等级: 一般文物

尺 寸: 口径 12.2; 底径 12.5

年 代: 汉

藏品介绍:



藏品名称: 汉双耳水波纹陶罐

藏品等级: 一般文物

尺 寸: 口径 8.8; 底径 11.8

年 代: 汉

藏品介绍:



藏品名称: 汉原始瓷双耳弦纹罐

藏品等级: 一般文物

尺 寸: 口径 8; 底径 10.4

年 代: 汉

藏品介绍:



藏品名称: 汉双耳陶盘口壶

藏品等级: 一般文物

尺 寸: 口径 5.3; 底径 7.2

年 代: 汉

藏品介绍:



藏品名称: 汉双耳陶盘口壶

藏品等级: 一般文物

尺 寸: 口径 5.1; 底径 6.8

年 代: 汉

藏品介绍:



藏品名称: 汉原始瓷双耳弦纹壶

藏品等级: 一般文物

尺 寸: 口径 7.8; 底径 9

年 代: 汉

藏品介绍:



藏品名称: 汉原始瓷双耳弦纹壶

藏品等级: 一般文物

尺 寸: 口径 4; 底径 7.4

年 代: 汉

藏品介绍:



藏品名称: 汉原始瓷双耳弦纹壶

藏品等级: 一般文物

尺 寸: 口径 12.5; 底径 10

年 代: 汉

藏品介绍:



藏品名称: 汉原始瓷双耳弦纹壶

藏品等级: 一般文物

尺 寸: 口径 12.2; 底径 10

年 代: 汉

藏品介绍:



藏品名称: 汉原始瓷双耳弦纹壶

藏品等级: 一般文物

尺 寸: 口径 12.2; 底径 10.7

年 代: 汉

藏品介绍:



藏品名称: 汉原始瓷双耳弦纹壶

藏品等级: 一般文物

尺 寸: 口径 13.4; 底径 10.6

年 代: 汉

藏品介绍:



藏品名称: 汉原始瓷双耳弦纹壶

藏品等级: 一般文物

尺 寸: 口径 9.4; 底径 8

年 代: 汉

藏品介绍:



藏品名称: 汉“日月”连弧纹圆铜镜

藏品等级: 一般文物

尺 寸: 直径 8.4

年 代: 汉

藏品介绍:



藏品名称: 汉昭明连弧纹圆铜镜

藏品等级: 一般文物

尺 寸: 直径 9.9

年 代: 汉

藏品介绍:



藏品名称: 汉陶支座

藏品等级: 一般文物

尺 寸: 底边 7

年 代: 汉

藏品介绍:



藏品名称: 汉原始瓷双耳甗

藏品等级: 一般文物

尺 寸: 口径 11; 底径 17.5

年 代: 汉

藏品介绍:



藏品名称: 汉原始瓷双耳弦纹壶

藏品等级: 一般文物

尺 寸: 口径 13; 底径 11.5

年 代: 汉

藏品介绍:



藏品名称: 汉原始瓷双耳弦纹壶

藏品等级: 一般文物

尺 寸: 口径 13.3; 底径 10

年 代: 汉

藏品介绍:



藏品名称: 汉原始瓷双耳弦纹壶

藏品等级: 一般文物

尺 寸: 口径 11.3; 底径 10

年 代: 汉

藏品介绍:



藏品名称: 汉原始瓷双耳弦纹壶

藏品等级: 一般文物

尺 寸: 口径 10.5; 底径 11

年 代: 汉

藏品介绍:



藏品名称: 汉原始瓷双耳弦纹壶

藏品等级: 一般文物

尺 寸: 口径 7.8; 底径 7.8

年 代: 汉

藏品介绍:



藏品名称: 汉原始瓷双耳弦纹罐

藏品等级: 一般文物

尺 寸: 口径 13.2; 底径 12.3

年 代: 汉

藏品介绍:



藏品名称: 汉原始瓷双耳盖鼎

藏品等级: 一般文物

尺 寸: 盖径 16.6; 口径 17

年 代: 汉

藏品介绍:



藏品名称: 汉原始瓷双耳弦纹甗

藏品等级: 一般文物

尺 寸: 口径 8.5; 底径 13.8

年 代: 汉

藏品介绍:



藏品名称: 汉原始瓷双耳弦纹甗

藏品等级: 一般文物

尺 寸: 口径 7.8; 底径 14

年 代: 汉

藏品介绍:



藏品名称: 汉原始瓷双耳甗

藏品等级: 一般文物

尺 寸: 口径 8.8; 底径 13

年 代: 汉

藏品介绍:



藏品名称: 汉双耳陶罐

藏品等级: 一般文物

尺 寸: 口径 8.2; 底径 6.7

年 代: 汉

藏品介绍:



藏品名称: 汉原始瓷双耳弦纹小罐

藏品等级: 一般文物

尺 寸: 口径 4.3; 底径 4.1

年 代: 汉

藏品介绍:



藏品名称: 汉原始瓷双耳弦纹壶

藏品等级: 一般文物

尺 寸: 口径 11.2; 底径 10.8

年 代: 汉

藏品介绍:



藏品名称: 汉原始瓷双耳水波纹壶

藏品等级: 一般文物

尺 寸: 口径 11; 底径 9.3

年 代: 汉

藏品介绍:



藏品名称: 汉原始瓷双耳弦纹盘口壶

藏品等级: 一般文物

尺 寸: 口径 11.8; 底径 12

年 代: 汉

藏品介绍:



藏品名称: 汉原始瓷双耳弦纹壶

藏品等级: 一般文物

尺 寸: 口径 13.1; 底径 10.5

年 代: 汉

藏品介绍:



藏品名称: 汉原始瓷双耳弦纹壶

藏品等级: 一般文物

尺 寸: 口径 10.3; 底径 8.5

年 代: 汉

藏品介绍:



藏品名称: 汉原始瓷双耳弦纹甗

藏品等级: 一般文物

尺 寸: 口径 7.2; 底径 12.6

年 代: 汉

藏品介绍:



藏品名称: 汉原始瓷双耳弦纹甗

藏品等级: 一般文物

尺 寸: 口径 8.9; 底径 12.2

年 代: 汉

藏品介绍:

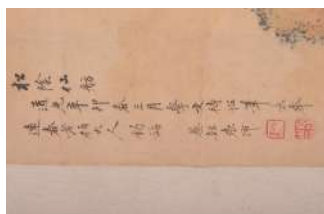

藏品名称: 清袁沛松阴仙舫图轴

藏品等级: 一般文物

尺 寸: 纵 78 横 37

年 代: 清(1616~1911)

藏品介绍:



藏品名称: 清杨念伯八仙人物图轴

藏品等级: 一般文物

尺 寸: 纵 179 横 94

年 代: 清(1616~1911)

藏品介绍:



藏品名称: 民国马寿四季花鸟四屏

藏品等级: 一般文物

尺 寸: 纵 127 横 30

年 代: 中华民国(1912~1949)

藏品介绍:



藏品名称: 晚清民国谭延闿行书七言对联

藏品等级: 一般文物

尺 寸: 纵 175 横 49

年 代:

藏品介绍:



藏品名称: 现代沈澄山水册页

藏品等级: 一般文物

尺 寸: 纵 36 横 32

年 代: 中华人民共和国(1949年10月1日成立)

藏品介绍:



藏品名称: 民国于树峦行书轴

藏品等级: 一般文物

尺 寸: 纵 130 横 33

年 代: 中华民国(1912~1949)

藏品介绍:



藏品名称: 清徐祥富贵长寿图轴

藏品等级: 一般文物

尺 寸: 纵 177 横 74

年 代: 清(1616~1911)

藏品介绍:

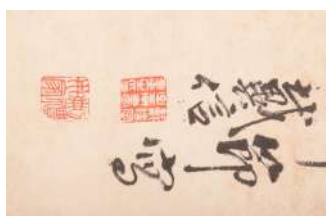

藏品名称: 清戴信钟馗图轴

藏品等级: 一般文物

尺 寸: 纵 168 横 93

年 代: 清(1616~1911)

藏品介绍:



藏品名称: 清张楨楷书八字对联

藏品等级: 一般文物

尺 寸: 纵 160 横 32

年 代: 清(1616~1911)

藏品介绍:



藏品名称: 民国姚叔平山水图轴

藏品等级: 一般文物

尺 寸: 纵 138 横 39

年 代: 中华民国(1912~1949)

藏品介绍:



藏品名称: 民国曾熙行书横幅

藏品等级: 一般文物

尺 寸: 纵 26 横 142

年 代: 中华民国(1912~1949)

藏品介绍:



藏品名称: 民国兆熊行书梅花诗横幅

藏品等级: 一般文物

尺 寸: 纵 28 横 96

年 代: 中华民国(1912~1949)

藏品介绍:



藏品名称: 民国于树峦行书轴

藏品等级: 一般文物

尺 寸: 纵 64 横 34

年 代: 中华民国(1912~1949)

藏品介绍:



藏品名称: 民国赵起篆书七言对联

藏品等级: 一般文物

尺 寸: 纵 135.8 横 22

年 代: 中华民国(1912~1949)

藏品介绍:



藏品名称: 清钱鑫人物册页

藏品等级: 一般文物

尺 寸: 纵 60 横 35

年 代: 清(1616~1911)

藏品介绍:

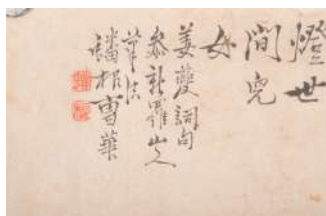

藏品名称: 清曹华童趣图册页

藏品等级: 一般文物

尺 寸: 纵 39 横 31

年 代: 清(1616~1911)

藏品介绍:



藏品名称: 民国陈其采行书五言对联

藏品等级: 一般文物

尺 寸: 纵 141 横 40

年 代: 中华民国(1912~1949)

藏品介绍:

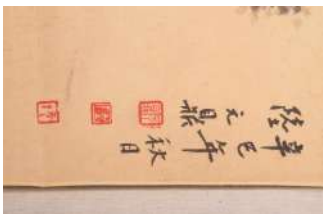

藏品名称: 清陆元鼎荒江钓艇图轴

藏品等级: 一般文物

尺 寸: 纵 82 横 36

年 代: 清(1616~1911)

藏品介绍:



藏品名称: 清韩长行书轴

藏品等级: 一般文物

尺 寸: 纵 161.5 横 83

年 代: 清(1616~1911)

藏品介绍:



藏品名称: 现代王礼贤小楷茶经册页

藏品等级: 一般文物

尺 寸: 纵 24.5 横 34

年 代: 中华人民共和国(1949年10月1日成立)

藏品介绍:



藏品名称: 现代陈吾三山水图轴

藏品等级: 一般文物

尺 寸: 纵 98 横 47

年 代: 中华人民共和国(1949 年 10 月 1 日成
立)

藏品介绍:

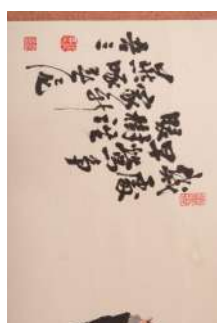

藏品名称: 现代陈吾三燕啄春泥图轴

藏品等级: 一般文物

尺 寸: 纵 63 横 32.8

年 代: 中华人民共和国(1949 年 10 月 1 日成
立)

藏品介绍:

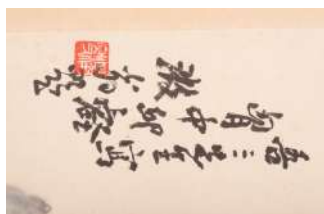

藏品名称: 现代陈吾三山水图轴

藏品等级: 一般文物

尺 寸: 纵 67 横 41

年 代: 中华人民共和国(1949 年 10 月 1 日成立)

藏品介绍:

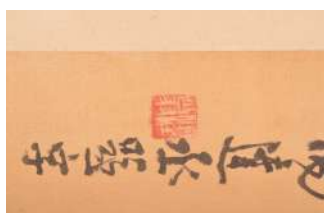

藏品名称: 现代陈吾三蟹菊图轴

藏品等级: 一般文物

尺 寸: 纵 71 横 28.4

年 代: 中华人民共和国(1949 年 10 月 1 日成立)

藏品介绍:



藏品名称: 现代朱锡林花鸟图斗方

藏品等级: 一般文物

尺 寸: 纵 67.5 横 68.5

年 代: 中华人民共和国(1949年10月1日成立)

藏品介绍:



藏品名称: 现代周本逸等“同春集”册页

藏品等级: 一般文物

尺 寸: 纵 25.6 横 35

年 代: 中华人民共和国(1949年10月1日成立)

藏品介绍:



藏品名称: 现代华人德行书横披

藏品等级: 一般文物

尺 寸: 纵 34.2 横 135.2

年 代: 中华人民共和国(1949年10月1日成立)

藏品介绍:



藏品名称: 现代张荣庆行书四字斗方

藏品等级: 一般文物

尺 寸: 纵 69 横 68

年 代: 中华人民共和国(1949年10月1日成立)

藏品介绍:



藏品名称: 现代朱春城草书轴

藏品等级: 一般文物

尺 寸: 纵 89 横 48.2

年 代: 中华人民共和国(1949年10月1日成立)

藏品介绍:



藏品名称: 现代杨西湖行书轴

藏品等级: 一般文物

尺 寸: 纵 136 横 61

年 代: 中华人民共和国(1949年10月1日成立)

藏品介绍:

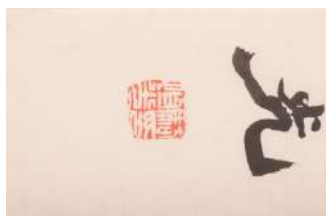

藏品名称: 现代骆恒光行书七言对联

藏品等级: 一般文物

尺 寸: 纵 136 横 34.4

年 代: 中华人民共和国(1949年10月1日成立)

藏品介绍:



藏品名称: 现代刘小晴草书横披

藏品等级: 一般文物

尺 寸: 纵 34.3 横 135.5

年 代: 中华人民共和国(1949年10月1日成立)

藏品介绍:

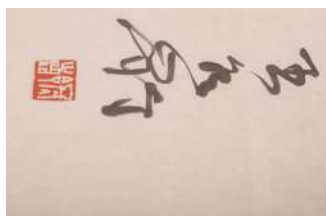

藏品名称: 现代王冬龄草书轴

藏品等级: 一般文物

尺 寸: 纵 68.5 横 46

年 代: 中华人民共和国(1949年10月1日成立)

藏品介绍:



藏品名称: 现代刘正城行书七言对联

藏品等级: 一般文物

尺 寸: 纵 134.5 横 34.3

年 代: 中华人民共和国(1949年10月1日成立)

藏品介绍:

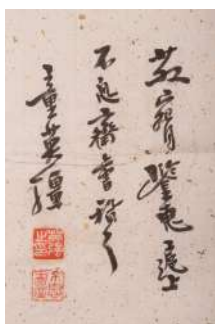

藏品名称: 现代童英强隶书横幅

藏品等级: 一般文物

尺 寸: 纵 33 横 127.5

年 代: 中华人民共和国(1949年10月1日成立)

藏品介绍:



藏品名称: 现代黄淳行草横幅

藏品等级: 一般文物

尺 寸: 纵 34.2 横 133.5

年 代: 中华人民共和国(1949年10月1日成立)

藏品介绍:



藏品名称: 现代沈彬如花卉横幅

藏品等级: 一般文物

尺 寸: 纵 67.5 横 137

年 代: 中华人民共和国(1949年10月1日成立)

藏品介绍:



藏品名称: 现代周志高行书轴

藏品等级: 一般文物

尺 寸: 纵 105 横 34

年 代: 中华人民共和国(1949年10月1日成立)

藏品介绍:



藏品名称: 现代林剑丹行书千字文长卷

藏品等级: 一般文物

尺寸: 纵 28 横 474.5

年代: 中华人民共和国(1949年10月1日成立)

藏品介绍:



藏品名称: 现代赵延年鲁迅小说木刻插图镜片

藏品等级: 一般文物

尺寸: 纵 16 横 21.5

年代: 中华人民共和国(1949年10月1日成立)

藏品介绍:

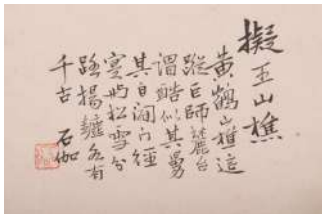

藏品名称: 民国申石伽山水册页

藏品等级: 一般文物

尺寸: 纵 27.7 横 32

年代: 中华民国(1912~1949)

藏品介绍:



藏品名称: 现代申石伽山水册页

藏品等级: 一般文物

尺寸: 纵 27.7 横 31

年代: 中华人民共和国(1949年10月1日成立)

藏品介绍:



藏品名称: 近现代申石伽山水册页

藏品等级: 一般文物

尺 寸: 纵 27.7 横 30

年 代:

藏品介绍:



藏品名称: 清任薰人物扇页

藏品等级: 一般文物

尺 寸: 纵 18.2 横 52

年 代: 清(1616~1911)

藏品介绍:

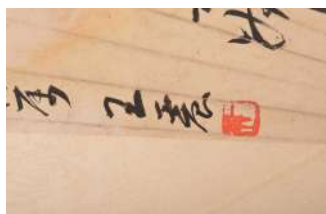

藏品名称: 民国王震行书扇页

藏品等级: 一般文物

尺 寸: 纵 20.5 横 54.2

年 代: 中华民国(1912~1949)

藏品介绍:



藏品名称: 新石器时代崧泽文化石刀

藏品等级: 一般文物

尺 寸: 12.7×4.8

年 代: 新石器时代

藏品介绍:



藏品名称: 商石破土器

藏品等级: 一般文物

尺 寸: 18.1*7.7; 厚 0.6

年 代: 商(前 1600~前 1046)

藏品介绍:



藏品名称: 先秦时期马桥文化石破土器

藏品等级: 一般文物

尺 寸: 厚 1.5

年 代:

藏品介绍:



藏品名称: 先秦时期马桥文化凸棱高把陶豆

藏品等级: 一般文物

尺 寸: 口径 16.7; 底径 11.6

年 代:

藏品介绍:



藏品名称: 先秦时期马桥文化陶鬲

藏品等级: 一般文物

尺 寸: 口径 13.5

年 代:

藏品介绍:



藏品名称: 汉原始瓷双耳水波纹直筒罐

藏品等级: 一般文物

尺 寸: 口径 10.2; 底径 12.4

年 代: 汉

藏品介绍:



藏品名称: 汉原始瓷双系弦纹盘口壶

藏品等级: 一般文物

尺 寸: 口径 10.2; 底径 11

年 代: 汉

藏品介绍:



藏品名称: 明浮雕螭纹白玉带扣

藏品等级: 一般文物

尺 寸:

年 代: 明(1368~1644)

藏品介绍:



藏品名称: 宋定窑白釉云龙纹铜扣瓷盘

藏品等级: 一般文物

尺 寸: 口径 13.2; 底径 9.3

年 代: 宋

藏品介绍:



藏品名称: 唐长沙窑青釉绿彩瓷水盂

藏品等级: 一般文物

尺 寸: 口径 2.9; 底径 3

年 代: 唐(618~907)

藏品介绍:



藏品名称: 清“汉朝炉瓶”铭砖砚

藏品等级: 一般文物

尺 寸: 长 21, 宽 14, 厚 5

年 代: 清(1616~1911)

藏品介绍： 砚呈长方形体，两侧分别为花纹和铭文，楷书“嘉庆四年春，阳湖孙星衍琢”。一端为方框，内有篆书“孙氏”，另一端篆书“汉朝炉瓶”。砚堂留有墨迹，有使用痕迹。砚配有红木天地盖。



藏品名称： 清双龙纹圆形铜镜

藏品等级： 一般文物

尺 寸： 直径 12.1

年 代： 清(1616~1911)

藏品介绍： 圆形镜，镜背面有龙纹图案。素突缘。锈蚀泛绿斑。



藏品名称： 清金锁纹“酉卯长命富贵”铭圆形铜镜

藏品等级： 一般文物

尺 寸： 直径 12.9

年 代： 清(1616~1911)

藏品介绍： 该镜呈圆形，半圆形钮。饰对称金锁纹。金锁内有铭文“酉卯长命富贵口口口”，字迹不清。饰弦纹。突缘。



藏品名称： 清“连中三元”铭圆形铜镜

藏品等级： 一般文物

尺 寸： 直径 7.5

年 代： 清(1616~1911)

藏品介绍： 该镜呈圆形，锭形钮。钮周铭文“连中三元”。深灰色。



藏品名称： 清“贵子联芳”铭圆形铜镜

藏品等级： 一般文物

尺 寸： 直径 14.5

年 代： 清(1616~1911)

藏品介绍： 该镜呈圆形，半圆形钮，钮四周有楷书铭文“贵子联芳”，饰弦纹。



藏品名称： 清多宝纹铜圆镜

藏品等级： 一般文物

尺 寸： 直径 15.1

年 代： 清(1616~1911)

藏品介绍： 圆形镜，圆背面中心部有弦纹一道，弦纹内有团凤纹，弦外铸刻多宝纹，素突缘，锈蚀泛绿斑，柄断。



藏品名称： 清“光绪新造”铭圆形铜镜

藏品等级： 一般文物

尺 寸： 直径 8.8

年 代： 清(1616~1911)

藏品介绍： 该铜镜呈圆形，半圆钮。圆钮座。左边圆钮座与弦纹间铸刻竖排楷书铭“光绪新造”。斜宽缘，缘上饰一圈锯齿纹。



藏品名称： 清“喜生贵子”铭圆形铜镜

藏品等级： 一般文物

尺 寸： 直径 11.3

年 代： 清(1616~1911)

藏品介绍： 该镜呈圆形，半圆形钮。钮四周有楷书铭文“喜生贵子”。饰弦纹。突缘。



藏品名称： 清“金玉满堂”铭四禾纹圆形铜镜

藏品等级： 一般文物

尺 寸： 直径 20.5

年 代： 清(1616~1911)

藏品介绍： 圆形，圆形钮。钮周为方框铭文“金玉满堂”，字间以禾纹。深灰色。



藏品名称： 清“大宣年制”铭圆形铜镜

藏品等级： 一般文物

尺 寸： 直径 4

年 代： 清(1616~1911)

藏品介绍： 圆形镜，椭圆形钮。钮的上下左右分别有铭文“大”“宣”“年”“制”。铭文外有凸弦纹一道。素突缘，稍锈蚀泛绿斑。



藏品名称： 清“金榜题名”铭圆形铜镜

藏品等级： 一般文物

尺 寸： 直径 8.2

年 代： 清(1616~1911)

藏品介绍： 该镜呈圆形，半圆形钮。钮四周有铭文“金榜题名”。右上角有圆形印“蒋”。饰弦纹。锈蚀泛绿斑。



藏品名称： 清“厚德荣归”铭圆形铜镜

藏品等级： 一般文物

尺 寸： 直径 6.8

年 代： 清(1616~1911)

藏品介绍： 该铜镜为圆形，小圆钮，钮四周四方框内铸刻楷书铭“厚德荣归”，外绝一圈弦纹，窄缘。体薄。



藏品名称： 清“年年太平”铭圆形铜镜

藏品等级： 一般文物

尺 寸： 直径 4

年 代： 清(1616~1911)

藏品介绍： 圆形镜，椭圆形钮，钮的上下右左分别有铭文“年”“年”“太”“平”素突缘，锈蚀泛绿斑。



藏品名称： 清“大明宣德年制”铭铜执镜

藏品等级： 一般文物

尺 寸： 直径 14.9，通长 24.3

年 代： 清(1616~1911)

藏品介绍： 该铜镜为圆形执镜。镜背面中心有“大明宣德年制”铭文。素面无纹。



藏品名称： 清“王义盛老店造”双喜五蝠纹圆形铜执镜

藏品等级： 一般文物

尺 寸： 直径 15.1，通长 24.9

年 代： 清(1616~1911)

藏品介绍： 该铜镜为圆形执镜。中间铸刻一楷书大“喜”字。下刻“王义盛老店造”，铸饰五蝠纹。



藏品名称： 清“双龙祝寿”纹圆铜镜

藏品等级： 一般文物

尺 寸： 直径 11.3

年 代： 清(1616~1911)

藏品介绍： 圆形，圆中心方形框刻“寿”字铭文，以双龙纹为主题。两个龙张牙舞爪，穿梭在云层之间。深铜黄色。



藏品名称： 清双龙捧寿纹圆形铜镜

藏品等级： 一般文物

尺 寸： 直径 12.3

年 代： 清(1616~1911)

藏品介绍： 该铜镜为圆形，圆形钮，主题纹饰为相向德双龙纹。钮上铸刻篆书铭“寿”字。唇缘凸起。



藏品名称： 清“湖州薛惠公”铭圆形铜镜

藏品等级： 一般文物

尺 寸： 直径 9.9

年 代： 清(1616~1911)

藏品介绍： 圆形镜，圆柱形钮，扭上有铭文“湖州薛惠公”边缘部有弦纹一道，素突缘锈蚀泛绿斑。



藏品名称： 清“湖州薛惠公造”铭五福捧喜纹圆铜镜

藏品等级： 一般文物

尺 寸： 直径 15.6， 通长 24.7

年 代： 清(1616~1911)

藏品介绍： 该镜呈圆形。镜背面中心有一大“喜”字，四周饰“蝠”纹。“喜”字下有一方印“湖州薛惠公造”。柄断。



藏品名称： 清“湖州薛惠公”铭铜执镜

藏品等级： 一般文物

尺 寸： 直径 10.6

年 代： 清(1616~1911)

藏品介绍： 该镜呈圆形，镜背面中心凹圆内有铭文“湖州薛惠公”。素突缘，针式柄。



藏品名称： 清薛晋侯造“区别群流”铭方形铜镜

藏品等级： 一般文物

尺 寸： 直径 12.7，通长 21.4

年 代： 清(1616~1911)

藏品介绍： 该铜镜为圆形执镜，铸刻篆书“湖州薛造”。



藏品名称： 清薛晋候造“区别群流”铭方形铜镜

藏品等级： 一般文物

尺 寸： 长 9, 宽 8.9, 厚 0.2

年 代： 清(1616~1911)

藏品介绍：



藏品名称： 清薛惠公造“如日之精”铭方形铜镜

藏品等级： 一般文物

尺 寸： 边长 8.9

年 代： 清(1616~1911)

藏品介绍： 该镜呈方形，镜背面有篆书铭文“如日之精，如月之明，水光一色，犀照群伦。”，铭文后有葫芦形印“苕溪”。方形印“薛惠公造”。突缘，锈蚀泛绿斑。



藏品名称： 清“薛敬候造”铭铜方镜

藏品等级： 一般文物

尺 寸： 边长 9

年 代： 清(1616~1911)

藏品介绍： 方形。镜内用隶书刻铭文“方正而明，万里无尘，水天一色，犀照群伦。”



藏品名称： 清“湖城薛晋侯造”铭方形铜镜

藏品等级： 一般文物

尺 寸： 边长 8.3

年 代： 清(1616~1911)

藏品介绍： 该镜为方形镜，铸刻“既虚其中，亦方其外，一尘不染，万物皆备，湖城薛晋候造”楷书。



藏品名称： 明仿汉四乳画像圆形铜镜

藏品等级： 一般文物

尺 寸： 直径 14.1

年 代： 明(1368~1644)

藏品介绍： 圆形镜，半圆形钮。钮周围有弦纹两道。两道弦纹之间有锯齿纹。弦纹四周分别有四乳，四乳周围有凹弦纹一道。四乳间有四神纹。四神纹外部有弦纹两道。射线纹一圈，素突缘。锈蚀泛绿斑。



藏品名称： 明“伍城吴清拾铸匠人保男”铭圆形铜镜

藏品等级： 一般文物

尺 寸： 直径 9.6

年 代： 明(1368~1644)

藏品介绍： 该镜呈圆形，锭形钮，钮右下方铸刻顺时针旋读铭“伍城吴清拾铸匠人保男”，近缘饰一圈凸弦纹，窄缘凸起。



藏品名称： 明“庚甫”铭圆形铜镜

藏品等级： 一般文物

尺 寸： 直径 9.2

年 代： 明(1368~1644)

藏品介绍： 该铜镜为圆形，半圆钮，钮上下铸刻楷书铭“庚”“甫”二字，钮右侧铸刻双排楷书铭“用之则行，光□四表”，右对称铸刻“明月□□，□页□□”。斜宽缘，缘上饰二圈锯齿纹。镜面微凸。



藏品名称： 明“寒潭”铭圆形铜镜

藏品等级： 一般文物

尺 寸： 直径 9.5

年 代： 明(1368~1644)

藏品介绍： 该镜呈圆形，半圆形钮，钮上下游铭文“寒潭”，饰凸弦纹，实缘，锈蚀泛绿斑。



藏品名称： 明“陈爱山造”铭圆形铜镜

藏品等级： 一般文物

尺 寸： 直径 9.6

年 代： 明(1368~1644)

藏品介绍： 该镜呈圆形，圆柱形钮，钮上有铭文：“陈爱山造”宽突缘，锈蚀泛绿斑。



藏品名称： 明“福寿双全”铭圆形铜镜

藏品等级： 一般文物

尺 寸： 直径 11

年 代： 明(1368~1644)

藏品介绍： 该铜镜呈圆形，半圆钮，钮四方对称铸刻隶书铭“福寿双全”四字，宽缘凸起，镜面微凸。



藏品名称： 明“孙家包换青镜”铭圆形铜镜

藏品等级： 一般文物

尺 寸： 直径 7.5

年 代： 明(1368~1644)

藏品介绍： 圆形镜，圆柱形钮。钮右侧有长方形框。框内有铭文两行“孙家包换青镜”。钮周围有五乳。五乳间有花瓣纹。外围有弦纹两道。素突缘。锈蚀泛绿斑。



藏品名称： 明“湖州薛茂松造”铭圆形铜镜

藏品等级： 一般文物

尺 寸： 直径 8.7

年 代： 明(1368~1644)

藏品介绍： 该铜镜圆形，圆柱钮。钮上铸刻双排楷书铭“湖州薛茂松造”。中间施一圈凸弦纹。凸缘。



藏品名称： 明“喜生贵子”铭圆形铜镜

藏品等级： 一般文物

尺 寸： 直径 10.4

年 代： 明(1368~1644)

藏品介绍： 该镜呈圆形，半圆形钮，钮四周有铭文“喜生贵子”。饰弦纹，突缘，锈蚀泛绿斑。



藏品名称： 明“麟凤呈祥”铭双龙纹圆形铜镜

藏品等级： 一般文物

尺 寸： 直径 19

年 代： 明(1368~1644)

藏品介绍： 该铜镜为圆形，柱形钮，按上下左右铸刻楷书“麟凤呈祥”柱顶铸刻“何淳然制”钮周围铸刻双龙戏珠纹，饰凸弦纹一周，镜缘凸。



藏品名称： 明“睢麟衍庆”铭圆形铜镜

藏品等级： 一般文物

尺 寸： 直径 17.7

年 代： 明(1368~1644)

藏品介绍： 该铜镜为圆形，圆柱钮，圆形钮座内饰双龙纹，钮座与凸弦纹间铸刻对称四字行书铭“睢麟衍庆”。扭上铭文模糊不清，窄缘凸起。



藏品名称： 明“廖记少泉”铭圆形铜镜

藏品等级： 一般文物

尺 寸： 直径 9.2

年 代： 明(1368~1644)

藏品介绍： 圆形镜，半圆形钮，钮的上下左右分别有铭文“廖”“记”“少”“泉”素突缘，锈蚀泛绿斑。



藏品名称： 明“长命富贵”铭圆形铜镜

藏品等级： 一般文物

尺 寸： 直径 24.2

年 代： 明(1368~1644)

藏品介绍： 该铜镜为圆形，半圆钮，钮上下左右对称铸刻楷书铭“长”“命”“富”“贵”四字，边缘处施一圈凸弦纹，高缘凸起。



藏品名称： 明“湖州薛敬河”铭圆形铜镜

藏品等级： 一般文物

尺 寸： 直径 10.8

年 代： 明(1368~1644)

藏品介绍： 该镜呈圆形，扁平圆钮。钮上有“十”字铭文。“湖州薛敬河”，宽突缘。锈蚀泛绿斑。



藏品名称： 明“陈爱山造”铭圆形铜镜

藏品等级： 一般文物

尺 寸： 直径 8

年 代： 明(1368~1644)

藏品介绍： 圆形镜，圆柱形钮，钮右侧有长方形框，框内有铭文“陈爱山早” 锈蚀较重，部分镜面呈绿色。



藏品名称： 明“少溪山人”铭圆形铜镜

藏品等级： 一般文物

尺 寸： 直径 7.4

年 代： 明(1368~1644)

藏品介绍:



藏品名称: 明“湖州孙家 青鸾宝鉴”铭圆形铜镜

藏品等级: 一般文物

尺寸: 直径 8.5

年代: 明(1368~1644)

藏品介绍: 该镜为圆形铜镜, 锭形钮。钮上下铸刻隶名铭“思”, “敬”。钮左竖框内铸刻楷书铭“青鸾宝鉴”。右相对应为“湖州孙家”。其外围施一圈凸弦纹。镜缘凸起。



藏品名称: 明“石渠”铭圆形铜镜

藏品等级: 一般文物

尺寸: 直径 7.2

年代: 明(1368~1644)

藏品介绍： 该镜呈圆形，半圆钮，钮上下有铭文“石渠”。饰弦纹，素实缘。



藏品名称： 明“翼所”铭圆形铜镜

藏品等级： 一般文物

尺 寸： 直径 8.2

年 代： 明(1368~1644)

藏品介绍： 圆形镜，半圆形钮，钮的上部、下部分别有铭文“翼”“所”锈蚀较重表面呈蓝绿色。



藏品名称： 明“清气”铭圆形铜镜

藏品等级： 一般文物

尺 寸： 直径 9

年 代： 明(1368~1644)

藏品介绍： 圆形镜，圆形钮。钮上部下部分别有铭文“清”“气”。锈蚀泛绿斑。



藏品名称： 明仿汉四乳“登段菴记”铭圆形铜镜

藏品等级： 一般文物

尺 寸： 直径 6.9

年 代： 明(1368~1644)

藏品介绍： 该镜呈圆形，半圆形钮，柿蒂纹钮座。座外为一周圆框铭文：“登段菴记”，以点状图案连接，饰以弦纹。素实缘。



藏品名称： 明“莹然无垢如月在天”铭圆形铜镜

藏品等级： 一般文物

尺 寸： 直径 8.8

年 代： 明(1368~1644)

藏品介绍： 圆形镜，半圆形钮。钮右侧有铭文“莹然无垢如月在天”。钮左侧有铭文“正容对之，於中见贤”。铭文外有射线纹一圈，锯齿纹一圈，素突缘，锈蚀泛绿斑。



藏品名称： 明“彦良·长观绿鬓永照朱颜”铭圆形铜镜

藏品等级： 一般文物

尺 寸： 直径 9.3

年 代： 明(1368~1644)

藏品介绍： 该镜呈圆形，圆形钮。钮四周有铭文“彦良”，“长观绿发，永照朱颜”。饰弦纹，突缘，锈蚀泛绿斑。



藏品名称： 明“福如东海，寿比南山”铭圆形铜镜

藏品等级： 一般文物

尺 寸： 直径 8.2

年 代： 明(1368~1644)

藏品介绍： 该镜呈圆形，钮形钮，钮两侧有竖排铭文：“寿比南山，福如东海”。饰弦纹，突缘，锈蚀泛绿斑。



藏品名称： 明“金玉满堂”铭鱼纹圆形铜镜

藏品等级： 一般文物

尺 寸： 直径 14, 厚 0.5

年 代： 明(1368~1644)

藏品介绍：



藏品名称： 明“正其衣冠，尊其瞻视”铭圆形铜镜

藏品等级： 一般文物

尺 寸： 直径 8.9

年 代： 明(1368~1644)

藏品介绍： 该铜镜呈圆形，半圆钮，钮右铸刻竖排楷书铭“正其衣冠”，左“尊其瞻视”。外施一圈凸弦纹，凸缘。镜面微凸。



藏品名称： 明“郭氏合玉”铭圆形铜镜

藏品等级： 一般文物

尺 寸： 直径 10.3

年 代： 明(1368~1644)

藏品介绍： 圆形镜，圆形钮，钮四周分别有铭文“郭”“氏”“合”“玉”素突缘锈蚀泛绿斑。



藏品名称： 明“九世同居”铭圆形铜镜

藏品等级： 一般文物

尺 寸： 直径 14

年 代： 明(1368~1644)

藏品介绍： 该铜镜为圆形，圆柱钮，钮上刻梅花纹。钮四周方框内铸刻瘦金体“九世同居”铭，外施一圈凸弦纹。高缘。



藏品名称： 明“福寿双全”铭圆形铜镜

藏品等级： 一般文物

尺 寸： 直径 12.4

年 代： 明(1368~1644)

藏品介绍： 该镜呈圆形，半圆形钮，钮四周有对称铭文：“福寿双全”饰弦纹，突缘。锈蚀泛绿斑。



藏品名称： 明“福寿双全”铭圆形铜镜

藏品等级： 一般文物

尺 寸： 直径 13

年 代： 明(1368~1644)

藏品介绍： 圆形镜，圆形钮，钮四周分别有四个正方形框，框内分别有“福”“寿”“双”“全”四个字，四个正方形框周围有一道弦纹素突缘，锈蚀泛绿斑。



藏品名称： 明“五子登科”铭圆形铜镜

藏品等级： 一般文物

尺 寸： 直径 11.4

年 代： 明(1368~1644)

藏品介绍： 该铜镜为圆形，椭圆形钮。钮四周方框内对称铸刻楷书铭“五子登科”，外施一圈凸弦纹，窄缘凸起。



藏品名称： 明“五子登科”铭圆形铜镜

藏品等级： 一般文物

尺 寸： 直径 1.5

年 代： 明(1368~1644)

藏品介绍： 该镜呈圆形，圆柱形钮，钮四周有对称铭文：“五子登科”。钮右上侧有方形铭文：“湖州□□”。饰弦纹，实缘锈蚀泛绿斑。



藏品名称： 明“任店青镜”铭仿汉圆形铜镜

藏品等级： 一般文物

尺 寸： 直径 8.6

年 代： 明(1368~1644)

藏品介绍： 该铜镜呈圆形，半圆钮。柿蒂纹钮座。由内向外分别饰宽弦纹，射线纹，弦纹，四乳八鸟纹，弦纹，射线纹。宽缘凸起。



藏品名称： 明“任家”铭圆形铜执镜

藏品等级： 一般文物

尺 寸： 直径 8.8

年 代： 明(1368~1644)

藏品介绍： 该铜镜为圆形执镜，半圆形钮，钮右侧铸刻楷书“傅新华号”。



藏品名称： 明“閩建散人箫祯祥□”铭圆形铜镜

藏品等级： 一般文物

尺 寸： 直径 9.8

年 代： 明(1368~1644)

藏品介绍： 该镜呈圆形，半圆形钮。钮右侧有方形铭文：“閩建散人箫祯祥□”。饰弦纹，锈蚀泛绿斑。



藏品名称： 明花押款圆形铜镜

藏品等级： 一般文物

尺 寸： 直径 8.9

年 代： 明(1368~1644)

藏品介绍： 该镜呈圆形，半圆柱形钮。钮右侧有一花押，呈官人图案。饰弦纹，实缘。



藏品名称： 明“王铺、青铜”铭仿汉四乳四兽铜镜

藏品等级： 一般文物

尺 寸： 直径 8.3

年 代： 明(1368~1644)

藏品介绍： 圆形镜，半圆形钮，钮四周有四乳，钮右侧有长方形框，框内有铭文“王铺” 钮左侧有长方形框，框内有铭文“青铜” 四乳周围有四神图珠，四神图珠外部有弦纹二道射线一圈弦纹一道锯齿纹一圈弦纹一道，素突缘，锈蚀泛绿斑。



藏品名称： 明“蒋洪字造”圆形铜镜

藏品等级： 一般文物

尺 寸： 直径 6.6

年 代： 明(1368~1644)

藏品介绍： 该铜镜为圆形，柱形钮，钮上铸刻楷书“蒋洪宇造”。



藏品名称： 明“徐耀甫自造镜”铭圆形铜镜

藏品等级： 一般文物

尺 寸： 直径 12.8

年 代： 明(1368~1644)

藏品介绍： 圆形，圆柱钮，镜外围有一弦纹。钮上刻有“徐耀甫自造镜”。深灰泛绿。



藏品名称： 明“符云萧造”铭圆形铜镜

藏品等级： 一般文物

尺 寸： 直径 21

年 代： 明(1368~1644)

藏品介绍： 该镜呈圆形，圆柱形钮。钮上有二排竖排铭文：“符云箫造”。素面无纹。



藏品名称： 明“李小圆造”铭圆形铜镜

藏品等级： 一般文物

尺 寸： 直径 7.6

年 代： 明(1368~1644)

藏品介绍： 圆形，圆柱形钮，钮上刻有“李小圆造”铭文，黑灰。



藏品名称： 明“吴明宇造”铭圆形铜镜

藏品等级： 一般文物

尺 寸： 直径 8

年 代： 明(1368~1644)

藏品介绍： 圆形镜，圆柱形钮，钮上有正方形框，框内有铭文“吴明字造”，锈蚀严重，部分呈绿色。



藏品名称： 明“康明所造”铭圆形铜镜

藏品等级： 一般文物

尺 寸： 直径 8.8

年 代： 明(1368~1644)

藏品介绍： 该铜镜为圆形，柱形钮，钮上铸刻楷书“康明所造”；钮右侧铸刻“无知”。



藏品名称： 明“长命富贵”铭圆形铜镜

藏品等级： 一般文物

尺 寸： 直径 11.8

年 代： 明(1368~1644)

藏品介绍： 圆形，半圆形钮。宽缘。钮周铭文“长命富贵”，镜泛铜绿。



藏品名称： 明仿汉四乳四灵“曹”铭圆形铜镜

藏品等级： 一般文物

尺 寸： 直径 9.5

年 代： 明(1368~1644)

藏品介绍： 该铜镜呈圆形，高圆钮，圆形钮座。外施二周弦纹，主题纹饰为仿汉四乳四神纹，外再施一周弦纹。钮右上方双圈内铸刻楷书铭“曹”字。宽缘，缘上饰二组锯齿纹。镜面微凸。



藏品名称： 明“马小山造”铭圆形铜镜

藏品等级： 一般文物

尺 寸： 直径 10.3

年 代： 明(1368~1644)

藏品介绍： 圆形，圆柱钮。钮上刻铭文“敬溪自造”。
深灰泛绿。



藏品名称： 明“敬溪自造”铭圆形铜镜

藏品等级： 一般文物

尺 寸： 直径 10.3

年 代： 明(1368~1644)

藏品介绍：



藏品名称： 明“仰桥自造”铭圆形铜镜

藏品等级： 一般文物

尺 寸： 直径 7.3

年 代： 明(1368~1644)

藏品介绍： 该镜呈圆形，圆柱形钮，钮上有二排竖排铭文“仰桥自造”。锈蚀泛绿斑。



藏品名称： 明“仰溪自造”铭圆形铜镜

藏品等级： 一般文物

尺 寸： 直径 8.4

年 代： 明(1368~1644)

藏品介绍： 该镜呈圆形，圆柱形钮，钮上有正方形框。框内有铭文两行“仰溪自造”。锈蚀泛绿斑。



藏品名称： 明“宫仰峰包换镜”铭圆形铜镜

藏品等级： 一般文物

尺 寸： 直径 12.8

年 代： 明(1368~1644)

藏品介绍： 该镜呈圆形，半圆形钮。钮左侧铸刻竖型双排楷书铭“宫仰峰包换镜”。宽缘，镜背光素无纹。



藏品名称： 明“宫怀桥造”铭圆形铜镜

藏品等级： 一般文物

尺 寸： 直径 8.9

年 代： 明(1368~1644)

藏品介绍： 圆形，圆柱钮。钮上刻铭文“宫怀桥造”。黑灰。



藏品名称： 明“宫仰峰造”铭圆形铜镜

藏品等级： 一般文物

尺 寸： 直径 7.7

年 代： 明(1368~1644)

藏品介绍： 圆形镜，圆柱形钮，钮上有长方形框，框内有铭文“宫仰峰造”稍锈蚀。



藏品名称： 明“辛亥陈记”圆形铜镜

藏品等级： 一般文物

尺 寸： 直径 9

年 代： 明(1368~1644)

藏品介绍： 该铜镜为圆形，半圆钮，钮四周铸刻“辛亥陈记”楷书。



藏品名称： 明“壬子科置”铭圆形铜镜

藏品等级： 一般文物

尺 寸： 直径 10.9

年 代： 明(1368~1644)

藏品介绍： 该镜呈圆形，半圆形钮。钮四周有对称排列铭文“壬子科置”。宽突缘。



藏品名称： 明“戊子少源”铭圆形铜镜

藏品等级： 一般文物

尺 寸： 直径 9.3

年 代： 明(1368~1644)

藏品介绍： 该铜镜为圆形，半圆球钮。钮四周铸刻楷书铭“戊子少源”。镜面微凸。



藏品名称： 明“壬申”铭圆形铜镜

藏品等级： 一般文物

尺 寸： 直径 9.9

年 代： 明(1368~1644)

藏品介绍： 圆形镜，半圆形钮，钮上部有铭文“壬”，下部有铭文“申”素宽突缘，锈蚀泛斑。



藏品名称： 明“己酉周敬”铭圆铜镜

藏品等级： 一般文物

尺 寸： 直径 9.1

年 代： 明(1368~1644)

藏品介绍： 该镜呈圆形，半圆形钮，钮四周对称排列铭文：“己酉周敬”，宽实缘，镜面锈蚀泛绿。



藏品名称： 明“甲申郭造”圆形铜镜

藏品等级： 一般文物

尺 寸： 直径 8.4

年 代： 明(1368~1644)

藏品介绍： 该铜镜为圆形，半圆钮，钮两边铸刻“甲申郭造”楷书。



藏品名称： 明“洪州”铭仿汉四灵纹圆形铜镜

藏品等级： 一般文物

尺 寸： 直径 9.4

年 代： 明(1368~1644)

藏品介绍： 该铜镜为圆形，半圆钮，方形钮座。主题纹饰为仿汉代的车马神像，外围依次饰弦纹，射线纹。钮左侧主题纹饰上长方框内铸刻楷书铭“洪州”。宽缘。



藏品名称： 明“南京陈家真心青铜、万历年仰山造”铭圆形铜镜

藏品等级： 一般文物

尺 寸： 直径 9.4

年 代： 明(1368~1644)

藏品介绍： 圆形，半圆形钮，方形钮座。外围一周曲折纹，内压钮座与外围曲折纹之间饰以神兽纹。钮右方框铭文“南京陈家真心青铜”。钮左方框铭文“万历年仰山造”。深灰泛绿。



藏品名称： 明“为善最乐”铭圆铜镜

藏品等级： 一般文物

尺 寸： 直径 8.2

年 代： 明(1368~1644)

藏品介绍： 圆形镜，半圆形钮，钮右侧有篆书铭文“为善” 钮左侧有篆书铭文“最乐” 边缘有一道突弦纹，素突缘，锈蚀泛绿斑。



藏品名称： 明“为善最乐”铭圆形錠钮铜镜

藏品等级： 一般文物

尺 寸： 直径 8.2

年 代： 明(1368~1644)

藏品介绍： 该镜呈圆形，锭形钮，钮右侧有楷书竖排铭文：“为善”，钮左侧有楷书竖排铭文：“最乐”。饰弦纹，突缘。镜面锈蚀泛绿。



藏品名称： 明“祁桂园造”圆形铜镜

藏品等级： 一般文物

尺 寸： 直径 7.5

年 代： 明(1368~1644)

藏品介绍： 该铜镜为圆形，圆柱形钮，钮上铸刻楷书“祁桂园造”。



藏品名称： 明“祁家包换清镜”铭圆形铜镜

藏品等级： 一般文物

尺 寸： 直径 8.4

年 代： 明(1368~1644)

藏品介绍： 圆形，圆柱钮，钮右铭文“祁家包换清镜”，深灰泛绿。



藏品名称： 明“祁清泉造”“五子登科”铭圆形铜镜

藏品等级： 一般文物

尺 寸： 直径 16.7

年 代： 明(1368~1644)

藏品介绍： 该镜呈圆形，圆柱形钮，钮上铸刻“祁清泉造”楷书铭。近缘处施一圈凸弦纹。弦纹内对称铸刻“五子登科”铭。凸缘。



藏品名称： 明“苏州祁清泉造”铭圆铜镜

藏品等级： 一般文物

尺 寸： 直径 26

年 代： 明(1368~1644)

藏品介绍： 圆形镜，圆柱形钮，钮上有铭文“苏州祁清泉造”钮上部分别有铭文“福”“寿”钮右部左部分别有铭文“双”“全”铭文“福”右侧有长方形框，框内有铭文两行“闾门祁家，包换清铜”铭文“福”左侧有长方框，框内有铭文两行“闾门祁家，包换清铜”边缘有突弦纹一道，素突缘，锈蚀泛绿斑。



藏品名称： 明“湖州孙家青鸾宝鉴”铭圆形铜镜

藏品等级： 一般文物

尺 寸： 直径 8.2

年 代： 明(1368~1644)

藏品介绍： 该镜呈圆形，锭形钮。钮右侧有长方形框。框内有铭文“湖州孙家”，钮左侧有长方形框，框内有铭文“湖州孙家青鸾宝鉴”。饰弦纹，突缘。



藏品名称： 明“湖州孙家”“平安”铭锭钮圆形铜镜

藏品等级： 一般文物

尺 寸： 直径 8.6

年 代： 明(1368~1644)

藏品介绍： 圆形，锭形钮，钮上下铸刻“平安”，钮右方框铭文“湖州孙家”，钮左方框铭文“青鸾宝口”，镜显铜锈绿。



藏品名称： 明“近泉造”铭圆形铜镜

藏品等级： 一般文物

尺 寸： 直径 11

年 代： 明(1368~1644)

藏品介绍： 该铜镜呈圆形，半圆钮，钮右侧竖长方形框内铸刻楷书铭“近泉造”。宽缘。



藏品名称： 明“近河铸造”铭圆形铜镜

藏品等级： 一般文物

尺 寸： 直径 7.8

年 代： 明(1368~1644)

藏品介绍： 该镜呈圆形，圆柱形钮，钮上有二排竖排铭文：“近河铸造”



藏品名称： 明“薛家造”铭圆形铜镜

藏品等级： 一般文物

尺 寸： 直径 11

年 代： 明(1368~1644)

藏品介绍： 该镜呈圆形，半圆形钮。钮左侧有长方形框，框内有铭文一行“薛家造”。钮右侧有铭文“福寿”二字。高素宽突缘。锈蚀泛绿斑。



藏品名称： 明“薛仰峰造”圆形铜镜

藏品等级： 一般文物

尺 寸： 直径 11.6

年 代： 明(1368~1644)

藏品介绍： 该铜镜为圆形，半圆钮，钮右侧铸刻“薛仰峰造”，左侧铸刻“包换青镜”。



藏品名称： 明“湖州薛怀泉自造”铭圆形铜镜

藏品等级： 一般文物

尺 寸： 直径 12.8

年 代： 明(1368~1644)

藏品介绍： 该镜呈圆形，圆柱形钮，钮上圆框内铸刻楷书铭“湖州薛怀泉自造”。



藏品名称： 明“湖州薛益吾造”圆形铜镜

藏品等级： 一般文物

尺 寸： 直径 10.7

年 代： 明(1368~1644)

藏品介绍:



藏品名称: 明“薛奇亭造”铭圆形铜镜

藏品等级: 一般文物

尺 寸: 直径 7.6

年 代: 明(1368~1644)

藏品介绍: 该镜呈圆形，圆柱形钮，钮上有二排竖排铭文“薛奇亭造”。



藏品名称: 明“薛怀泉造”铭圆形铜镜

藏品等级: 一般文物

尺 寸: 直径 7.2

年 代: 明(1368~1644)

藏品介绍： 该铜镜呈圆形，圆柱钮，钮上方框铸刻楷书铭“薛怀泉造”。体薄，铜锈。



藏品名称： 明“薛怀泉造”铭圆形铜镜

藏品等级： 一般文物

尺 寸： 直径 19.6

年 代： 明(1368~1644)

藏品介绍： 该镜呈圆形，圆柱形钮，钮上有顺时针旋读铭文“薛怀泉造”。锈蚀泛绿斑。



藏品名称： 明“湖州薛怀泉自造”圆形铜镜

藏品等级： 一般文物

尺 寸： 直径 8.1

年 代： 明(1368~1644)

藏品介绍： 该铜镜为圆形，圆柱形钮，钮上铸刻楷书“湖州薛怀泉自造”。



藏品名称： 明“湖州近河造”铭圆铜镜

藏品等级： 一般文物

尺 寸： 直径 15.8

年 代： 明(1368~1644)

藏品介绍： 圆形镜，圆柱形钮，钮上有铭文“湖州近河造”，锈蚀泛绿斑。



藏品名称： 明“近河造”铭圆形铜镜

藏品等级： 一般文物

尺 寸： 直径 7.7

年 代： 明(1368~1644)

藏品介绍： 该镜呈圆形，圆柱形钮，钮右方框内铭文“近河造”。黑灰漆。



藏品名称： 明“近河自造”铭圆形铜镜

藏品等级： 一般文物

尺 寸： 直径 7.7

年 代： 明(1368~1644)

藏品介绍： 该镜呈圆形，圆柱钮，钮上有方形铭文：“薛怀泉造”，深灰光亮，锈蚀有绿斑。



藏品名称： 明“薛怀泉造”铭圆形铜镜

藏品等级： 一般文物

尺 寸： 直径 9.2

年 代： 明(1368~1644)

藏品介绍： 该镜呈圆形，圆柱钮，钮上有方形铭文：“薛怀泉造”，深灰光亮，锈蚀有绿斑。



藏品名称： 明“薛仰峰造”铭圆形铜镜

藏品等级： 一般文物

尺 寸： 直径 10.1

年 代： 明(1368~1644)

藏品介绍： 圆形镜，圆柱钮，钮上有正方形框，框内有铭文两行“薛仰峰造”锈蚀较重，表面呈绿色。



藏品名称： 明“薛茂松造”铭圆形铜镜

藏品等级： 一般文物

尺 寸： 直径 10.2

年 代： 明(1368~1644)

藏品介绍： 圆形，圆柱钮，钮上刻铭文“薛茂松造”。深灰泛绿。



藏品名称： 明“薛茂松造”铭圆形铜镜

藏品等级： 一般文物

尺 寸： 直径 8.1

年 代： 明(1368~1644)

藏品介绍： 该铜镜为圆形，圆形钮，钮右竖长方框内铸刻楷书铭“薛茂松造”。



藏品名称： 明“湖州薛茂松造”铭方钮圆形铜镜

藏品等级： 一般文物

尺 寸： 直径 10.6

年 代： 明(1368~1644)

藏品介绍： 该镜呈圆形,方形钮,钮上铸刻楷书“湖州薛茂松造”。饰凸弦纹。



藏品名称： 明“天字一、薛敬山造、二分牛”铭圆形铜镜

藏品等级： 一般文物

尺 寸： 直径 7.6

年 代： 明(1368~1644)

藏品介绍： 该镜呈圆形,圆柱形钮,钮上刻铭文“天字一,薛敬山造,二分牛”。黑古漆。



藏品名称： 明“薛仰峰造.万历丙戌岁”铭圆形铜镜

藏品等级： 一般文物

尺 寸： 直径 7.9

年 代： 明(1368~1644)

藏品介绍： 该镜呈圆形，圆钮座。钮中心铸刻印形铭“薛仰峰造”。钮左方形框内做铸刻楷书铭“口若主人”。钮右侧竖框内铸刻楷书铭“万历丙戌岁”。



藏品名称： 宋“黄十三照”铭高缘圆铜镜

藏品等级： 一般文物

尺 寸： 直径 19.4，高 2.1

年 代： 宋

藏品介绍： 圆形镜，圆形钮。镜背面有铭文“黄十三照”。素高突缘。深灰泛绿斑。



藏品名称： 宋“湖州真正石二叔家青铜照子”铭方形铜镜

藏品等级： 一般文物

尺 寸： 边长 15.2

年 代： 宋

藏品介绍： 该镜呈方形，钮残，钮左侧有长方形框，框内有二排竖排楷书铭“湖州真正石二叔家青铜照子”。素突缘。



藏品名称： 宋“黄七炼青铜铸”铭双凤纹圆形铜镜

藏品等级： 一般文物

尺 寸： 直径 13.8

年 代： 宋

藏品介绍： 该铜镜为圆形，锭形钮，饰有弦纹，花瓣纹，双凤纹，钮右侧铸刻“黄七炼青铜镜”。楷书。



藏品名称： 宋“湖州仪凤桥南酒楼相对石家真青铜照子记”铭六葵形铜镜

藏品等级： 一般文物

尺 寸： 直径 12.2

年 代： 宋

藏品介绍： 该铜镜呈八出葵花形，圆钮。钮左侧竖框内铸刻三排楷书铭“湖州仪凤桥南酒楼相对石家真青铜照子记”，表面锈蚀，体薄。



藏品名称： 宋“湖州石家真炼铜无比照子”铭六葵形铜镜

藏品等级： 一般文物

尺 寸： 直径 12.2

年 代： 宋

藏品介绍： 六葵形，半圆形钮，钮右方框内铭文“湖州石家真炼铜无比照子”，深灰泛绿。



藏品名称： 宋“刘道人”铭八菱形青铜镜

藏品等级： 一般文物

尺 寸： 直径 12.2

年 代： 宋

藏品介绍： 该镜呈八出葵花形，半圆形钮，钮残，钮左侧有竖排铭文“刘道人”，素突缘。



藏品名称： 宋“湖州真石家念二叔照子”铭六葵形铜镜

藏品等级： 一般文物

尺 寸： 直径 16.4

年 代： 宋

藏品介绍： 六葵形镜，半圆形钮，钮左侧有长方形框，框内有铭文两行“湖州真石家念二叔照子”素突缘，深褐泛绿斑。



藏品名称： 宋“姚念四造”铭六葵形铜镜

藏品等级： 一般文物

尺 寸： 直径 14.5

年 代： 宋

藏品介绍： 六葵形，桥形钮，钮右竖方框内明铭文“姚念四造”。深灰泛绿。



藏品名称： 宋“湖州真石家念二叔照子”铭六葵形青铜镜

藏品等级： 一般文物

尺 寸： 直径 10.8

年 代： 宋

藏品介绍： 该铜镜呈六出葵花形，高圆钮，钮右侧竖双框内铸刻楷书铭“湖州真石家念二叔照子”。镜薄，宽缘。



藏品名称： 宋“湖州真石家念二叔照子”方形铜镜

藏品等级： 一般文物

尺 寸： 边长 13.1

年 代： 宋

藏品介绍： 该铜镜为方形，半圆钮，钮左侧铸刻竖排楷书“湖州真石家念二叔照子”。



藏品名称： 宋“湖州李家真炼铜照子记”铭六葵形铜镜

藏品等级： 一般文物

尺 寸： 直径 15.6

年 代： 宋

藏品介绍： 六葵形，桥形钮。钮左竖方框内铭文“湖州李家真炼铜照子记”。深灰泛绿。



藏品名称： 宋“湖州真正石念二叔照子”铭八葵形铜镜

藏品等级： 一般文物

尺 寸： 直径 14

年 代： 宋

藏品介绍： 该铜镜呈八出葵花形，桥形钮。钮右侧竖双框内铸刻双排楷书铭“湖州真正石念二叔照子”，宽缘，铜锈。



藏品名称： 宋“湖州石十郎真炼无比照子”铭六葵形铜镜

藏品等级： 一般文物

尺 寸： 直径 11.5

年 代： 宋

藏品介绍： 六菱形镜，桥形钮，钮稍损，钮左侧有长方形框，框内有铭文两行“湖州石十郎真炼铜无比照子”素突缘，锈蚀泛绿斑。



藏品名称： 宋“湖州石家法炼青铜照子”六葵形铜镜

藏品等级： 一般文物

尺 寸： 直径 16.9

年 代： 宋

藏品介绍： 该镜呈六出葵花形，半圆形钮。钮左侧有长方形框，框内有二排竖排铭文“湖州石家法炼青铜照子”。饰弦纹，突缘。锈蚀泛绿斑。



藏品名称： 宋“湖州真正石念二叔照子”铭桃形铜镜

藏品等级： 一般文物

尺 寸： 高 10.7，宽 9

年 代： 宋

藏品介绍： 该铜镜呈桃花形，钮残。钮右竖双框内铸刻楷书铭文“湖州真正石念二叔照子”。凸缘。



藏品名称： 宋“癸丑十月十六日刘”铭八葵形铜镜

藏品等级： 一般文物

尺 寸： 直径 17.6

年 代： 宋

藏品介绍： 该铜镜为八菱形，锭形钮，钮右侧铸刻行书“癸丑十月十六日刘”。



藏品名称： 宋“湖州石家法炼青铜照子”铭六葵形铜镜

藏品等级： 一般文物

尺 寸： 直径 11

年 代： 宋

藏品介绍： 六葵形，桥形钮。钮右侧竖方框内铭文“湖州石家法炼青铜照子”。深灰泛绿。



藏品名称： 宋“湖州真石三十郎家照子”铭六葵形铜镜

藏品等级： 一般文物

尺 寸： 直径 9.6

年 代： 宋

藏品介绍： 六葵形，半圆形钮，钮残。钮右侧有长方形框。框内有铭文两行“湖州真石三十郎家照子”。钮左侧有长方形框，框内有多铭文一行“无比炼铜每两一百文”。素突缘。锈蚀泛蓝绿斑。



藏品名称： 宋“福寿”铭六菱形铜镜

藏品等级： 一般文物

尺 寸： 直径 12.1

年 代： 宋

藏品介绍： 该铜镜为六出菱花形，条形钮，钮上下对称铸刻楷书铭“福”、“寿”。凸缘。



藏品名称： 宋“吴七工夫”铭桃形铜镜

藏品等级： 一般文物

尺 寸： 高 10.1，宽 8

年 代： 宋

藏品介绍：桃形镜，半圆形钮，钮损，钮右侧有铭文“吴七” 钮左侧有铭文“工夫” 素突缘，锈蚀表面呈绿色。



藏品名称：宋“徐家照子”铭六葵形铜镜

藏品等级：一般文物

尺寸：直径 17.6

年代：宋

藏品介绍：该镜呈六出菱花形，镜钮锈蚀。钮座外饰两组花卉纹饰，以弦纹分隔。钮左侧有长方形框，框内有竖排铭文“徐家照子”。突缘，锈蚀泛绿斑。



藏品名称：宋“湖州真石三十郎家照子”铭八卦纹六葵形铜镜

藏品等级：一般文物

尺寸：直径 11.7

年代：宋

藏品介绍： 六葵形，桥形钮。钮左竖方框内铭文“无比炼铜每两一百文”。钮右竖方框内铭文“湖州真石三十郎家照子”。铁锈红。



藏品名称： 宋“姚念四造”铭六葵形铜镜

藏品等级： 一般文物

尺 寸： 直径 16.3

年 代： 宋

藏品介绍： 该铜镜呈六出葵花形，圆钮。花瓣形钮座，纹饰模糊不清，钮右竖长方框内铸刻楷书铭“姚念四造”，宽缘。



藏品名称： 宋“饶州叶家久炼铜照子记”铭圆形铜镜

藏品等级： 一般文物

尺 寸： 直径 9.1

年 代： 宋

藏品介绍： 圆形，桥形钮，钮右竖方框内铭文“饶州叶家久炼铜照子记”。黑古漆。



藏品名称： 宋“李氏妙光”铭六葵形铜镜

藏品等级： 一般文物

尺 寸： 直径 19.5

年 代： 宋

藏品介绍： 该镜呈六出葵花形，半圆形钮，镜背面饰两道弦纹，钮左侧有逆时针铭文：“李氏妙光”，钮右侧有顺时针铭文：“口臣用口工夫”。素突缘，锈蚀泛绿斑。



藏品名称： 宋“刘和甫照子”铭六葵形青铜镜

藏品等级： 一般文物

尺 寸： 直径 15.9

年 代： 宋

藏品介绍： 该铜镜为六出葵花形，桥形钮，钮右侧铸刻竖排楷书铭“刘和甫照子”。宽缘。



藏品名称： 宋“西街宋六”铭双凤纹铜执镜

藏品等级： 一般文物

尺 寸： 直径 21.1， 通长 21.9

年 代： 宋

藏品介绍： 该镜为圆形执镜，镜背面饰两组纹饰，以弦纹分隔，内圈饰双凤纹，外圈饰花卉纹。镜柄上有竖排楷书铭文：“西街宋六”。锈蚀泛绿斑。



藏品名称： 宋“建昌吕家造”铭八葵形铜镜

藏品等级： 一般文物

尺 寸： 直径 18.4

年 代： 宋

藏品介绍： 该镜为八出棱形，圆钮，近缘出饰一圈弦纹。钮右近缘处竖方框内铸刻“建昌吕家造”楷书铭，宽缘，厚重。



藏品名称： 宋“常州果子行西供使蒋家工夫青铜镜子清记”铭方铜镜

藏品等级： 一般文物

尺 寸： 边长 10.5

年 代： 宋

藏品介绍： 方型镜。圆形钮，钮右侧有长方形框，框内有铭文三行“常州果子行西供使蒋家工夫青铜镜子清记”。素突缘，锈蚀较重。



藏品名称： 宋“抚州西街宋六炼铜照子”铭六菱形铜镜

藏品等级： 一般文物

尺 寸： 直径 18.2

年 代： 宋

藏品介绍： 六菱形，半圆钮。钮左竖方框内铭文“抚州西街宋六炼铜照子”。深灰泛绿。



藏品名称： 宋“武阳姚小六记”铭花卉纹青铜方镜

藏品等级： 一般文物

尺 寸： 边长 14.5

年 代： 宋

藏品介绍： 该镜呈方形，桥形钮，镜背面菱形连珠纹框内通施四瓣花朵纹。对角分施蝶纹和团花纹。右上侧有竖排楷书铭文“武阳姚小六记”。锈蚀泛绿斑。素突缘。



藏品名称： 宋“武阳姚六造”铭青铜方镜

藏品等级： 一般文物

尺 寸： 边长 12.4

年 代： 宋

藏品介绍： 该铜镜为正方形，桥形钮。花形钮座。两组弦纹间竖长方框内铸刻楷书铭“武阳姚六造”。镜体薄，镜面微凸。



藏品名称： 宋“建州吴公照子每两六十足”铭方铜镜

藏品等级： 一般文物

尺 寸： 边长 20.1

年 代： 宋

藏品介绍： 方形镜，桥形钮。钮左侧有铭文一行“建明吴公照子每两六十足”。素突缘，锈蚀泛绿斑。



藏品名称： 宋“江宁府茆家炼清铜照子”铭六葵形铜镜

藏品等级： 一般文物

尺 寸： 直径 15.3

年 代： 宋

藏品介绍： 该铜镜呈六出葵花形，桥形钮。钮右侧竖双框内铸刻“江宁府茆家炼清铜照子”。宽缘。



藏品名称： 宋“建康府茆家炼铜照子记”铭六菱形铜镜

藏品等级： 一般文物

尺 寸： 直径 16.2

年 代： 宋

藏品介绍： 该镜呈六出葵花形，桥形钮，钮右侧有长方形框，框内有二排竖排文字，“建康府茆家炼铜照子记”素突缘，锈蚀泛绿斑。



藏品名称： 宋“建康府茆八叔炼铜照子”铭八葵形铜镜

藏品等级： 一般文物

尺 寸： 直径 16.2

年 代： 宋

藏品介绍： 八棱形镜，半圆形钮，钮右侧有长方形框，框内有铭文两行“建康府茆八叔炼铜照子”，钮稍损，素突缘，锈蚀有绿斑。



藏品名称： 宋“建康府茆家炼铜照子记”铭圆铜镜

藏品等级： 一般文物

尺 寸： 直径 13

年 代： 宋

藏品介绍： 圆形，桥形钮，钮右竖方框内铭文“建康府茆家炼铜照子记”泛绿锈。



藏品名称： 宋“口安五家”铭仙人骑凤纹圆形铜执镜

藏品等级： 一般文物

尺 寸： 直径 10.8

年 代： 宋

藏品介绍： 该铜镜为圆形执镜，柄断缺。镜背饰一仙人骑驾于仙凤之上。上中竖长方框内铸刻楷书铭“口安五家”。宽缘。



藏品名称： 宋“姚念五造”双龙纹六葵形铜镜

藏品等级： 一般文物

尺 寸： 直径 16.4

年 代： 宋

藏品介绍： 该铜镜为六葵形，半圆形钮，钮左侧铸刻竖排楷书“姚念五造”，纹饰为双凤纹。



藏品名称： 宋“邵武姚十四造”铭长方形铜镜

藏品等级： 一般文物

尺 寸： 长 15，宽 9

年 代： 宋

藏品介绍： 长方型镜，圆形钮。钮上部有长方形框内。框内有铭文一行“邵武姚十四造”。素突缘，锈蚀泛绿斑。



藏品名称： 宋“饶州棚下叶三家炼青铜照子”铭六葵形铜镜

藏品等级： 一般文物

尺 寸： 直径 16cm

年 代： 宋

藏品介绍： 六葵形，圆钮，钮右侧方框内铭文“饶州棚下叶三家炼青铜照子”。深灰泛绿。



藏品名称： 宋“饶州萧家巷周小三家炼铜照子”铭六葵形铜镜

藏品等级： 一般文物

尺 寸： 直径 16.3

年 代： 宋

藏品介绍： 该镜呈六出葵花形，半圆形钮。钮右侧有长方形框，框内有二排竖排铭文“饶州萧家巷周小三家炼铜照子”。素突缘，锈蚀泛绿斑。



藏品名称： 宋“饶州李小一久炼清铜□□”铭六葵形铜镜

藏品等级： 一般文物

尺 寸： 直径 14.5

年 代： 宋

藏品介绍： 六葵形镜，半圆形钮，钮右侧有长方形框，框内有铭文两行“饶州李小一久炼清铜□□”素突缘，锈蚀泛绿斑。



藏品名称： 宋“饶州叶家久炼青铜照子”铭六葵形铜镜

藏品等级： 一般文物

尺 寸： 直径 14.2

年 代： 宋

藏品介绍： 六葵形，桥形钮，钮右方框内铭文“饶州叶家久炼青铜照子”。深灰泛绿。



藏品名称： 宋“饶州朝天门里周二家炼铜照”铭六葵形青铜镜

藏品等级： 一般文物

尺 寸： 直径 15.4

年 代： 宋

藏品介绍： 该镜呈六出葵花形，半圆形钮，钮右侧有长方形框。框内有二排楷书铭文“饶州朝天门里周二家炼铜照”。素突缘。



藏品名称： 宋“饶山上巷周家小一哥炼铜照子记”铭六葵形铜镜

藏品等级： 一般文物

尺 寸： 直径 18.3

年 代： 宋

藏品介绍:



藏品名称: 宋“饶州上巷周家小一哥炼铜照子记”
铭八葵形铜镜

藏品等级: 一般文物

尺 寸: 直径 20.6

年 代: 宋

藏品介绍: 八葵形镜，半圆形钮，钮右侧有长方形
框框内有铭文两行“饶州上巷周家小一
哥炼铜照子记”素突缘，锈蚀泛绿斑。



藏品名称: 宋“湖州真石家念二叔照子”铭花口铜
执镜

藏品等级: 一般文物

尺 寸: 直径 10

年 代: 宋

藏品介绍： 该铜镜呈花瓣形，为带柄执镜，镜背面中央有一长方形框，框内有二排竖排楷书铭文“湖州真石家念二叔照子”。素突缘，锈蚀泛绿斑。



藏品名称： 宋“建康府石家念二叔”铭六葵形青铜镜

藏品等级： 一般文物

尺 寸： 直径 16.8

年 代： 宋

藏品介绍： 六棱形镜，桥形钮。钮左侧有长方形框，框内有铭文两行“建康府石家念二叔”。素突缘，锈蚀泛蓝绿。



藏品名称： 宋“湖州石道人法炼青铜镜”铭桃形铜镜

藏品等级： 一般文物

尺 寸： 高 12.5，宽 10.2

年 代： 宋

藏品介绍： 该镜呈挑形，半圆形钮，钮右侧有一长方形框，框内有二排竖排楷书铭文：“湖州石道人法炼青铜镜”。钮左侧有铭文：“口丑年”，素突缘，锈蚀有绿斑。



藏品名称： 宋“湖州真石家念二叔照子”铭铜执镜

藏品等级： 一般文物

尺 寸： 径 13.6，通长 24

年 代： 宋

藏品介绍： 该铜镜为圆形执镜，柄上窄下宽，镜背正中长方形框内铸刻双排楷书铭“湖州真石家念二叔照子”。



藏品名称： 宋“湖州石二十郎真炼铜照子”铭六葵形铜镜

藏品等级： 一般文物

尺 寸： 直径 15.4

年 代： 宋

藏品介绍： 六棱型镜，半圆形钮。钮左侧有长方形框。框内有铭文行“湖州石二十郎真炼铜照子”。素突缘。锈蚀泛绿斑。



藏品名称： 宋“湖州楼相对南石十二郎照子”铭八葵形铜镜

藏品等级： 一般文物

尺 寸： 直径 10.6

年 代： 宋

藏品介绍： 八葵形，桥形钮。钮右方框内铭文“湖州楼相对南石十二郎照子”。黑古漆。



藏品名称： 宋“湖州真正石念五叔炼铜镜子”铭六葵铜镜

藏品等级： 一般文物

尺 寸： 直径 15.6

年 代： 宋

藏品介绍： 该镜呈六出葵花形，半圆形钮。钮右侧有一长方形框，框内有二排竖排楷书铭文“湖州真正石念五叔炼铜镜子”。素突缘，锈蚀泛绿斑。



藏品名称： 宋“湖州南真正承父王石家三叔炼铜照子”铭八葵形铜镜

藏品等级： 一般文物

尺 寸： 直径 17

年 代： 宋

藏品介绍： 八葵形镜，半圆形钮。钮右侧有铭文“湖州南真正承父王石家三叔炼铜照子”。素突缘，锈蚀泛绿斑。



藏品名称： 宋“湖州真石家念二叔照子”铭铜执镜

藏品等级： 一般文物

尺 寸： 径 13.6， 通长 25.4

年 代： 宋

藏品介绍： 执镜，镜中竖方框内铭文“湖州真石家念二叔照子”。深灰泛绿。



藏品名称： 宋“石道人铁镜”铭六葵形铜镜

藏品等级： 一般文物

尺 寸： 直径 16.4

年 代： 宋

藏品介绍： 该铜镜呈六出葵花形，圆形钮，钮右侧竖长方形框内铸刻楷书铭“石道人铁镜”，锈蚀严重。



藏品名称： 宋“湖州石廿八叔工夫”铭铜执镜

藏品等级： 一般文物

尺 寸： 直径 12.3，通长 23.2

年 代： 宋

藏品介绍： 该镜为圆形执镜，镜右=侧有长方形框，框内有二排竖排铭文“湖州石廿八叔工夫”。素突缘，锈蚀泛绿斑。



藏品名称： 宋“湖州仪凤桥楼南酒楼相对石三真青铜照子口”方形铜镜

藏品等级： 一般文物

尺 寸： 边长 13.2

年 代： 宋

藏品介绍： 该铜镜为方形，半圆钮。钮左侧铸刻竖排楷书“湖州仪凤桥楼南酒楼相对石三真青铜照子口”。



藏品名称： 宋“湖州石十五郎第念四郎炼铜照子”铭六葵形铜镜

藏品等级： 一般文物

尺 寸： 直径 14.8

年 代： 宋

藏品介绍： 六葵形，桥形钮。钮右方框铭文“湖州石十五郎第念四郎炼铜照子”。深灰泛绿。



藏品名称： 宋“湖州真石家念九叔照子”铭桃形铜镜

藏品等级： 一般文物

尺 寸： 高 10.3，宽 8.5

年 代： 宋

藏品介绍： 该铜镜呈桃形，钮残。钮右侧竖框内铸刻双排楷书铭“湖州真石家念九叔照子”。凸缘。



藏品名称： 宋“湖州真正石念二叔照子”铭圆形铜镜

藏品等级： 一般文物

尺 寸： 直径 13.2

年 代： 宋

藏品介绍： 圆型镜，半圆钮，钮稍残，钮左侧有长方形框，框内有铭文两行“湖州真正石念二叔照子”素突缘，锈蚀泛绿斑。



藏品名称： 宋“湖州真石家念二叔照子”铭八葵形铜镜

藏品等级： 一般文物

尺 寸： 直径 13

年 代： 宋

藏品介绍： 该镜呈八出葵花形，半圆形钮。钮右侧有长方形框。框内有二排竖排铭文“湖州真石家念二叔照子”。素突缘。



藏品名称： 宋“湖州石家真炼铜照子□”六葵形铜镜

藏品等级： 一般文物

尺 寸： 直径 16.3

年 代： 宋

藏品介绍： 六葵形，桥形钮，钮右方框内铭文“湖州石家真炼铜照子口”，灰色泛红。



藏品名称： 宋“湖州仪凤桥石念二叔一色青铜镜”
铭方形铜镜

藏品等级： 一般文物

尺 寸： 边长 10.3

年 代： 宋

藏品介绍： 方型镜，半圆形钮稍残。钮右侧上部有长方框。框内有铭文两行“湖州仪凤桥石念二叔一色青铜镜”。素突缘。锈蚀有绿斑。



藏品名称： 宋“湖州石家青铜照子”铭六葵形铜镜

藏品等级： 一般文物

尺 寸： 直径 16

年 代： 宋

藏品介绍： 该铜镜为六出葵花形，桥形钮，钮左侧近缘处竖长方形框内铸刻双排楷书铭：“湖州石家青铜照子”，铭文呈反文。宽缘，厚重，镜面锈蚀。



藏品名称： 宋“湖州真正石小二郎青铜照子”铭八菱形铜镜

藏品等级： 一般文物

尺 寸： 直径 15.1

年 代： 宋

藏品介绍： 该铜镜呈八出葵花形，半圆形钮，钮右侧有长方形框，框右有二竖排铭文：“湖州真正石小二郎青铜照子”素突缘，锈蚀泛绿斑。



藏品名称： 宋“湖州真石家念二叔照子”铭六菱铜镜

藏品等级： 一般文物

尺 寸： 直径 12.8

年 代： 宋

藏品介绍： 六出葵形镜，桥形钮残钮右侧有长方形框，框内有铭文一行“炼铜每两一百足” 钮左侧有长方形框，框内有铭文两行 “湖州真石家念二叔照子” 素突缘，锈蚀较重镜表面呈绿。



藏品名称： 宋“湖州真石家念二叔照子”铭八葵形铜镜

藏品等级： 一般文物

尺 寸： 直径 14.4

年 代： 宋

藏品介绍： 该铜镜呈八出葵花形，桥形钮，钮残。钮左侧竖双框内铸刻双排楷书铭“湖州真石家念二叔照子”，凸宽缘。



藏品名称： 宋“湖州石道人”铭六葵形铜镜

藏品等级： 一般文物

尺 寸： 直径 17.9

年 代： 宋

藏品介绍： 该铜镜呈六出葵花形，高圆钮。钮右侧竖长方形框内铸刻楷书“湖州石道人”。镜厚重，宽缘。



藏品名称： 宋“湖州祖业真石家炼铜镜”铭六葵形铜镜

藏品等级： 一般文物

尺 寸： 直径 14.4

年 代： 宋

藏品介绍： 六出葵花形，桥钮。钮右侧有长方形框。框内有二排竖排楷书铭文“湖州祖业真石家炼铜镜”。有分栏。素突缘，锈蚀，深灰泛绿。



藏品名称： 宋“庚子”铭六葵形铜镜

藏品等级： 一般文物

尺 寸： 直径 14.6

年 代： 宋

藏品介绍： 该铜镜呈六出葵花形，桥形钮。钮右侧铸刻真书铭“庚子”。锈蚀严重，色呈蓝绿。



藏品名称： 宋“湖州真正石家炼铜无比照子”铭六葵形铜镜

藏品等级： 一般文物

尺 寸： 直径 15.5

年 代： 宋

藏品介绍： 六葵形镜，半圆形钮，钮右侧有长方形框，框内有铭文两行，“湖州真正石家炼铜无比照子”素突缘，锈蚀较重表面呈蓝绿色。



藏品名称： 宋“湖州石十五郎青铜照子”反书铭八葵铜镜

藏品等级： 一般文物

尺 寸： 直径 15.5

年 代： 宋

藏品介绍： 八葵形，桥形钮，钮右侧有长方形框，框内有二排竖排反文楷书铭文，“湖州石十五郎青铜照子”，素突缘，深灰泛绿，有铁锈斑。



藏品名称： 宋“湖州石十六郎”铭六葵形铜镜

藏品等级： 一般文物

尺 寸： 直径 12.2

年 代： 宋

藏品介绍： 该铜镜呈八出葵花形，钮残。钮右侧竖方框内铸刻楷书铭文，“湖州石十六郎”，宽缘。



藏品名称： 宋“湖州真正石念五叔炼铜镜子”铭圆镜

藏品等级： 一般文物

尺 寸： 直径 14.6

年 代： 宋

藏品介绍： 圆镜，半圆形钮。钮右侧有长方形框。框内有二排竖排铭文“湖州真正石念五叔炼铜镜子”。有分栏。素突缘。深灰泛绿。



藏品名称： 宋“湖州真石家念二叔照子”铭六葵铜镜

藏品等级： 一般文物

尺 寸： 直径 12.3

年 代： 宋

藏品介绍： 六菱形镜，半圆形钮，钮左侧有长方形框，框内有铭文两行“湖州真石家念二叔照子”，素突缘，锈蚀泛绿斑。



藏品名称： 宋“湖州石十五郎真炼铜照子”铭八葵形执镜

藏品等级： 一般文物

尺 寸： 径 12.5，通长 22.7

年 代： 宋

藏品介绍： 八棱形，执镜，镜中竖方框内铭文“湖州石十五郎真炼铜照子”。灰中泛绿。



藏品名称： 宋“湖州真正石家照子”铭八菱形铜镜

藏品等级： 一般文物

尺 寸： 直径 13.6

年 代： 宋

藏品介绍： 八菱镜，半圆形钮，钮右侧有一长方形框，框内有二排竖排楷书铭文，“湖州真正石家照子”，有分栏隔开，素突缘。



藏品名称： 宋“湖州石十郎真炼铜无比照子”六葵形铜镜

藏品等级： 一般文物

尺 寸： 直径 15. 1

年 代： 宋

藏品介绍： 该铜镜为六葵形，半圆钮。钮右侧铸刻竖排楷书“湖州石十郎真炼铜无比照子”。



藏品名称： 宋“湖州真石家念二叔照子”铭八葵形铜镜

藏品等级： 一般文物

尺 寸： 直径 19.8

年 代： 宋

藏品介绍： 该铜镜呈八出葵花形，圆钮。钮左竖长方框内铸刻双排楷书铭“湖州真石家念二叔照子”。缘宽而厚，呈黑漆古，品相精美。



藏品名称： 宋“湖州石道炼铜照子”铭八葵形铜镜

藏品等级： 一般文物

尺 寸： 直径 15.3

年 代： 宋

藏品介绍： 八葵镜，钮左侧有一长方形框，框内有二排竖排楷书铭文：“湖州石道炼铜照子”，有分栏隔开，锈蚀泛绿，有铁锈斑，素面无纹，突缘。



藏品名称： 宋“湖州念二叔家照子”铭八菱形铜镜

藏品等级： 一般文物

尺 寸： 直径 17.4

年 代： 宋

藏品介绍： 八菱形，桥形钮，钮右侧有双线长方形框，框内有二排竖排楷书铭文：“湖州念二叔家照子”。有分栏隔开。锈蚀泛绿斑。素面无纹，突缘。



藏品名称： 宋“湖州真正石念二郎青铜照子”方形铜镜

藏品等级： 一般文物

尺 寸： 边长 13.6

年 代： 宋

藏品介绍： 该铜镜为方形，半圆钮，钮右侧铸刻竖排楷书“湖州真正石念二郎青铜照子”。



藏品名称： 宋“湖州石家青铜照子”铭六葵铜镜

藏品等级： 一般文物

尺 寸： 直径 14.6

年 代： 宋

藏品介绍： 六棱形镜，钮损。钮右侧有长方形框。框内有铭文两行“湖州石家青铜照子”。钮左侧有长方形框，框内有铭文一行“冯少三”。素突缘，锈蚀泛绿斑。



藏品名称： 宋“湖州真石家念二叔照子”铭六葵形铜镜

藏品等级： 一般文物

尺 寸： 直径 11.6

年 代： 宋

藏品介绍： 六葵形，桥形钮，钮左方框铭文“湖州真石家念二叔照子”深灰色。



藏品名称： 宋“湖州真石家念二叔照子”铭桃形铜镜

藏品等级： 一般文物

尺 寸： 高 11，宽 8.4

年 代： 宋

藏品介绍： 挑形，桥形钮，钮上方框铭文“湖州真石家念二叔照子”深灰泛绿。



藏品名称： 宋“湖州石十郎真炼铜无比照子”铭葵形铜镜

藏品等级： 一般文物

尺 寸： 直径 19

年 代： 宋

藏品介绍： 七棱形镜，半圆形钮，钮右侧有长方形框，框内有两行铭文“湖州石十郎真炼铜无比照子”素突缘，锈蚀泛绿斑。



藏品名称： 宋“长命富贵”铭六葵形铜镜

藏品等级： 一般文物

尺 寸： 直径 13.3

年 代： 宋

藏品介绍： 六棱形镜，圆钮座，座外一周铭文“长命富贵”，下戳印模糊不清，深灰色。



藏品名称： 宋“丁道人铁照”铭六葵形铜镜

藏品等级： 一般文物

尺 寸： 直径 16.1

年 代： 宋

藏品介绍： 六葵形镜，半圆形钮，钮右侧有长方形框，框内有一行铭文“丁道人铁照”素突缘，锈蚀泛绿斑。



藏品名称： 宋“湖州仪凤桥真正石家青铜镜”铭方形倭角铜镜

藏品等级： 一般文物

尺 寸： 边长 11.4

年 代： 宋

藏品介绍： 方形倭角镜，桥形钮，钮右侧有长方形双线框，框内有两排竖排铭文：“湖州仪凤桥真正石家青铜镜”，有栏隔开，锈蚀有绿斑，素突缘。



藏品名称： 宋“湖州真石念二叔无比炼铜照子”桃形铜镜

藏品等级： 一般文物

尺 寸： 高 10.5，宽 8.6

年 代： 宋

藏品介绍：挑形，桥形钮，钮左方框铭文“湖州真石念二叔无比炼铜照子”，灰色微泛绿。



藏品名称：宋“湖州真石家念二叔照子”铭方形铜镜

藏品等级：一般文物

尺寸：边长 9.1

年代：宋

藏品介绍：方形镜，桥形钮，钮断，钮左侧有长方形框，中有二排竖排铭文“湖州真石家念二叔照子”，有栏隔开，素突缘，锈蚀泛绿斑。



藏品名称：宋“湖州真石家念二叔照子”六葵形铜镜

藏品等级：一般文物

尺寸：直径 9.4

年代：宋

藏品介绍： 六葵形，桥形钮，钮右方框铭文“湖州真石家念二叔照子”，深灰泛绿。



藏品名称： 宋“湖州真石家念二叔照子”八菱形铜镜

藏品等级： 一般文物

尺 寸： 直径 14.1

年 代： 宋

藏品介绍： 该铜镜为八菱形，半圆钮，钮右铸刻竖排楷书“湖州真石家念二叔照子”



藏品名称： 宋“湖州石十五郎链铜照子”铭桃形铜镜

藏品等级： 一般文物

尺 寸： 高 11.1，宽 8.4

年 代： 宋

藏品介绍：挑形镜，半圆形钮，钮左侧有长方形框铭文两行“湖州石十五郎链铜照子”素突缘，锈蚀泛绿斑。



藏品名称：宋“湖州石家青铜镜子”铭六葵形铜镜

藏品等级：一般文物

尺 寸：直径 14.8

年 代：宋

藏品介绍：六棱形，桥形钮，钮左方框铭文“湖州石家青铜镜子”，深灰泛绿。



藏品名称： 宋“李五郎照子”铭圆形铜执镜

藏品等级： 一般文物

尺 寸： 直径 11， 通长 18.9

年 代： 宋

藏品介绍： 圆形执镜，中间有楷书铭文“李五郎照子”。素突缘，锈蚀泛绿斑。



藏品名称： 宋“湖州真石念二叔无比炼铜照子”铭六葵形铜镜

藏品等级： 一般文物

尺 寸： 直径 14.6

年 代： 宋

藏品介绍： 六葵形，桥形钮，钮右方框铭文“湖州真石念二叔无比炼铜照子”。深灰泛绿。



藏品名称： 宋“湖州石十五郎炼铜照子”六葵形铜镜

藏品等级： 一般文物

尺 寸： 直径 16

年 代： 宋

藏品介绍： 六棱形镜，半圆形钮，钮右侧有铭文“湖州石十五郎炼铜照子”素突缘，锈蚀泛绿斑。



藏品名称： 宋“湖州仪凤桥南酒楼相对石家青铜照子”铭八葵形铜镜

藏品等级： 一般文物

尺 寸： 直径 12.2

年 代： 宋

藏品介绍： 该铜镜为八葵形，半圆形钮，钮左铸刻竖排楷书“湖州仪凤桥南酒楼相对石家真青铜照子记”



藏品名称： 宋“湖州真石哥青铜照子”铭方形铜镜

藏品等级： 一般文物

尺 寸： 边长 12.3

年 代： 宋

藏品介绍： 方形，桥形钮。钮左方框铭文“湖州真石七哥青铜照子”。深灰泛绿。



藏品名称： 宋“湖州石道人造”铭圆形铜执镜

藏品等级： 一般文物

尺 寸： 直径 9.6，通长 18

年 代： 宋

藏品介绍： 执镜，镜正中竖着铭文“湖州石道人造”。素面。深灰泛绿。



藏品名称： 宋“每两一百足”铭六葵形铜镜

藏品等级： 一般文物

尺 寸： 直径 14.8

年 代： 宋

藏品介绍： 该铜镜呈八出葵花形。钮右竖长方框内铸刻楷书铭“每两一百足”。镜表面锈蚀严重，色呈绿色。



藏品名称： 宋“湖州石十五郎真炼铜照子”六葵形铜执镜

藏品等级： 一般文物

尺 寸： 直径 8.9， 通长 16.6

年 代： 宋

藏品介绍： 该铜镜为六棱形执镜，中间铸刻竖排楷书“湖州石十五郎真炼铜照子”。绿色锈蚀严重。



藏品名称： 宋“湖州石家久炼青铜照子”六葵形铜镜

藏品等级： 一般文物

尺 寸： 直径 12

年 代： 宋

藏品介绍： 该铜镜为葵形，锭形钮，钮左铸刻竖排楷书“湖州石家久炼青铜照子”。



藏品名称： 现代费新我藏赵孟頫“吴兴”铭圆形铜印

藏品等级： 一般文物

尺 寸： 直径 3.1

年 代： 中华人民共和国(1949年10月1日成立)

藏品介绍:



藏品名称: 现代朱坤民藏赵孟頫“吴兴”铭圆形铜印

藏品等级: 一般文物

尺寸: 直径 3.3

年代: 中华人民共和国(1949年10月1日成立)

藏品介绍:



藏品名称: 清“云间胡文明制”款花卉纹铜炉

藏品等级: 一般文物

尺寸: 口径 11.6 底径 8.9 高 6.9

年代: 清(1616~1911)

藏品介绍:



藏品名称: 清仿蝉纹“王、寿”铭铜鼎

藏品等级: 一般文物

尺寸: 口径 16 高 22.9

年代: 清(1616~1911)

藏品介绍:



藏品名称: 明仿唐代海狮葡萄纹圆形铜镜

藏品等级: 一般文物

尺寸: 直径 13.9

年代: 明(1368~1644)

藏品介绍： 圆形，钮为匍匐状狻猊，凸弦纹将镜背分内外二区，内区纹饰作高浮雕，为相间隔的六兽与葡萄枝十二串。处在有鹊、鸡、犬与走兽，其间有葡萄，空隙处填以蔓枝。高缘。镜缘饰图案花四十八朵。



藏品名称： 清光芒纹四系铜鼓

藏品等级： 一般文物

尺 寸： 面直径 50 底直径 51.5 高 29.5

年 代： 清(1616~1911)

藏品介绍：



藏品名称： 清鎏金观音铜坐像

藏品等级： 一般文物

尺 寸： 底径 8.5×7

年 代： 清(1616~1911)

藏品介绍:



藏品名称: 清鎏金铜佛像

藏品等级: 一般文物

尺 寸: 底径 6.5×4.2

年 代: 清(1616~1911)

藏品介绍:



藏品名称: 清鎏金铜佛像

藏品等级: 一般文物

尺 寸: 底径 5.7×4.1

年 代: 清(1616~1911)

藏品介绍:



藏品名称: 战国青铜耘田器

藏品等级: 一般文物

尺 寸: 釜口 3×2.4; 刃宽 12.5 长 7.8

年 代: 战国时代(前 475~前 221)

藏品介绍:



藏品名称: 宋八葵形铜镜

藏品等级: 一般文物

尺 寸: 直径 19.2

年 代: 宋

藏品介绍： 该铜镜为八葵花形，扁圆钮。素面无纹。斜折缘。



藏品名称： 明“李云生自造”铭圆铜镜

藏品等级： 一般文物

尺 寸： 直径 8.3

年 代： 明(1368~1644)

藏品介绍： 该镜呈圆形，圆柱形钮，钮上有铭文“李云生自造”。素宽突缘，锈蚀泛绿斑。



藏品名称： 明“薛仰楼造”铭圆形铜镜

藏品等级： 一般文物

尺 寸： 直径 9.5

年 代： 明(1368~1644)

藏品介绍： 为圆形铜镜，椭圆柱钮，钮上方铸刻楷书“薛仰楼造”。无缘，光素无纹。



藏品名称： 明“薛近峰造”铭圆形铜镜

藏品等级： 一般文物

尺 寸： 直径 8.8

年 代： 明(1368~1644)

藏品介绍： 该铜镜为圆形，半圆钮，甚高。钮右侧长方框内铸刻楷书铭“薛近峰造”。镜背略内凹。



藏品名称： 宋八菱形铜镜

藏品等级： 一般文物

尺 寸： 直径 19.7

年 代： 宋

藏品介绍： 该镜呈八出菱花形，桥形钮。素面无纹。锈蚀泛绿斑。



藏品名称： 明“王家包换青镜”铭鹤纹圆铜镜

藏品等级： 一般文物

尺 寸： 直径 7.2

年 代： 明(1368~1644)

藏品介绍： 该镜为圆形，桥形钮，以弦纹分区。内区饰鸟纹，外区饰射线纹。钮左侧有长方形框，框内有铭文“王家包换青镜”。高缘。



藏品名称： 明“五子登科”铭圆铜镜

藏品等级： 一般文物

尺 寸： 直径 24.5

年 代： 明(1368~1644)

藏品介绍： 该镜呈圆形，圆柱形钮，钮的上下右左分别有菱形框。框内分别有铭文“五”“子”“登”“科”。素宽，突缘，锈蚀泛绿斑。钮残。



藏品名称： 明“百岁团圆”铭圆铜镜

藏品等级： 一般文物

尺 寸： 直径 17.7

年 代： 明(1368~1644)

藏品介绍： 圆形镜，圆柱形钮。钮上有铭文“湖州薛口口自造”。钮的上下左右分别有正方形框，框内分别有铭文“百”“岁”“团”“圆”。素宽缘，锈蚀泛绿斑。



藏品名称： 明“湖州薛仰楼造”圆形铜镜

藏品等级： 一般文物

尺 寸： 直径 15.3

年 代： 明(1368~1644)

藏品介绍： 为圆形铜镜，圆柱形钮，钮顶铸刻楷书“湖州薛仰楼造”。



藏品名称： 清鹊梅纹花口铜炉

藏品等级： 一般文物

尺 寸： 口径 15.8*20.2 高 10.2

年 代： 清(1616~1911)

藏品介绍：



藏品名称： 清“大明宣德年制”款蟠龙耳铜炉

藏品等级： 一般文物

尺 寸： 口径 11.2 高 8.8

年 代： 清(1616~1911)

藏品介绍:



藏品名称: 清兽面纹竖耳方铜鼎

藏品等级: 一般文物

尺 寸: 口径 15.4*11.9 高 14.1

年 代: 清(1616~1911)

藏品介绍:



藏品名称: 清直耳弦纹柱足铜炉

藏品等级: 一般文物

尺 寸: 口径 8.1 高 32.2

年 代: 清(1616~1911)

藏品介绍:



藏品名称: 清兽面纹竖耳柱足铜鼎

藏品等级: 一般文物

尺寸: 口径 16.4 高 20.7

年代: 清(1616~1911)

藏品介绍:



藏品名称: 清“大明宣德年制”款鎏金蟠龙纹铜瓶

藏品等级: 一般文物

尺寸: 口径 2.5 底径 5 高 16.7

年代: 清(1616~1911)

藏品介绍:



藏品名称: 清蟠龙纹铜摆件

藏品等级: 一般文物

尺 寸: 12*8.4 高 7.4

年 代: 清(1616~1911)

藏品介绍:



藏品名称: 清套菱纹龙首鋳铜爵

藏品等级: 一般文物

尺 寸: 口径 12.5×4.7 高 13.5

年 代: 清(1616~1911)

藏品介绍:



藏品名称: 清铜觚

藏品等级: 一般文物

尺寸: 口径 15.2 底径 8.7 高 28.4

年代: 清(1616~1911)

藏品介绍:



藏品名称: 明兽面纹铜错金提梁卣

藏品等级: 一般文物

尺寸: 口径 8.6×6.1 底径 10.3×7.8 高 24.5

年代: 明(1368~1644)

藏品介绍:



藏品名称: 清立龙钮八卦纹铜钟

藏品等级: 一般文物

尺 寸: 底径 13

年 代: 清(1616~1911)

藏品介绍:



藏品名称: 清铜编钟

藏品等级: 一般文物

尺 寸: 口径 11.5×9.1

年 代: 清(1616~1911)

藏品介绍:



藏品名称: 清夔凤钮铜铸钟

藏品等级: 一般文物

尺寸: 底径 25*16.6 高 33.9

年代: 清(1616~1911)

藏品介绍:



藏品名称: 清钱币纹铺首五管铜投壶

藏品等级: 一般文物

尺寸: 口径 7.1 底径 14.5 高 46.6

年代: 清(1616~1911)

藏品介绍:



藏品名称: 清铜胎掐丝珐琅高足豆

藏品等级: 一般文物

尺寸: 底径 12.5 高 25.8

年代: 清(1616~1911)

藏品介绍:



藏品名称: 清夔凤纹环耳铜壶

藏品等级: 一般文物

尺寸: 底径 18*18 口径 20.3*20.4 高 45.7

年代: 清(1616~1911)

藏品介绍:



藏品名称: 清兽面纹龙首铜方壶

藏品等级: 一般文物

尺寸: 口径 25.7×23.1 底径 22.5×19.9 高 49.8

年代: 清(1616~1911)

藏品介绍:



藏品名称: 清团花勾云纹贯耳铜壶

藏品等级: 一般文物

尺寸: 口径 19.4*18 底径 20*18.4 高 39.1

年代: 清(1616~1911)

藏品介绍:



藏品名称: 清铜麒麟摆件

藏品等级: 一般文物

尺 寸:

年 代: 清(1616~1911)

藏品介绍:



藏品名称: 清刘海戏金蟾铜熏炉

藏品等级: 一般文物

尺 寸:

年 代: 清(1616~1911)

藏品介绍:



藏品名称: 明铜俑

藏品等级: 一般文物

尺 寸:

年 代: 明(1368~1644)

藏品介绍:



藏品名称: 清罗汉铜立像

藏品等级: 一般文物

尺 寸: 底 4.8*3.5

年 代: 清(1616~1911)

藏品介绍:



藏品名称: 清连座观音铜坐像

藏品等级: 一般文物

尺 寸: 底径 13.5

年 代: 清(1616~1911)

藏品介绍:



藏品名称: 清鎏金铜观音坐像

藏品等级: 一般文物

尺 寸:

年 代: 清(1616~1911)

藏品介绍:



藏品名称: 清鎏金莲座铜佛像

藏品等级: 一般文物

尺 寸: 底径 11×6.9

年 代: 清(1616~1911)

藏品介绍:



藏品名称: 清蟠龙纹直耳铜鼎

藏品等级: 一般文物

尺 寸: 口径 10.2

年 代: 清(1616~1911)

藏品介绍:



藏品名称: 明直耳夔凤足铜鼎

藏品等级: 一般文物

尺 寸: 口径 11.1

年 代: 明(1368~1644)

藏品介绍:



藏品名称: 清仿明

藏品等级: 一般文物

尺 寸: 口径 14.8 高 9.1

年 代: 清(1616~1911)

藏品介绍:



藏品名称: 清“厚菴”款铜三足炉

藏品等级: 一般文物

尺 寸: 口径 13.3 高 6.1

年 代: 清(1616~1911)

藏品介绍:



藏品名称: 清仿明“宣德年制”款双耳铜炉

藏品等级: 一般文物

尺 寸: 口径 11.1 高 5.2, 底径 10

年 代: 清(1616~1911)

藏品介绍:



藏品名称: 宋象形青铜牺尊

藏品等级: 一般文物

尺 寸:

年 代: 宋

藏品介绍:



藏品名称: 明仿汉神人车马铜镜

藏品等级: 一般文物

尺 寸: 直径 21.7

年 代: 明(1368~1644)

藏品介绍:



藏品名称: 清薛晋候“富贵双全”铭圆形铜镜

藏品等级: 一般文物

尺 寸: 边长 8.2

年 代: 清(1616~1911)

藏品介绍: 该铜镜为方形, 宽缘。背满饰楷书铭“既虚其中, 亦方其外, 一尘不染, 万物皆备。湖城薛晋候造”。



藏品名称: 清“薛晋候造”铭方铜镜

藏品等级: 一般文物

尺 寸:

年 代: 清(1616~1911)

藏品介绍:



藏品名称: 明“湖州薛茂松自造”铭圆镜

藏品等级: 一般文物

尺寸: 直径 13.7

年代: 明(1368~1644)

藏品介绍: 圆形, 圆柱形钮, 钮上有铭文“湖州薛茂松自造”, 钮左“南无薛峻喃三藐, 三善陀俱胝喃怛, 侄他口拆让主隶, 准口安婆诃。”钮后“稽首皈依苏口蒂, 头面顶礼七俱胝。我今称赞大准提, 惟颂慈悲重加护。”深灰泛绿。



藏品名称: 清薛惠公

藏品等级: 一般文物

尺寸: 边长 8.6

年代: 清(1616~1911)

藏品介绍： 该铜镜为方形铜镜，宽缘，镜背满铸楷书铭“方正而明，万里无尘，水天一色，犀照群伦”。下铸刻圆形印“晋候”，方形印“薛惠公造”。



藏品名称： 清薛晋候

藏品等级： 一般文物

尺 寸： 边长 10

年 代： 清(1616~1911)

藏品介绍： 该镜呈正方形，镜背面有铭文“方正而明，万里无尘，水天一色，犀照群伦”。左侧有圆形框，框内有铭文“湖州”。圆框下部有正方形框，框内有铭文“薛晋候造”。素宽缘。锈蚀泛绿斑。



藏品名称： 元巴思巴文铭文圆铜镜

藏品等级： 一般文物

尺 寸： 直径 8.5

年 代： 元(1206~1368)

藏品介绍： 圆形镜，半圆形钮。钮的上下左右分别有四个巴思巴文铭文。铜镜边缘有二圈巴思巴文。锈蚀较重，部分表面呈绿色。



藏品名称： 明“湖州敬溪造”铭圆形铜镜

藏品等级： 一般文物

尺 寸： 直径 10.8

年 代： 明(1368~1644)

藏品介绍： 该镜呈圆形，圆柱形钮，钮顶铸刻楷书“湖州敬溪造”。



藏品名称： 明弦纹圆铜镜

藏品等级： 一般文物

尺 寸： 直径 10.3

年 代： 明(1368~1644)

藏品介绍： 该镜呈圆形，半圆形钮。钮周围有凸弦纹一道突唇缘。稍锈蚀，小部分泛绿斑。



藏品名称： 清薛惠公“如日之精”铭方镜

藏品等级： 一般文物

尺 寸： 边长 8.8

年 代： 清(1616~1911)

藏品介绍： 方形镜，葫芦印铭“苕溪”，方形印铭“薛惠公造”。铭文“如日之精，如月之明，水天一色，犀照群伦”。深灰泛绿。



藏品名称： 明仿唐海兽葡萄铜镜

藏品等级： 一般文物

尺 寸： 直径 10.2

年 代： 明(1368~1644)

藏品介绍： 圆形，兽钮，以一周高凸弦纹将镜背分为内外两区。内区为四兽攀援葡萄枝藤。外区为八只姿态各异的雀鸟。微花镜边，高镜缘。镜面微凸。灰泛铜黄。



藏品名称： 清“湖州薛惠公造”铜执镜

藏品等级： 一般文物

尺 寸： 直径 14.8，通长 29.3

年 代： 清(1616~1911)

藏品介绍： 该镜为圆形执镜，镜背中心有楷书铭文“湖州薛惠公造”。突缘，锈蚀泛绿斑。



藏品名称： 明“近泉铸造”铭圆形铜镜

藏品等级： 一般文物

尺 寸： 直径 12.3

年 代： 明(1368~1644)

藏品介绍： 该镜呈圆形，圆柱形钮，钮顶铸刻楷书铭“近泉铸造”。



藏品名称： 明“湖州薛近河自造”铭圆形铜镜

藏品等级： 一般文物

尺 寸： 直径 24.5

年 代： 明(1368~1644)

藏品介绍： 该镜呈圆形，柱形钮，钮顶铸刻楷书“湖州薛近河自造”。



藏品名称： 明“近泉铸造”铭圆形铜镜

藏品等级： 一般文物

尺 寸： 直径 10.8

年 代： 明(1368~1644)

藏品介绍： 该镜呈圆形，圆柱形钮，钮上方框内铸刻楷书铭“近泉铸造”。光素无纹，平缘。



藏品名称： 明“徐近贤造”铭圆形铜镜

藏品等级： 一般文物

尺 寸： 直径 8.5

年 代： 明(1368~1644)

藏品介绍： 该铜镜为圆形，半圆钮。钮右侧长方框内铸刻楷书铭“徐近贤造”。外施一圈凸弦纹。凸缘，铜绿。



藏品名称： 明“洪武二十二年正月日造”铭龙纹圆形铜镜

藏品等级： 一般文物

尺 寸： 直径 10.3

年 代： 明(1368~1644)

藏品介绍： 圆形，山形钮，镜背通饰一雄劲粗壮的五爪龙纹，左边近缘处竖方框内铸造篆书铭“洪武二十二年正月日造”。平宽缘，凸起。



藏品名称： 明“敬河自造”铭圆镜

藏品等级： 一般文物

尺 寸： 直径 7.1

年 代： 明(1368~1644)

藏品介绍： 该铜镜为圆形，圆柱形钮，钮上有铭文“近河自造”。锈蚀泛绿斑。



藏品名称： 明人物杂宝纹圆铜镜

藏品等级： 一般文物

尺 寸： 直径 7.5

年 代： 明(1368~1644)

藏品介绍： 圆形，圆钮，镜背为人物杂宝纹。高镜缘。泛铜绿。



藏品名称： 金元海兽铜镜

藏品等级： 一般文物

尺 寸： 直径 9.1

年 代： 金(1115~1234)

藏品介绍： 该镜呈圆形，半圆形钮。以一周高凸弦纹将镜背分为两区。内区为四海兽。高镜缘。锈蚀泛绿斑。



藏品名称： 清“方正而明”铭方铜镜

藏品等级： 一般文物

尺 寸： 边长 10

年 代： 清(1616~1911)

藏品介绍： 该镜呈正方形，镜背面有铭文“方正而明，万里无尘，水天一色，犀照群伦”。左侧中部有圆形框，框内有铭文“湖州”，左侧下部有正方形框，框内有铭文“薛晋候造”，素宽缘，锈蚀表面呈灰绿色。



藏品名称： 明“近泉铸造”铭圆形铜镜

藏品等级： 一般文物

尺 寸： 直径 11.1

年 代： 明(1368~1644)

藏品介绍： 该镜呈圆形，圆柱形钮，钮上方框内铸刻楷书铭“近泉铸造”。光素无纹，平缘。



藏品名称： 明“薛茂松造”铭圆形铜镜

藏品等级： 一般文物

尺 寸： 直径 16.7

年 代： 明(1368~1644)

藏品介绍： 该镜呈圆形，圆柱形钮，钮上方框内铸刻“薛茂松造”楷书铭，无缘。



藏品名称： 明“湖州薛仰峰自造”铭圆铜镜

藏品等级： 一般文物

尺 寸： 直径 11.5

年 代： 明(1368~1644)

藏品介绍： 为圆形铜镜，圆柱形钮，钮上有铭文“湖州薛仰峰自造”。边缘处有弦纹一道，素突缘。锈蚀泛绿斑。



藏品名称： 新石器时代马桥文化有段石铈

藏品等级： 一般文物

尺 寸： 长 13，宽 4.7，厚 1.7

年 代： 新石器时代

藏品介绍： 石铤近长方形，黑色，有段，刃部平直，石铤正面光滑，背面略显粗糙。



藏品名称： 明高浮雕螭纹墨玉炉顶

藏品等级： 一般文物

尺 寸： 底部 5*2.8

年 代： 明(1368~1644)

藏品介绍：



藏品名称： 新石器时代良渚文化玉柱形器

藏品等级： 一般文物

尺 寸： 直径 4.8

年 代： 新石器时代

藏品介绍:



藏品名称: 清龟钮玉印

藏品等级: 一般文物

尺 寸:

年 代: 清(1616~1911)

藏品介绍:

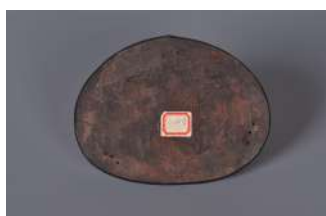

藏品名称: 清浮雕山水人物纹如意头白玉嵌饰

藏品等级: 一般文物

尺 寸:

年 代: 清(1616~1911)

藏品介绍:



藏品名称: 清豆荚形白玉挂件

藏品等级: 一般文物

尺 寸:

年 代: 清(1616~1911)

藏品介绍:



藏品名称: 清豆荚形白玉佩

藏品等级: 一般文物

尺 寸:

年 代: 清(1616~1911)

藏品介绍:



藏品名称: 明镂雕桃形白玉杯

藏品等级: 一般文物

尺 寸:

年 代: 明(1368~1644)

藏品介绍:



藏品名称: 清铜鎏金砗磲帽顶

藏品等级: 一般文物

尺 寸: 高 5.7, 底径 3

年 代: 清(1616~1911)

藏品介绍:



藏品名称: 清铜鎏金水晶帽顶

藏品等级: 一般文物

尺寸: 高 5.2, 底径 2.5

年代: 清(1616~1911)

藏品介绍:



藏品名称: 清朝服串珠

藏品等级: 一般文物

尺寸: 长 160, 珠子直径 1.2

年代: 清(1616~1911)

藏品介绍:



藏品名称: 史前植物化石

藏品等级: 一般文物

尺 寸: 长 18, 宽 13

年 代: 显生宙

藏品介绍: 该石呈红褐色, 一分为二, 天然裂开, 开裂两面有植物化石, 色呈黑色。



藏品名称: 新石器时代有段石铤

藏品等级: 一般文物

尺 寸: 长 3.4, 宽 1.5

年 代: 新石器时代

藏品介绍： 石铍略呈长方形，灰白色，表面磨制光滑，有段，弧刃。



藏品名称： 清鸦片用具连盘

藏品等级： 一般文物

尺 寸： 其中枪长 32，高 8，盘长 58.5，宽 34，
镊子长 7.5，宽 0.5

年 代： 清(1616~1911)

藏品介绍：



藏品名称： 清“太康”铭砖砚

藏品等级： 一般文物

尺 寸： 长 14.7，宽 10，厚 3.7

年 代： 清(1616~1911)

藏品介绍： 砖砚呈长方形，浅灰色，砖面上有一长方形墨堂，墨堂有明显的使用痕迹，砖砚一侧面上有铭文“太康八年”砖砚配天地盖，此砖为汉砖，清代改制成砚。



藏品名称： 清“泰和四年”铭砖砚

藏品等级： 一般文物

尺 寸： 长 13.5，宽 12.5，高 4.5

年 代： 清(1616~1911)

藏品介绍： 砖砚呈方形，黑灰色。砚面上有圆形墨堂。侧面有阳刻篆书反文：“泰和四年七”、反文右侧有“*”纹。左侧有阴刻楷书铭文：“晋泰和砖吴兴陈氏藏朱敞祠”，另一侧有阳刻篆书铭文：“□□日”，字迹模糊不清。



藏品名称： 清五蝠捧寿如意形石磬

藏品等级： 一般文物

尺 寸： 长 14.7，宽 25.3

年 代： 清(1616~1911)

藏品介绍： 磬黄褐色，如意形。磬身浅浮雕纹饰，中有圆寿字，“寿”字上部饰一蝙蝠，左右各自二织蝙蝠，四周饰以祥云，为“五蝠捧寿”图，雕刻精美。磬身上部有一圆形穿孔。



藏品名称： 清龙凤纹石磬

藏品等级： 一般文物

尺 寸： 长 37.3，宽 15.5

年 代： 清(1616~1911)

藏品介绍： 该磬为石质，黑灰色，折尺形。顶端钻一圆孔，用于系挂。磬表面阴刻龙凤纹、如意云纹及双钩曲折纹。龙凤二首相向，龙腾凤翔。



藏品名称： 清银小碗

藏品等级： 一般文物

尺 寸： 口径 7.4；底径 2.9

年 代： 清(1616~1911)

藏品介绍:



藏品名称: 清银小碗

藏品等级: 一般文物

尺 寸: 口径 7.3; 底径 2.9

年 代: 清(1616~1911)

藏品介绍:



藏品名称: 清鍍花银小碗

藏品等级: 一般文物

尺 寸: 口径 7.5; 底径 4.3

年 代: 清(1616~1911)

藏品介绍:



藏品名称: 清鍍花銀小碗

藏品等级: 一般文物

尺 寸: 口径 7.3; 底径 4.2

年 代: 清(1616~1911)

藏品介绍:



藏品名称: 清“金不换”铭条形徽墨

藏品等级: 一般文物

尺 寸: 长 15.1, 宽 1.6, 高 2

年 代: 清(1616~1911)

藏品介绍:



藏品名称: 清“寿命昌永”铭云龙纹圆徽墨

藏品等级: 一般文物

尺 寸: 直径 9.7

年 代: 清(1616~1911)

藏品介绍:



藏品名称: 民国王一亭自画小像吴昌硕题款带盒
歙石砚

藏品等级: 一般文物

尺 寸:

年 代: 中华民国(1912~1949)

藏品介绍:



藏品名称: 民国“不败”铭砖砚

藏品等级: 一般文物

尺寸: 长 15.1, 宽 11.1, 厚 4.7

年代: 中华民国(1912~1949)

藏品介绍: 砖砚呈长方形, 浅灰色, 砖面上有一长方形墨堂, 砖砚一侧面上有铭文“不败”另一侧面有铭文“长□□”砖砚配天地盖, 此砖为汉砖, 民国时期改制成砚。



藏品名称: 清“乾隆御铭”款歙砚

藏品等级: 一般文物

尺寸: 长 10.8, 宽 10.2, 厚 2.4

年代: 清(1616~1911)

藏品介绍： 砚作风字形，砚面光素平整，墨池作弯月形。石色紫中泛红，砚首壁侧刻楷书“仿宋天成风字砚”七字。砚底有乾隆御铭“春之德风”等，钤印三“含口”“令心不远”“德克符”。配红木天地盖。



藏品名称： 清釉里红狮纹瓷胆瓶

藏品等级： 一般文物

尺 寸： 口径 2.4； 底径 6.4

年 代： 清(1616~1911)

藏品介绍：



藏品名称： 清钧红釉玉壶春瓷瓶

藏品等级： 一般文物

尺 寸： 口径 5.2； 底径 6.5

年 代： 清(1616~1911)

藏品介绍:



藏品名称: 清同治款青花龙纹瓷香炉

藏品等级: 一般文物

尺 寸: 口径 26; 底径 20

年 代: 清(1616~1911)

藏品介绍:



藏品名称: 民国矾红釉瓷连托茶盖碗

藏品等级: 一般文物

尺 寸: 碗口径 10.5; 底径 4, 高 8.3, 连托高 8.9

年 代: 中华民国(1912~1949)

藏品介绍:



藏品名称: 民国矾红釉瓷连托茶盖碗

藏品等级: 一般文物

尺寸: 碗口径 10.8; 底径 4.1, 高 8.3, 连托高 9.5

年代: 中华民国(1912~1949)

藏品介绍:



藏品名称: 民国矾红釉瓷连托茶盖碗

藏品等级: 一般文物

尺寸: 碗口径 10.7; 底径 4.2

年代: 中华民国(1912~1949)

藏品介绍:



藏品名称: 民国矾红釉瓷连托茶盖碗

藏品等级: 一般文物

尺 寸: 碗口径 10.7; 底径 4.2

年 代: 中华民国(1912~1949)

藏品介绍:



藏品名称: 民国矾红釉瓷连托茶盖碗

藏品等级: 一般文物

尺 寸: 碗口径 10.7; 底径 4.2

年 代: 中华民国(1912~1949)

藏品介绍:



藏品名称: 民国矾红釉瓷连托茶盖碗

藏品等级: 一般文物

尺 寸: 碗口径 10.7; 底径 4.2

年 代: 中华民国(1912~1949)

藏品介绍:



藏品名称: 民国矾红釉瓷连托茶盖碗

藏品等级: 一般文物

尺 寸: 碗口径 10.7; 底径 4.2

年 代: 中华民国(1912~1949)

藏品介绍:



藏品名称: 民国矾红釉瓷连托茶盖碗

藏品等级: 一般文物

尺寸: 碗口径 10.7; 底径 4.4, 高 8.6, 连托高 9.7

年代: 中华民国(1912~1949)

藏品介绍:



藏品名称: 民国矾红釉瓷连托茶盖碗

藏品等级: 一般文物

尺寸: 碗口径 10.7; 底径 4.3, 高 9, 连托高 10

年代: 中华民国(1912~1949)

藏品介绍:



藏品名称: 民国矾红釉瓷连托茶盖碗

藏品等级: 一般文物

尺 寸: 碗口径 10.7; 底径 4.2

年 代: 中华民国(1912~1949)

藏品介绍:



藏品名称: 清同治粉彩人物纹瓜楞形瓷杯

藏品等级: 一般文物

尺 寸: 口径 8.2; 底径 3.7

年 代: 清(1616~1911)

藏品介绍:



藏品名称: 清同治粉彩人物纹瓜楞形瓷杯

藏品等级: 一般文物

尺 寸: 口径 8.2; 底径 3.7

年 代: 清(1616~1911)

藏品介绍:



藏品名称: 清同治粉彩人物纹瓜楞形瓷杯

藏品等级: 一般文物

尺 寸: 口径 8.2; 底径 3.7

年 代: 清(1616~1911)

藏品介绍:



藏品名称: 清同治粉彩人物纹瓜楞形瓷杯

藏品等级: 一般文物

尺 寸: 口径 8.2; 底径 3.7

年 代: 清(1616~1911)

藏品介绍:



藏品名称: 清同治粉彩人物纹瓜楞形瓷杯

藏品等级: 一般文物

尺 寸: 口径 8.2; 底径 3.7

年 代: 清(1616~1911)

藏品介绍:



藏品名称: 清同治粉彩人物纹瓜楞形瓷杯

藏品等级: 一般文物

尺 寸: 口径 8.2; 底径 3.7

年 代: 清(1616~1911)

藏品介绍:



藏品名称: 清同治粉彩人物纹瓜楞形瓷杯

藏品等级: 一般文物

尺 寸: 口径 8.2; 底径 3.7

年 代: 清(1616~1911)

藏品介绍:



藏品名称: 清哥釉瓷香炉

藏品等级: 一般文物

尺 寸: 口径 10.1; 底径 8

年 代: 清(1616~1911)

藏品介绍:



藏品名称: 清佛手形紫砂壶

藏品等级: 一般文物

尺 寸: 口径 5.6, 高 9.5

年 代: 清(1616~1911)

藏品介绍:



藏品名称: 明青花兰草纹瓷碗

藏品等级: 一般文物

尺 寸: 口径 11.3; 底径 4.5

年 代: 明(1368~1644)

藏品介绍:



藏品名称: 明青花瓷缠枝花纹碗

藏品等级: 一般文物

尺 寸: 口径 14; 底径 5.5

年 代: 明(1368~1644)

藏品介绍:



藏品名称: 明青花宝相花纹瓷碗

藏品等级: 一般文物

尺寸: 口径 14.2, 底径 4.8, 高 6.8

年代: 明(1368~1644)

藏品介绍: 敞口, 弧腹, 圈足。内壁口沿有一周勾连纹, 碗心为一宝相花。外壁花卉纹。此青花发色暗灰, 釉白中闪青, 釉面有细小开片。器型规整。



藏品名称: 清青花缠枝花卉纹瓷碗

藏品等级: 一般文物

尺寸: 口径 15, 底径 6.5, 高 6.5

年代: 清(1616~1911)

藏品介绍： 敞口，弧腹，圈足。内壁有勾连纹和花卉纹二组，碗心为花卉纹，外壁为牵牛花卉纹。青花呈淡灰，胎骨细腻洁白，釉面光亮莹润。



藏品名称： 清霁蓝小瓷盅

藏品等级： 一般文物

尺 寸： 口径 6.7，底径 3，高 3.6

年 代： 清(1616~1911)

藏品介绍： 侈口，弧壁，圈足，通体施釉，碗壁施蓝釉，釉色均匀，釉质润洁。碗内施白釉，蓝白互为映衬，甚为美观。



藏品名称： 宋青白釉折腰瓷碟

藏品等级： 一般文物

尺 寸： 口径 11.4，底径 3.6，高 3

年 代： 宋

藏品介绍： 敞口，折腰，圈足，通体施青白釉，釉色白中闪青，施釉均匀，胎体较薄。



藏品名称： 明青花双狮纹瓷碗

藏品等级： 一般文物

尺 寸： 口径 14.5，底径 5.8，高 6.8

年 代： 明(1368~1644)

藏品介绍： 敞口，卷唇，深腹，斜弧壁，圈足。卷唇上下、碗底部饰青花弦纹，外壁主题纹饰为青花双狮纹，碗心青花双圈内饰青花花卉纹，足端露胎，青花发色蓝中闪紫。



藏品名称： 明青花双狮纹瓷碗

藏品等级： 一般文物

尺 寸： 口径 14.5，底径 5.9，高 7

年 代： 明(1368~1644)

藏品介绍： 敞口，卷唇，深腹，斜弧壁，圈足。卷唇上下、碗底部饰青花弦纹，外壁主题纹饰为青花双狮纹，碗心青花双圈内饰青花花卉纹，足端露胎，青花发色淡雅。



藏品名称： 明白釉瓷碗

藏品等级： 一般文物

尺 寸： 口径 18.8，底径 6.9，高 8.3

年 代： 明(1368~1644)

藏品介绍： 白釉大碗，侈口，弧壁，圈足，通体施白釉，圈足百粘砂，胎体较厚重。



藏品名称： 清青花开光人物纹瓷大瓶

藏品等级： 一般文物

尺 寸： 口径 16，底径 15.5，高 45

年 代： 清(1616~1911)

藏品介绍： 盘口，束颈，折肩，筒形腹，圈足外撇。盘口内施白釉，有开片纹。口沿外堆贴褐色如意云头纹，颈部施桔色底釉，堆贴蕉叶纹，颈中部对称堆贴梅花，老树盘虬，呈双耳状，肩腹部均绘四开光青花琴棋书画图，肩部地饰褐色博古纹，腹部以桔色勾连纹作边饰。圈足豆青色底釉，堆贴桔褐双色蕉叶纹。底部有阴刻篆书款：“成化年制”。



藏品名称： 新石器时代石斧

藏品等级： 一般文物

尺 寸： 长 16，宽 7.6，厚 3

年 代： 新石器时代

藏品介绍： 石斧近梯形，青灰色，刃部经两面磨制，刃部略呈弧形，石斧表面平整。



藏品名称： 新石器时代石斧

藏品等级： 一般文物

尺 寸： 长 12.5，宽 9.5

年 代： 新石器时代

藏品介绍： 该石斧呈青灰色，梯形。中上部有一对
钻大孔，台阶痕明显，孔径 3.5 厘米。
刃部呈弧形，表面打磨非常光滑。



藏品名称： 明铜权

藏品等级： 一般文物

尺 寸： 底径 4 高 5.4

年 代： 明(1368~1644)

藏品介绍：



藏品名称： 清“官”铭铜权

藏品等级： 一般文物

尺 寸： 底径 4.4 高 6.2

年 代： 清(1616~1911)

藏品介绍:



藏品名称: 明铜权

藏品等级: 一般文物

尺 寸: 底径 5 高 6.5

年 代: 明(1368~1644)

藏品介绍:



藏品名称: 元青白釉芒口瓷碗

藏品等级: 一般文物

尺 寸: 口径 16.3, 底径 4.8, 高 7.8

年 代: 宋

藏品介绍： 敞口，深腹，圈足。碗内壁有一道弦纹，通体施青白釉，无光泽，制作粗糙，是民窑产品。



藏品名称： 元青白釉芒口瓷碗

藏品等级： 一般文物

尺 寸： 口径 15.8，底径 4.5，高 7.7

年 代： 宋

藏品介绍： 芒口，厚唇，深腹，斜弧壁，圈足。施影青釉，釉色青中泛灰，底部露胎。碗内壁中部饰一圈凹弦纹。胎质较粗，为民窑产品。



藏品名称： 元青白釉芒口瓷碗

藏品等级： 一般文物

尺 寸： 口径 15.9，底径 4.5，高 8

年 代： 宋

藏品介绍： 敞口，深腹，圈足。内壁有一道弦纹，通体施青白釉，无光泽，制作粗糙，系民窑产品。



藏品名称： 元青白釉芒口瓷碗

藏品等级： 一般文物

尺 寸： 口径 15.8，底径 4.5，高 7.9

年 代： 宋

藏品介绍： 敞口，深腹，圈足。碗内壁有一道弦纹，通体施青白釉，无光泽，制作粗糙，是民窑产品。



藏品名称： 六朝青釉钱币纹双系瓷罐

藏品等级： 一般文物

尺 寸： 口径 19.3；底径 13.3

年 代：

藏品介绍:



藏品名称: 宋青釉瓷碗

藏品等级: 一般文物

尺 寸: 口径 12.3, 底径 4.2, 高 5.5

年 代: 宋

藏品介绍: 青瓷碗, 侈口, 弧壁, 圈足, 碗内外施青釉, 釉呈青绿色, 底部露胎, 胎体厚重, 碗内外刻划花瓣纹。



藏品名称: 宋青釉划花纹瓷碗

藏品等级: 一般文物

尺 寸: 口径 16.5, 底径 4.8, 高 7

年 代: 宋

藏品介绍： 青瓷碗，侈口，斜壁，圈足。碗内外施青釉，釉呈青黄色，底部露胎，碗内外刻划花瓣纹。



藏品名称： 宋建窑黑釉瓷盏

藏品等级： 一般文物

尺 寸： 口径 12.5，底径 4.2，高 4.8

年 代： 宋

藏品介绍： 口外撇，斜腹，浅圈足。通体施黑釉，釉面呈现黑黄点，釉不及底。此盏口径较大，线条流畅，造型十分优美。



藏品名称： 商骨镞

藏品等级： 一般文物

尺 寸：

年 代： 商(前 1600~前 1046)

藏品介绍:



藏品名称: 商周双翼铜镞

藏品等级: 一般文物

尺 寸:

年 代: 商(前 1600~前 1046)

藏品介绍:



藏品名称: 汉石黛板

藏品等级: 一般文物

尺 寸: 长 12, 宽 7.1, 厚 0.4

年 代: 汉

藏品介绍： 黑色，呈长方形板，又轻又薄，朝上一面打磨光滑。该板制作规整。



藏品名称： 新石器时代石钺

藏品等级： 一般文物

尺 寸： 长 13.1，宽 9.2

年 代： 新石器时代

藏品介绍： 该石钺呈青灰色，梯形。中上部有一对钻圆孔，台阶痕明显，孔径 1.1 厘米，刃部呈弧形，磨制非常规整，钺表面打磨光滑。



藏品名称： 新石器时代有段石铍

藏品等级： 一般文物

尺 寸： 长 8.2，宽 3，厚 1

年 代： 新石器时代

藏品介绍： 该石铤呈青灰色，长条形。有段，段在中上部。单面平刃，磨制而成。石铤通体打磨光滑。



藏品名称： 新石器时代有段石铤

藏品等级： 一般文物

尺 寸： 长 8.9，宽 5.2

年 代： 新石器时代

藏品介绍： 灰白色，呈梯形，单面平刃，上端有段，表面磨制精细，制作精良，但表面凹陷多处。



藏品名称： 新石器时代石钺

藏品等级： 一般文物

尺 寸： 长 10.4，宽 10.9

年 代： 新石器时代

藏品介绍： 石钺近梯形，青灰色，上端略收，有圆孔一个孔径为 3.2cm，刃部呈弧形，刃部有磕损。



藏品名称： 商周陶尊

藏品等级： 一般文物

尺 寸： 口径 22

年 代：

藏品介绍：



藏品名称： 春秋青铜斧

藏品等级： 一般文物

尺 寸： 銎口 3×1.2；刃宽 3.7

年 代： 春秋时代(前 770~前 476)

藏品介绍:



藏品名称: 清薛晋候“方正而明”铭方形铜镜

藏品等级: 一般文物

尺 寸: 边长 9.9

年 代: 清(1616~1911)

藏品介绍: 该镜呈正方形, 宽缘, 镜背满做楷书铭“方正而明, 万里无尘, 水天一色, 犀照群伦”。下铸刻圆形印“晋候”, 方形印“薛惠公造”。



藏品名称: 清薛晋候“既虚”铭青铜方镜

藏品等级: 一般文物

尺 寸: 边长 8.4

年 代: 清(1616~1911)

藏品介绍： 方镜，镜背面有铭文“既虚其中亦方其外一尘不染万物皆备，湖城薛晋候造”。锈蚀泛绿斑。



藏品名称： 新石器时代石钺

藏品等级： 一般文物

尺 寸： 长 14.3，宽 8

年 代： 新石器时代

藏品介绍： 石钺呈长方形，灰白色，表面磨制光滑，弧刃，器身上端中部有一对钻孔，台阶痕明显。



藏品名称： 新石器时代石钺

藏品等级： 一般文物

尺 寸： 长 15.9，宽 12

年 代： 新石器时代

藏品介绍： 该石钺为深灰色，梯形。钺上部正中有一对钻大孔，孔径3厘米，刃部与两侧磨制厚薄均匀规则，钺上部两面磨制。钺表面打磨非常光滑。



藏品名称： 新石器时代有把石刀

藏品等级： 一般文物

尺 寸： 长 16.4，宽 14.3

年 代： 新石器时代

藏品介绍： 该石刀略呈铲形，灰黄色，带把，把呈长方形，单面斜刀表面磨制粗糙，刃部有明显使用痕迹。



藏品名称： 新石器时代石刀

藏品等级： 一般文物

尺 寸： 刃宽 14.5，高 15.5

年 代： 新石器时代

藏品介绍： 青灰色，呈靴形，一面略凸，打磨光滑，另一面略凹，未经打磨，单面刃，上有把，便于捆绑。



藏品名称： 宋人物纹铜带跨

藏品等级： 一般文物

尺 寸： 铤尾残 8*5.8； 5.1*4.8

年 代： 宋

藏品介绍：



藏品名称： 汉龙纹铜带钩

藏品等级： 一般文物

尺 寸：

年 代： 汉

藏品介绍:



藏品名称: 新石器时代石钺

藏品等级: 一般文物

尺 寸: 长 24.6, 宽 15.8

年 代: 新石器时代

藏品介绍: 该石钺为灰色, 呈梯形。上部中间有一对钻孔, 台阶痕明显, 两侧及刃部磨制规整, 无使用痕迹, 器形也较大, 应属礼仪用器。



藏品名称: 战国青铜筒形器残件

藏品等级: 一般文物

尺 寸: 直径 3.3

年 代: 战国时代(前 475~前 221)

藏品介绍:



藏品名称: 汉铜剑格

藏品等级: 一般文物

尺 寸:

年 代: 汉

藏品介绍:



藏品名称: 春秋青铜矛

藏品等级: 一般文物

尺 寸: 銜口 2.9×2.4

年 代: 春秋时代(前 770~前 476)

藏品介绍:



藏品名称: 明仿汉“笱造”铭青铜规矩镜

藏品等级: 一般文物

尺 寸: 直径 11.3

年 代: 明(1368~1644)

藏品介绍: 圆形，半圆钮。双圆形钮座。外围双线浅凹弧形方框，方框的每边连接双线T字纹，有“笱”“造”二字，在T字纹之间有八个小枚。方框的四角则对着V。枚间隔处各有龙，虎，鸟，龟和其他动物。外围用细斜条纹。宽缘。有锯齿纹，缠枝叶纹各一周。镜面凹起。深灰黑。



藏品名称: 东汉四乳鸟纹青铜圆镜

藏品等级: 一般文物

尺 寸: 直径 8.5

年 代: 东汉(25~220)

藏品介绍： 该镜呈圆形，半圆形钮。钮外饰射线纹。以弦纹分区，外区饰双鸟纹，以四乳分隔。突缘，锈蚀泛绿斑。



藏品名称： 清薛晋候“既虚其中”铭方铜镜

藏品等级： 一般文物

尺 寸： 长 8，宽 8.2

年 代： 清(1616~1911)

藏品介绍： 方镜，镜背面有铭文“既虚其中，亦方其外，一尘不染，万物皆修，湖城薛晋候造”。素宽缘，稍锈蚀。



藏品名称： 战国青铜矛

藏品等级： 一般文物

尺 寸：

年 代： 战国时代(前 475~前 221)

藏品介绍:



藏品名称: 新石器时代绳纹羊角把陶鼎

藏品等级: 一般文物

尺 寸: 口径 14

年 代: 新石器时代

藏品介绍:



藏品名称: 西周青铜戈

藏品等级: 一般文物

尺 寸:

年 代: 西周(前 1046~前 771)

藏品介绍:



藏品名称: 元青釉莲瓣瓷碗

藏品等级: 一般文物

尺寸: 口径 16.5, 底径 5.2, 高 6.3

年代: 元(1206~1368)

藏品介绍: 口外撇, 斜腹, 饼足。口沿有道弦纹, 内壁刻划纹, 外壁两层莲瓣纹。通体施青釉, 底无釉。



藏品名称: 宋青白釉莲瓣瓷碗

藏品等级: 一般文物

尺寸: 口径 13.9, 底径 5.8, 高 5

年代: 宋

藏品介绍： 敞口，深腹，斜弧壁，圈足。施青白釉，釉色青中泛白，釉面有开片纹，足底露胎。碗外壁雕刻双瓣仰莲纹。



藏品名称： 宋景德镇青白釉刻划花瓷碗

藏品等级： 一般文物

尺 寸： 口径 18.5，底径 5.6，高 6

年 代： 宋

藏品介绍： 敞口，六出，深腹，斜弧壁，饼形实足。施青白釉，釉色青中泛白，釉面有细长的开片纹，足底露胎，碗内壁至底心刻划卷草纹，足底挖痕明显，底部有墨书“彭宅”二字。



藏品名称： 宋青白釉印花芒口瓷盘

藏品等级： 一般文物

尺 寸： 口径 11，底径 8.4，高 2.1

年 代： 宋

藏品介绍： 芒口，浅腹，斜壁，平底。施青白釉，施釉及底，釉色青中泛白。盘内底印刻缠枝花卉纹。胎体较薄，色呈灰白。



藏品名称： 宋景德镇窑青白釉印花芒口瓷盘

藏品等级： 一般文物

尺 寸： 口径 10.8，底径 8.2，高 2.5

年 代： 宋

藏品介绍： 芒口，浅腹，斜壁，平底。施青白釉，施釉及底，釉色青中泛白。盘内底印刻缠枝花卉纹。胎体较薄，色呈灰白。



藏品名称： 晋青釉高足瓷水盂

藏品等级： 一般文物

尺 寸： 口径 4.3，底径 3.9，高 4.5

年 代：

藏品介绍： 青瓷水盂，敛口，折腹，实心圈足。器身施青釉，釉呈青黄色，口沿饰弦纹，底部露胎。



藏品名称： 清租约

藏品等级： 一般文物

尺 寸： 纵 44.8 横 25.8

年 代： 清(1616~1911)

藏品介绍：



藏品名称： 清卖契存照

藏品等级： 一般文物

尺 寸： 纵 47.5， 横 31.5

年 代： 清(1616~1911)

藏品介绍:



藏品名称: 清编织竹衣

藏品等级: 一般文物

尺 寸: 衣长 62.5, 衣围 64.5

年 代: 清(1616~1911)

藏品介绍:



藏品名称: 宋影青刻划花芒口瓷碗

藏品等级: 一般文物

尺 寸: 口径 17.5, 底径 5.6, 高 5.6

年 代: 宋

藏品介绍：侈口，弧腹，圈足。碗心刻划花纹，施青釉，有细小开片。



藏品名称：宋景德镇窑青白釉划花芒口瓷碗

藏品等级：一般文物

尺寸：口径 17.5，底径 5.9，高 5.9

年代：宋

藏品介绍：芒口，厚唇，深腹，弧壁，圈足。施青白釉，釉色青中泛白，釉层表面有细密的开片纹，足端及底部露胎，碗底心刻划草叶纹。足底有挖痕。



藏品名称：宋景德镇青白釉八角形芒口瓷碗

藏品等级：一般文物

尺寸：口径 10.1，底径 3.2，高 5

年代：宋

藏品介绍： 芒口，八出花口形，斜弧壁小圈足外撇。沿八瓣凹口，外壁凸口，外壁凸起八棱，内壁凹入八棱。施青白釉，釉色纯正，施釉及底。



藏品名称： 元龙泉窑莲瓣瓷碗

藏品等级： 一般文物

尺 寸： 口径 7.8，底径 3.7，高 4.3

年 代： 元(1206~1368)

藏品介绍： 侈口，弧腹，圈足。外壁莲瓣纹，施青釉，有细小开片。



藏品名称： 南宋双凤纹葵边形铜镜

藏品等级： 一般文物

尺 寸： 直径 13.8

年 代： 南宋(1127~1279)

藏品介绍： 该镜呈六出葵花形。镜背面饰双凤纹。
锈蚀严重，有装镜漆盒。



藏品名称： 宋八葵青铜执镜

藏品等级： 一般文物

尺 寸： 直径 15.8， 通长 25.3

年 代： 宋

藏品介绍： 该铜镜为八葵形执镜。锈蚀严重。



藏品名称： 南宋红陶三足炉

藏品等级： 一般文物

尺 寸： 口径 11.7

年 代： 南宋(1127~1279)

藏品介绍:



藏品名称: 南宋釉陶盏

藏品等级: 一般文物

尺 寸: 口径 9.3

年 代: 南宋(1127~1279)

藏品介绍:



藏品名称: 南宋青白釉菊瓣纹瓷罐

藏品等级: 一般文物

尺 寸: 口径 6.1, 底径 4.9, 高 6.2

年 代: 南宋(1127~1279)

藏品介绍： 敛口，平沿，矮颈，溜肩，圆腹，实心底。施青白釉，口沿，底部露胎，腹部饰繁密的菊瓣纹。釉层玻璃感质强，胎呈灰白色。



藏品名称： 南宋青白釉印花芒口瓷碗

藏品等级： 一般文物

尺 寸： 口径 10.3； 底径 3.8

年 代： 南宋(1127~1279)

藏品介绍：



藏品名称： 南宋铜镊子

藏品等级： 一般文物

尺 寸：

年 代： 宋

藏品介绍:



藏品名称: 南宋八葵形铜镜

藏品等级: 一般文物

尺 寸: 直径 19.5

年 代: 南宋(1127~1279)

藏品介绍: 该铜镜为八出葵花形, 桥形钮。素面无纹, 锈蚀泛绿斑。



藏品名称: 宋圆形青铜执镜

藏品等级: 一般文物

尺 寸: 直径 10.2, 通长 18.7

年 代: 宋

藏品介绍： 该铜镜为圆形执镜，铸刻有纹饰模糊不清，执柄断，锈蚀严重。



藏品名称： 南宋人物纹青铜执镜

藏品等级： 一般文物

尺 寸： 直径 10.2， 通长 19.5

年 代： 南宋(1127~1279)

藏品介绍： 圆形执镜。圆锥形执柄，执柄断。镜背面有缠枝花卉纹和人物纹。镜共铸刻人物六人，形态各异。人物间衬以花卉纹满饰整个镜面。斜折缘，锈蚀泛绿斑。

藏品名称： 南宋鎏金双股银发叉

藏品等级： 一般文物

尺 寸：

年 代： 南宋(1127~1279)

藏品介绍:

藏品名称: 南宋鎏金双股银发叉

藏品等级: 一般文物

尺 寸:

年 代: 南宋(1127~1279)

藏品介绍:

藏品名称: 南宋鎏金双股银发叉

藏品等级: 一般文物

尺 寸:

年 代: 南宋(1127~1279)

藏品介绍:

藏品名称: 南宋鎏金双股银发叉

藏品等级: 一般文物

尺 寸:

年 代: 南宋(1127~1279)

藏品介绍:

藏品名称: 南宋鎏金双股银发叉

藏品等级: 一般文物

尺 寸:

年 代: 南宋(1127~1279)

藏品介绍:

藏品名称: 南宋银箸

藏品等级: 一般文物

尺 寸:

年 代: 南宋(1127~1279)

藏品介绍:



藏品名称: 南宋银碟

藏品等级: 一般文物

尺 寸: 口径 5.7; 底径 4

年 代: 南宋(1127~1279)

藏品介绍:



藏品名称: 南宋银唾盂

藏品等级: 一般文物

尺 寸: 口径 8; 底径 7.2

年 代: 南宋(1127~1279)

藏品介绍:



藏品名称: 南宋栉背金嵌饰

藏品等级: 一般文物

尺 寸:

年 代: 南宋(1127~1279)

藏品介绍:



藏品名称: 北宋明道元宝铜钱

藏品等级: 一般文物

尺 寸: 直径 2.5

年 代: 北宋(960~1127)

藏品介绍:

藏品名称: 北宋银发叉

藏品等级: 一般文物

尺 寸:

年 代: 北宋(960~1127)

藏品介绍:



藏品名称: 北宋银钵

藏品等级: 一般文物

尺 寸: 口径 7.6; 底径 4.8

年 代: 北宋(960~1127)

藏品介绍:



藏品名称: 北宋鎏金银箸

藏品等级: 一般文物

尺 寸:

年 代: 北宋(960~1127)

藏品介绍:

藏品名称: 北宋银箸

藏品等级: 一般文物

尺 寸:

年 代: 北宋(960~1127)

藏品介绍:



藏品名称: 北宋鎏金银钏镯

藏品等级: 一般文物

尺 寸: 直径 5.5

年 代: 北宋(960~1127)

藏品介绍:



藏品名称: 东汉末“万岁不败”铭墓砖

藏品等级: 一般文物

尺寸: 长 35.8, 宽 18, 厚 3 和 4.5

年代: 东汉(25~220)

藏品介绍: 青灰色, 长方形体, 一侧阳刻篆书铭文“万岁不败”, 一端是吉祥语“万岁”, 横截面呈楔形, 模制而成。



藏品名称: 东汉末“万岁不败”铭墓砖

藏品等级: 一般文物

尺寸: 长 35.8, 宽 18, 厚 4.7

年代: 东汉(25~220)

藏品介绍： 该墓砖为青灰色，长方体。墓砖一侧阳刻篆书铭“万岁不败”，一端阳刻篆书铭“万岁”二字。墓砖系模制而成。



藏品名称： 东汉末三国初兽面纹契形墓砖

藏品等级： 一般文物

尺 寸： 长 36.6，宽 18.2，11.7，厚 4.5

年 代： 东汉(25~220)

藏品介绍： 该墓砖为灰色，楔形。一端阳刻兽面纹，面模印几何纹。两墓砖系模制成型。



藏品名称： 东汉末至三国初楔形兽面纹砖

藏品等级： 一般文物

尺 寸： 宽 18，长 18.2，厚 4.1

年 代： 东汉(25~220)

藏品介绍： 砖呈楔形，土黄色，一侧面有兽面纹。



藏品名称： 东汉末至三国初青瓷碗

藏品等级： 一般文物

尺 寸： 口径 11.6，底径 6.9，高 4

年 代：

藏品介绍： 敞口，圆唇，浅腹，弧壁，平底内凹。施青釉，施釉不及底，胎体较厚，胎质较粗。



藏品名称： 东汉至三国青瓷碗

藏品等级： 一般文物

尺 寸： 口径 11.5，底径 7，高 4.1

年 代：

藏品介绍：青瓷碗，侈口，弧壁，平底微内凹。碗内外施青釉，釉呈褐黄色，外壁施釉不及底，施釉不匀，有流釉，底部露胎，胎呈深褐色，胎体厚重。



藏品名称：东汉至三国青瓷碗

藏品等级：一般文物

尺寸：口径 11.5，底径 6.9，高 4

年代：

藏品介绍：青瓷碗，侈口，弧壁，平底微内凹。碗内外施青釉，釉色褐黄。外壁施釉不及底，施釉不匀，有流釉现象，底部露胎，胎呈深褐色，胎体厚重。



藏品名称：三国神人神兽画像镜

藏品等级：一般文物

尺寸：直径 11.7

年代：三国

藏品介绍： 该镜为圆形，半圆形钮。钮外饰小枚。内区纹饰作高浮雕，以四辟邪为界，将纹饰分为四组，作放射性排列。分饰东王公，西王母，伯牙弹琴，钟子期倾听等画像。外区方枚和半圆形相间，方枚有铭，半圆内饰勾云纹。镜缘为云气纹，勾云纹。镜面略凸起。锈蚀泛绿斑。



藏品名称： 清陶濬宣隶书八言对联

藏品等级： 一般文物

尺 寸： 纵 172 横 45

年 代： 清(1616~1911)

藏品介绍：



藏品名称： 民国晋砖砚

藏品等级： 一般文物

尺 寸： 边长 18，边长 17.5，高 4.5

年 代： 中华民国(1912~1949)

藏品介绍： 黑灰色，呈正方形体，一侧为阳文不可辨认，另一侧为半弧形纹饰。此砖质地致密，砚面留有墨迹，有使用痕迹，配有红木天地盖。



藏品名称： 东汉涡云纹圆铜镜

藏品等级： 一般文物

尺 寸： 直径 10.2

年 代： 东汉 (25~220)

藏品介绍：



藏品名称： 南朝青铜圆镜

藏品等级： 一般文物

尺 寸： 直径 7.8

年 代： 南朝

藏品介绍： 圆镜，圆钮。镜中凸起弦纹将镜背分为二区，外区为凤纹。深灰泛绿。



藏品名称： 清浙江巡抚部院批文

藏品等级： 一般文物

尺 寸： 长 55.5，宽 50

年 代： 清(1616~1911)

藏品介绍：



藏品名称： 春秋青铜铲

藏品等级： 一般文物

尺 寸： 銎口 3×2；刃宽 9.3

年 代： 春秋时代(前 770~前 476)

藏品介绍:



藏品名称: 清仿“大明宣德年制”款鼓钉纹兽耳铜炉

藏品等级: 一般文物

尺 寸: 直径 8.1 祇 7.2 高 5.9

年 代: 清(1616~1911)

藏品介绍:



藏品名称: 明弦纹铜钵

藏品等级: 一般文物

尺 寸: 口径 16.5 高 7.2

年 代: 明(1368~1644)

藏品介绍:



藏品名称: 西周回纹平底罐

藏品等级: 一般文物

尺 寸: 口径 14.5; 底径 17

年 代: 西周(前 1046~前 771)

藏品介绍:



藏品名称: 清青花双喜纹狮耳盘口瓷瓶

藏品等级: 一般文物

尺 寸: 口径 20.8, 高 60.5, 底径 18.3

年 代: 清(1616~1911)

藏品介绍:



藏品名称: 三国至西晋青釉瓷堆塑罐

藏品等级: 一般文物

尺 寸: 口径 10; 底径 16.5

年 代:

藏品介绍:



藏品名称: 东汉梳状纹硬陶壘

藏品等级: 一般文物

尺 寸: 口径 22.3; 底径 15.5

年 代: 东汉(25~220)

藏品介绍:



藏品名称: 东汉嵌水晶漆绘铜奩盖(残)

藏品等级: 一般文物

尺寸: 长 3.5, 宽 4

年代: 东汉(25~220)

藏品介绍:



藏品名称: 东汉至三国石黛板

藏品等级: 一般文物

尺寸: 长 12.8, 宽 8.1

年代:

藏品介绍： 该黛板呈黑灰色，长方形，扁薄状。一面较光滑，另一面较粗糙。



藏品名称： 东汉四乳画像青铜镜

藏品等级： 一般文物

尺 寸： 直径 10.7

年 代： 东汉 (25~220)

藏品介绍： 该镜呈圆形，半圆形钮，甚高，圆钮座。内区为高浮雕画像画纹，外区有凸起的半圆，每半圆间有方块枚，每一方块有一铭文，共 10 字。内缘饰射线纹及弦纹，缘上有铭文模糊不清。外圈饰云气纹。



藏品名称： 东汉龙首青铜勺

藏品等级： 一般文物

尺 寸： 勺面 8×6

年 代： 东汉 (25~220)

藏品介绍:



藏品名称: 三国青釉水波纹板沿瓷洗

藏品等级: 一般文物

尺 寸: 口径 24.5; 底径 11.2

年 代: 三国

藏品介绍:



藏品名称: 东汉末至三国青瓷碗

藏品等级: 一般文物

尺 寸: 口径 11.4, 底径 6.6, 高 3.7

年 代:

藏品介绍： 敞口，弧腹，平底。口沿外有一道弦纹，施青釉，釉不及底，已剥落。



藏品名称： 东汉末至三国初青瓷碗

藏品等级： 一般文物

尺 寸： 口径 11，底径 6，高 4.1

年 代： 东汉(25~220)

藏品介绍： 敞口，圆唇，浅腹，弧壁，平底内凹。施青釉，釉色青中泛黄，施釉不及底，胎体较厚，胎质较粗。



藏品名称： 北宋天禧通宝铜钱

藏品等级： 一般文物

尺 寸： 直径 2.3

年 代： 北宋(960~1127)

藏品介绍:



藏品名称: 宋湖州石家八葵青铜执镜

藏品等级: 一般文物

尺寸: 直径 10.3, 长 19.1

年代: 宋

藏品介绍: 六出葵执镜, 镜背面中心部位有长方形框。框内有铭文“湖州石十口口口口口口照子”, 锈蚀较重, 部分镜呈绿色。



藏品名称: 宋青白釉菊瓣纹瓷粉盒

藏品等级: 一般文物

尺寸: 口径 5.8, 底径 4.6, 高 2.2

年代: 宋

藏品介绍： 影青粉盒，失盖，器身子母口，弧壁，器壁花瓣状起棱，施青白釉，外壁施釉不及底，近底处露胎，胎呈灰白色。



藏品名称： 宋青白釉印花双凤纹瓷粉盒

藏品等级： 一般文物

尺 寸： 口径 7.8，底径 7.4，高 3.1

年 代： 宋

藏品介绍： 影青双凤纹粉盒，形制扁圆，盖呈覆盆状，浮雕相向双凤纹一组，器盖与器身子母口，器身直壁，平底。施青白釉，底部露胎。



藏品名称： 宋青白釉印花双凤纹瓷粉盒

藏品等级： 一般文物

尺 寸： 口径 7.8，底径 7.4，高 3.1

年 代： 宋

藏品介绍： 形制扁圆，盖呈覆盘状，中心微隆，上浅雕两向对凤纹，刀法纤细娴熟。器盖与器身子母口，身为斜腹、平底。通体施釉，底无釉，色呈青白，子母口无釉露胎，色泽灰白。



藏品名称： 明琉璃发簪

藏品等级： 一般文物

尺 寸：

年 代： 明(1368~1644)

藏品介绍：



藏品名称： 宋景德镇青白釉芒口瓷碟

藏品等级： 一般文物

尺 寸： 口径 10.6，底径 7，高 2.1

年 代： 宋

藏品介绍： 芒口，浅腹，斜腹，平底。芒口处镶嵌铜带，部分已损，施青白釉，釉色纯正淡雅，施釉至底。胎质坚密。



藏品名称： 宋景德镇青白瓷芒口碗

藏品等级： 一般文物

尺 寸： 口径 10.7，底径 7.1，高 2.1

年 代： 宋

藏品介绍： 芒口，浅腹，斜腹，平底。芒口处镶嵌铜带，部分已损，施青白釉，釉色纯正淡雅，施釉至底。胎质坚密。



藏品名称： 宋景德镇青白釉芒口瓷碗

藏品等级： 一般文物

尺 寸： 口径 10.6，底径 7，高 2

年 代： 宋

藏品介绍： 芒口，浅腹，斜腹，平底。芒口处镶嵌铜带，部分已损，施青白釉，釉色纯正淡雅，施釉至底。胎质坚密。



藏品名称： 宋青白瓷芒口碗

藏品等级： 一般文物

尺 寸： 口径 18.6，底径 6，高 6.8

年 代： 宋

藏品介绍： 影青芒口碗，芒口，弧壁，圈足，通体施釉，釉色素洁淡雅，白中闪青，胎壁较薄，胎体坚致。



藏品名称： 宋青白釉芒口瓷碗

藏品等级： 一般文物

尺 寸： 口径 18.5，底径 5.7，高 6.8

年 代： 宋

藏品介绍： 影青芒口碗，芒口，弧壁，圈足，通体施釉，釉色素洁淡雅，白中闪青。胎壁较薄，胎体坚致。



藏品名称： 北宋天禧、皇宋、政和年号铜钱

藏品等级： 一般文物

尺 寸： 直径 2.3

年 代： 北宋(960~1127)

藏品介绍：



藏品名称： 宋松鹤龟仙纹青铜执镜

藏品等级： 一般文物

尺 寸： 直径 12，通长 21.9

年 代： 宋

藏品介绍： 该镜为圆形执镜。镜背面以弦纹绘内外两区。内区饰松鹤龟仙纹，外区饰龙纹。锈蚀泛绿斑。



藏品名称： 宋青白釉六棱芒口瓷碟

藏品等级： 一般文物

尺 寸： 口径 10.7，底径 7.5，高 1.8

年 代： 宋

藏品介绍： 敞口，斜腹，平底。六出芒口，施青白釉，釉色光亮润泽，有细小开片。胎骨轻薄，呈灰白。此器型规整，制作精良。



藏品名称： 宋青白釉六棱芒口瓷碟

藏品等级： 一般文物

尺 寸： 口径 10.8，底径 7.7，高 1.8

年 代： 宋

藏品介绍： 敞口，斜腹，平底。六出芒口，施青白釉，釉色光亮润泽，有细小开片。胎骨轻薄，器型规整，制作精良。



藏品名称： 宋青白釉六楞芒口瓷碟

藏品等级： 一般文物

尺 寸： 口径 10.8，底径 7.8，高 1.8

年 代： 宋

藏品介绍： 敞口，斜腹，平底。六出芒口，施青白釉，釉色光亮润泽，有细小开片。胎骨轻薄，呈灰白。此器型规整，制作精良。



藏品名称： 宋景德镇窑青白瓷芒口碗

藏品等级： 一般文物

尺 寸： 口径 18.7，底径 5.1，高 6.3

年 代： 宋

藏品介绍： 芒口，口作六莲瓣形，深腹，斜弧壁，圈足。沿六瓣凸口，内壁突起六棱。施青白釉，釉色白中泛黄，施釉及底，胎骨较薄，色呈灰白。局部表面有沁。



藏品名称： 宋景德镇窑青白釉芒口瓷碗

藏品等级： 一般文物

尺 寸： 口径 18.4，底径 5.2，高 6.2

年 代： 宋

藏品介绍： 芒口，口作六莲瓣形，深腹，斜弧壁，圈足。沿六瓣凸口，内壁突起六棱。施青白釉，釉色白中泛黄，施釉及底，胎骨较薄，色呈灰白。局部表面有沁。



藏品名称： 北宋青釉束颈瓷瓶

藏品等级： 一般文物

尺 寸： 口径 2.8；底径 3.2

年 代： 北宋(960~1127)

藏品介绍:



藏品名称: 北宋泥质陶鉢

藏品等级: 一般文物

尺 寸: 口径 31.8; 底径 21.5

年 代: 北宋(960~1127)

藏品介绍:



藏品名称: 北宋酱釉束颈瓷瓶

藏品等级: 一般文物

尺 寸: 口径 2.9; 底径 2.5

年 代: 北宋(960~1127)

藏品介绍:



藏品名称: 北宋黑釉执壶

藏品等级: 一般文物

尺 寸: 口径 9.6; 底径 9.2

年 代: 北宋(960~1127)

藏品介绍:



藏品名称: 北宋青釉束颈瓷瓶

藏品等级: 一般文物

尺 寸: 口径 2.9; 底径 3

年 代: 北宋(960~1127)

藏品介绍:



藏品名称: 北宋青釉敞口瓷碗

藏品等级: 一般文物

尺 寸: 口径 11.7; 底径 6

年 代: 北宋(960~1127)

藏品介绍:



藏品名称: 北宋四系釉陶罐

藏品等级: 一般文物

尺 寸: 口径 9.2, 底径 9.3, 高 24.4

年 代: 北宋(960~1127)

藏品介绍:



藏品名称: 北宋开元、太平、至道年号铜钱

藏品等级: 一般文物

尺 寸: 直径 2.5

年 代: 宋

藏品介绍:



藏品名称: 北宋青瓷碗

藏品等级: 一般文物

尺 寸: 口径 15.2, 底径 6.5, 高 5.8

年 代: 北宋(960~1127)

藏品介绍： 敞口，宽沿，深腹，斜壁，饼形实足。
施青釉，施釉不及底。胎体厚重，胎质较粗，色呈灰白。

藏品名称： 北宋银发叉

藏品等级： 一般文物

尺 寸：

年 代： 北宋(960~1127)

藏品介绍：



藏品名称： 北宋四系陶罐

藏品等级： 一般文物

尺 寸： 口径 8，底径 9.5，高 21.8

年 代： 北宋(960~1127)

藏品介绍:



藏品名称: 唐开元通宝铜钱

藏品等级: 一般文物

尺 寸: 直径 2.4

年 代: 唐(618~907)

藏品介绍:

藏品名称: 唐雀鸟绕花纹圆铜镜

藏品等级: 一般文物

尺 寸: 直径 10

年 代: 唐(618~907)

藏品介绍:



藏品名称: 清玻璃串珠

藏品等级: 一般文物

尺 寸: 直径 0.3

年 代: 清(1616~1911)

藏品介绍:



藏品名称: 宋青白釉刻划花芒口瓷鉢

藏品等级: 一般文物

尺 寸: 口径 13.6, 底径 7.8, 高 7

年 代: 宋

藏品介绍： 芒口，深腹，斜弧壁，平底。施青白釉，色调纯正素雅，施釉及底。外壁刻划缠枝花卉纹，纹饰疏朗。胎质致密细白。



藏品名称： 宋青白釉刻划花卉纹器盖

藏品等级： 一般文物

尺 寸： 直径 14.5

年 代： 宋

藏品介绍：



藏品名称： 宋酱色釉直筒瓷瓶

藏品等级： 一般文物

尺 寸： 口径 8.8； 底径 8.5

年 代： 宋

藏品介绍:

藏品名称: 唐开元通宝铜钱

藏品等级: 一般文物

尺 寸: 直径 2.6

年 代: 唐(618~907)

藏品介绍:



藏品名称: 宋景德镇窑青白釉六出瓷花口碗

藏品等级: 一般文物

尺 寸: 口径 19.6, 底径 6.2, 高 6.8

年 代: 宋

藏品介绍：碗作六出花口，深腹，斜弧壁，饼形圈足。施青白釉，釉色白中泛青，足底露胎，留有明显挖足痕。胎骨坚细，色呈灰白，胎体薄匀。



藏品名称：宋景德镇青白釉六瓣花口瓷碗

藏品等级：一般文物

尺寸：口径 20，底径 5.9，高 6.9

年代：宋

藏品介绍：碗作六出花口，深腹，斜弧壁，饼形圈足。施青白釉，釉色白中泛青，足底露胎，留有明显挖足痕。胎骨坚细，色呈灰白。

藏品名称：宋太平通宝等年号钱铜钱

藏品等级：一般文物

尺寸：直径 2.6

年代：宋

藏品介绍:



藏品名称: 宋青白釉刻花瓷碗

藏品等级: 一般文物

尺 寸: 口径 19.5, 底径 6, 高 6.7

年 代: 宋

藏品介绍: 敞口, 斜腹, 圈足。六出花口, 内壁刻划花纹, 线条流畅飞动。施青白釉, 釉色光亮, 呈细小开片, 胎骨轻薄。



藏品名称: 宋青白釉刻花瓷碗

藏品等级: 一般文物

尺 寸: 口径 19.5, 底径 5.8, 高 6.5

年 代: 宋

藏品介绍： 敞口，斜腹，饼形实足。六出花口，碗内壁刻划花纹，线条流畅飞动。施青白釉，胎骨轻薄，呈灰白胎。



藏品名称： 宋“湖州真正石念二叔照子”铭八葵边形青铜执镜

藏品等级： 一般文物

尺 寸： 直径 11.9， 通长 20.5

年 代： 宋

藏品介绍： 执镜，镜中方框内铭文“湖州真正石念二叔照子”，浅灰色泛绿。



藏品名称： 宋酱色釉直筒瓷瓶

藏品等级： 一般文物

尺 寸： 口径 7.9, 底径 7.4

年 代： 宋

藏品介绍:



藏品名称: 新石器时代良渚文化陶双鼻壶

藏品等级: 一般文物

尺寸: 口径 8.6, 底径 11.8, 高 15.2

年代: 新石器时代

藏品介绍:



藏品名称: 新石器时代良渚文化长颈陶壶

藏品等级: 一般文物

尺寸: 口径 9.3, 底径 10.4, 高 17.4

年代: 新石器时代

藏品介绍:



藏品名称: 新石器时代良渚文化陶贯耳壶

藏品等级: 一般文物

尺寸: 口径 7.9, 底径 6, 高 10

年代: 新石器时代

藏品介绍:



藏品名称: 新石器时代良渚文化陶贯耳壶

藏品等级: 一般文物

尺寸: 口径 11, 高 14.6

年代: 新石器时代

藏品介绍:



藏品名称: 新石器时代良渚文化陶罐

藏品等级: 一般文物

尺寸: 口径 10.8, 底径 8.5, 高 13.1

年代: 新石器时代

藏品介绍:



藏品名称: 新石器时代良渚文化陶贯耳壶

藏品等级: 一般文物

尺寸: 口径 10.3, 高 16

年代: 新石器时代

藏品介绍:



藏品名称: 新石器时代良渚文化陶罐

藏品等级: 一般文物

尺 寸: 口径 9.6, 高 13.7

年 代: 新石器时代

藏品介绍:



藏品名称: 新石器时代良渚文化陶罐

藏品等级: 一般文物

尺 寸: 口径 9.7, 底径 6.8, 高 12.8

年 代: 新石器时代

藏品介绍:



藏品名称: 新石器时代陶双鼻壶

藏品等级: 一般文物

尺寸: 口径 8.7, 底径 6.6, 高 11.4

年代: 新石器时代

藏品介绍:



藏品名称: 新石器时代陶鼎

藏品等级: 一般文物

尺寸: 口径 16, 高 10

年代: 新石器时代

藏品介绍:



藏品名称: 新石器时代良渚文化陶三足罐

藏品等级: 一般文物

尺寸: 口径 10.3, 高 19.5

年代: 新石器时代

藏品介绍:



藏品名称: 新石器时代良渚文化陶罐

藏品等级: 一般文物

尺寸: 口径 6.6, 底径 7.5, 高 13.5

年代: 新石器时代

藏品介绍:



藏品名称: 新石器时代良渚文化双耳陶壶

藏品等级: 一般文物

尺 寸: 口径 7.5, 底径 7.2, 高 12.2

年 代: 新石器时代

藏品介绍:



藏品名称: 新石器时代良渚文化陶罐

藏品等级: 一般文物

尺 寸: 口径 13.5, 底径 12, 高 12.1

年 代: 新石器时代

藏品介绍:



藏品名称: 新石器时代良渚文化黑陶尊

藏品等级: 一般文物

尺 寸: 底径 11, 高 17.5

年 代: 新石器时代

藏品介绍:



藏品名称: 新石器时代良渚文化陶尊

藏品等级: 一般文物

尺 寸: 口径 15.8, 底径 12, 高 19.5

年 代: 新石器时代

藏品介绍:



藏品名称: 新石器时代良渚文化陶贯耳壶

藏品等级: 一般文物

尺 寸: 口径 10.8, 高 16.8

年 代: 新石器时代

藏品介绍:



藏品名称: 新石器时代良渚文化弦纹陶双鼻壶

藏品等级: 一般文物

尺 寸: 口径 8.3, 底径 10, 高 15.5

年 代: 新石器时代

藏品介绍:



藏品名称: 新石器时代良渚文化陶壶

藏品等级: 一般文物

尺 寸: 口径 7.8, 底径 8.6, 高 12

年 代: 新石器时代

藏品介绍:



藏品名称: 新石器时代良渚文化陶圜底罐

藏品等级: 一般文物

尺 寸: 口径 14, 高 10

年 代: 新石器时代

藏品介绍:



藏品名称: 新石器时代良渚文化陶罐

藏品等级: 一般文物

尺寸: 口径 11, 底径 11.5, 高 11.4

年代: 新石器时代

藏品介绍:



藏品名称: 新石器时代陶鼎

藏品等级: 一般文物

尺寸: 口径 14.4, 高 13

年代: 新石器时代

藏品介绍:



藏品名称: 新石器时代良渚文化陶鼎

藏品等级: 一般文物

尺 寸: 口径 16.2, 高 14.5

年 代: 新石器时代

藏品介绍:



藏品名称: 新石器时代良渚文化陶壶

藏品等级: 一般文物

尺 寸: 残高 16

年 代: 新石器时代

藏品介绍:



藏品名称: 新石器时代良渚文化弦纹陶壶

藏品等级: 一般文物

尺 寸: 口径 7.5, 底径 7.5, 高 13.5

年 代: 新石器时代

藏品介绍:



藏品名称: 新石器时代良渚文化陶壶

藏品等级: 一般文物

尺 寸: 口径 8.4, 高 12.5

年 代: 新石器时代

藏品介绍:



藏品名称: 新石器时代良渚文化双耳弦纹陶壶

藏品等级: 一般文物

尺寸: 口径 7.5, 底径 8.7, 高 14

年代: 新石器时代

藏品介绍:



藏品名称: 新石器时代良渚文化陶罐

藏品等级: 一般文物

尺寸: 口径 11.5, 高 17

年代: 新石器时代

藏品介绍:



藏品名称: 新石器时代良渚文化双孔陶罐

藏品等级: 一般文物

尺寸: 口径 7.3, 底径 8.8, 高 10.4

年代: 新石器时代

藏品介绍:



藏品名称: 新石器时代良渚文化陶罐

藏品等级: 一般文物

尺寸: 口径 7.8, 高 9.8

年代: 新石器时代

藏品介绍:



藏品名称: 新石器时代良渚文化陶壶

藏品等级: 一般文物

尺寸: 口径 6.6, 底径 5.8, 高 7

年代: 新石器时代

藏品介绍:



藏品名称: 新石器时代良渚文化长颈折腹陶壶

藏品等级: 一般文物

尺寸: 口径 7.8, 底径 7, 高 10

年代: 新石器时代

藏品介绍:



藏品名称: 新石器时代良渚文化长颈折腹陶壶

藏品等级: 一般文物

尺 寸: 口径 8, 底径 9, 高 12

年 代: 新石器时代

藏品介绍:



藏品名称: 新石器时代良渚文化长颈陶壶

藏品等级: 一般文物

尺 寸: 口径 8, 高 6

年 代: 新石器时代

藏品介绍:



藏品名称: 新石器时代良渚文化陶双鼻壶

藏品等级: 一般文物

尺寸: 口径 10.5, 底径 9, 高 4.5

年代: 新石器时代

藏品介绍:



藏品名称: 新石器时代陶釜

藏品等级: 一般文物

尺寸: 口径 15.8, 高 20.6

年代: 新石器时代

藏品介绍:



藏品名称: 战国麻布纹陶罐

藏品等级: 一般文物

尺寸: 口径 9.7, 底径 11.4, 高 14.9

年代: 战国时代(前 475~前 221)

藏品介绍:



藏品名称: 春秋水波纹黑陶盘

藏品等级: 一般文物

尺寸: 口径 17.1, 底径 11, 高 4.5

年代: 春秋时代(前 770~前 476)

藏品介绍:



藏品名称: 新石器时代良渚文化陶豆

藏品等级: 一般文物

尺寸: 口径 19.3, 底径 13, 高 9.5

年代: 新石器时代

藏品介绍:



藏品名称: 新石器时代黑陶觶

藏品等级: 一般文物

尺寸: 口径 5.1, 底径 5.1, 高 10.9

年代: 新石器时代

藏品介绍:



藏品名称: 新石器时代陶杯

藏品等级: 一般文物

尺 寸:

年 代: 新石器时代

藏品介绍:



藏品名称: 新石器时代有段石斧

藏品等级: 一般文物

尺 寸: 长 6.9, 宽 4.2, 厚 1.1

年 代: 新石器时代

藏品介绍： 该石铤呈黑灰色，长方体。有段，段在中部，呈弧形。单面平刃，磨制而成，有使用痕迹，表面经打磨。



藏品名称： 春秋双耳弦纹陶罐

藏品等级： 一般文物

尺 寸： 口径 11.5，底径 12，高 12

年 代： 春秋时代(前 770~前 476)

藏品介绍：



藏品名称： 新石器时代砺石

藏品等级： 一般文物

尺 寸： 长 17.5，宽 4，高 9

年 代： 新石器时代

藏品介绍： 青灰色，呈长方体，磨石一面由于经常磨制呈凹形，使用痕迹明显。但此石风化严重。



藏品名称： 春秋戳印纹陶罐

藏品等级： 一般文物

尺 寸： 口径 12，底径 12，高 9.3

年 代： 春秋时代(前 770~前 476)

藏品介绍：



藏品名称： 新石器时代陶网坠

藏品等级： 一般文物

尺 寸：

年 代： 新石器时代

藏品介绍:



藏品名称: 新石器时代良渚文化黑陶器盖

藏品等级: 一般文物

尺寸: 直径 11.4, 高 3.4

年代: 新石器时代

藏品介绍:



藏品名称: 新石器时代石铈

藏品等级: 一般文物

尺寸: 长 6.4, 宽 3.5, 厚 2.6

年代: 新石器时代

藏品介绍： 此石铤是石坯残件，呈青灰色，石铤表面粗糙，铤下端残缺。



藏品名称： 新石器时代陶纺轮

藏品等级： 一般文物

尺 寸： 直径 4.6，高 1.1

年 代： 新石器时代

藏品介绍：



藏品名称： 新石器时代陶纺轮

藏品等级： 一般文物

尺 寸： 直径 5.5，高 1.5

年 代： 新石器时代

藏品介绍:



藏品名称: 新石器时代石铈

藏品等级: 一般文物

尺 寸: 长 6.5, 宽 3.8, 厚 1.6

年 代: 新石器时代

藏品介绍: 石铈略呈长方形, 浅灰, 表面经磨制, 肩部有凿痕, 平刃, 刃部有使用痕迹。



藏品名称: 新石器时代良渚文化黑陶觚

藏品等级: 一般文物

尺 寸: 口径 5, 底径 4.6, 高 8.4

年 代: 新石器时代

藏品介绍:



藏品名称: 新石器时代崧泽文化直筒陶杯

藏品等级: 一般文物

尺 寸: 口径 4.7, 底径 4.2, 高 9

年 代: 新石器时代

藏品介绍:



藏品名称: 新石器时代崧泽文化灰陶壶

藏品等级: 一般文物

尺 寸: 口径 4.9, 底径 4.5, 高 7.4

年 代: 新石器时代

藏品介绍:



藏品名称: 新石器时代高把杯

藏品等级: 一般文物

尺 寸: 口径 7.7, 底径 6.3, 高 10.8

年 代: 新石器时代

藏品介绍:



藏品名称: 新石器时代石耘田器

藏品等级: 一般文物

尺 寸: 长 6.4, 宽 8.2

年 代: 新石器时代

藏品介绍： 耘田器，呈等腰三角形，黑灰色，表面磨制光滑，两腰即为刃部，单面斜刃，刃部有明显使用痕迹，器身后部残缺。



藏品名称： 新石器时代石犁(残)

藏品等级： 一般文物

尺 寸： 长 9.2，宽 8

年 代： 新石器时代

藏品介绍： 石犁残件呈等腰三角形，深灰色，表面磨制光滑，两腰即为刃部，单面斜刃。犁身尖端残损，刃部有明显使用痕迹，后部残缺。



藏品名称： 新石器时代骨镞

藏品等级： 一般文物

尺 寸：

年 代： 新石器时代

藏品介绍:



藏品名称: 新石器时代骨簪

藏品等级: 一般文物

尺 寸:

年 代: 新石器时代

藏品介绍:



藏品名称: 新石器时代骨器

藏品等级: 一般文物

尺 寸:

年 代: 新石器时代

藏品介绍:



藏品名称: 新石器时代骨镖

藏品等级: 一般文物

尺 寸:

年 代: 新石器时代

藏品介绍:



藏品名称: 新石器时代良渚文化陶壶

藏品等级: 一般文物

尺 寸: 口径 6, 底径 8.5, 高 8.6

年 代: 新石器时代

藏品介绍:



藏品名称: 新石器时代崧泽文化彩绘陶片

藏品等级: 一般文物

尺 寸: 9.2*2.5

年 代: 新石器时代

藏品介绍:



藏品名称: 新石器时代有孔石刀

藏品等级: 一般文物

尺 寸: 长 7.9, 宽 4.1

年 代: 新石器时代

藏品介绍： 石刀呈黑灰色，有一圆孔，刃部略呈弧形，一端有磕损，一端残缺。



藏品名称： 新石器时代有孔石刀(残)

藏品等级： 一般文物

尺 寸： 长 4.7，宽 3.5

年 代： 新石器时代

藏品介绍： 石刀残件略呈长方形，黑灰色，表面磨制光滑，单面平刃，刃部有明显使用痕迹，器身上端有一对钻孔，残半，刀身残缺。



藏品名称： 新石器时代崧泽文化夹砂红陶器盖

藏品等级： 一般文物

尺 寸： 直径 21.3，高 6.8

年 代： 新石器时代

藏品介绍:



藏品名称: 新石器时代崧泽文化三足陶盘

藏品等级: 一般文物

尺寸: 口径 37, 高 16

年代: 新石器时代

藏品介绍:



藏品名称: 新石器时代石纺

藏品等级: 一般文物

尺寸: 口径 6.1, 底径 6.3, 高 10.5

年代: 新石器时代

藏品介绍:



藏品名称: 新石器时代石铍

藏品等级: 一般文物

尺寸: 长 5.7, 宽 3.6, 厚 0.8

年代: 新石器时代

藏品介绍: 石铍近长方形, 灰色, 石铍正面表面光滑, 反面略显粗糙, 刃部一角残损, 刃部有磕损。



藏品名称: 新石器时代骨铍

藏品等级: 一般文物

尺寸:

年代: 新石器时代

藏品介绍:



藏品名称: 新石器时代崧泽文化陶鼎

藏品等级: 一般文物

尺 寸: 口径 34, 高 37

年 代: 新石器时代

藏品介绍:



藏品名称: 新石器时代骨镞

藏品等级: 一般文物

尺 寸:

年 代: 新石器时代

藏品介绍:



藏品名称: 新石器时代骨镞

藏品等级: 一般文物

尺 寸:

年 代: 新石器时代

藏品介绍:



藏品名称: 新石器时代砺石

藏品等级: 一般文物

尺 寸: 长 13.8, 宽 10.5, 高 5

年 代: 新石器时代

藏品介绍： 青灰色。呈扁平不规则形，上面经常磨制呈凹形，使用痕迹明显。



藏品名称： 新石器时代崧泽文化彩陶片

藏品等级： 一般文物

尺 寸： 6*4.5； 3.6*3.5； 3.4*2.9

年 代： 新石器时代

藏品介绍：



藏品名称： 新石器时代石铈

藏品等级： 一般文物

尺 寸： 长 7.4， 宽 3， 厚 2.5

年 代： 新石器时代

藏品介绍： 石铤近长方形，黑灰色，有段，石铤做工粗糙，下端残缺。



藏品名称： 新石器时代有段石铤

藏品等级： 一般文物

尺 寸： 长 4.3，宽 2.3，厚 0.7

年 代： 新石器时代

藏品介绍： 该石铤呈黑色，长方体。有段，段在中部偏上。表面打磨光滑，单面弧刃，磨制而成。



藏品名称： 新石器时代石铤

藏品等级： 一般文物

尺 寸： 长 6.5，宽 1.4，厚 0.6

年 代： 新石器时代

藏品介绍： 该石镞呈灰色，柳叶形，无铤。中脊起棱，断面为菱形。两刃呈弧形，双面磨制，制作较规整。



藏品名称： 新石器时代石镞

藏品等级： 一般文物

尺 寸： 厚 0.3

年 代： 新石器时代

藏品介绍：



藏品名称： 晋各式青釉瓷碗瓷片

藏品等级： 一般文物

尺 寸： 无法丈量

年 代：

藏品介绍:



藏品名称: 晋青瓷水盂

藏品等级: 一般文物

尺 寸: 口径 5, 底径 4.4, 高 3.3

年 代:

藏品介绍: 青瓷水盂, 敛口, 折腹, 平底微内凹, 肩部饰菱形花纹带一周, 器身内外施青釉, 釉呈青灰色, 外壁施釉不及底, 近底处露胎, 胎体厚重。



藏品名称: 明青花龙纹瓷碗

藏品等级: 一般文物

尺 寸: 口径 12.7, 底径 4.9, 高 4.3

年 代: 明(1368~1644)

藏品介绍： 敞口，弧腹，卧底。碗内口沿处有一周青花回纹，碗心双圈内为青花龙纹。此碗青花发色淡灰，胎骨细腻洁白，釉面光亮莹润，制作精良。



藏品名称： 唐陶盏

藏品等级： 一般文物

尺 寸： 口径 7.8； 底径 3.8

年 代： 唐(618~907)

藏品介绍：



藏品名称： 明青花龙纹瓷碗

藏品等级： 一般文物

尺 寸： 口径 12.7， 底径 4.8， 高 3.9

年 代： 明(1368~1644)

藏品介绍： 敞口，弧腹，卧底。碗内口沿有一周青花回纹，碗心为青花双圈龙纹。此碗青花发色较暗，胎骨细腻洁白，釉面光亮莹润，制作精良。



藏品名称： 唐陶盏

藏品等级： 一般文物

尺 寸： 口径 7.8； 底径 4.1

年 代： 唐(618~907)

藏品介绍：



藏品名称： 唐瓷罐

藏品等级： 一般文物

尺 寸： 口径 5.9； 底径 7.4

年 代： 唐(618~907)

藏品介绍:



藏品名称: 东汉原始瓷双系弦纹壶

藏品等级: 一般文物

尺 寸: 口径 10; 底径 11.1

年 代: 东汉 (25~220)

藏品介绍:



藏品名称: 东汉原始瓷双系弦纹壶

藏品等级: 一般文物

尺 寸: 口径 11.1; 底径 11.6

年 代: 东汉 (25~220)

藏品介绍:



藏品名称: 东汉原始瓷双系弦纹壶

藏品等级: 一般文物

尺 寸: 口径 10.5, 底径 10.5, 高 26.5

年 代: 东汉(25~220)

藏品介绍:



藏品名称: 东汉兽耳陶盒

藏品等级: 一般文物

尺 寸: 口径 16; 底径 9.3

年 代: 东汉(25~220)

藏品介绍:



藏品名称: 东汉双耳弦纹陶罐

藏品等级: 一般文物

尺 寸: 口径 11.2; 底径 11.7

年 代: 东汉(25~220)

藏品介绍:



藏品名称: 东汉双耳弦纹陶罐

藏品等级: 一般文物

尺 寸: 口径 9.8; 底径 9.3

年 代: 东汉(25~220)

藏品介绍:



藏品名称: 东汉双耳弦纹陶罐

藏品等级: 一般文物

尺 寸: 口径 9.9; 底径 9.9

年 代: 东汉(25~220)

藏品介绍:



藏品名称: 东汉双耳弦纹陶罐

藏品等级: 一般文物

尺 寸: 口径 10.8; 底径 10.6

年 代: 东汉(25~220)

藏品介绍:



藏品名称: 东汉双耳弦纹陶罐

藏品等级: 一般文物

尺 寸: 口径 10.4; 底径 10.9

年 代: 东汉(25~220)

藏品介绍:



藏品名称: 东汉双耳弦纹陶罐

藏品等级: 一般文物

尺 寸: 口径 9.7; 底径 11.5

年 代: 东汉(25~220)

藏品介绍:



藏品名称: 东汉原始瓷双耳弦纹甗

藏品等级: 一般文物

尺 寸: 口径 11; 底径 14.5

年 代: 东汉 (25~220)

藏品介绍:



藏品名称: 东汉原始瓷甗

藏品等级: 一般文物

尺 寸: 口径 11.7

年 代: 东汉 (25~220)

藏品介绍:



藏品名称: 东汉原始瓷纺轮

藏品等级: 一般文物

尺寸: 直径 4, 高 2.7

年代: 东汉 (25~220)

藏品介绍:



藏品名称: 东汉原始瓷纺轮

藏品等级: 一般文物

尺寸: 直径 3.6, 高 2.3

年代: 东汉 (25~220)

藏品介绍:



藏品名称: 东汉原始瓷纺轮

藏品等级: 一般文物

尺 寸: 直径 3.5, 高 2.7

年 代: 东汉 (25~220)

藏品介绍:



藏品名称: 东汉原始瓷麟趾金

藏品等级: 一般文物

尺 寸: 直径 6

年 代: 东汉 (25~220)

藏品介绍:

藏品名称: 东汉原始瓷双系弦纹壶

藏品等级: 一般文物

尺 寸: 口径 14.5, 底径 8, 高 46

年 代: 东汉 (25~220)

藏品介绍:

藏品名称: 东汉原始瓷双系弦纹壶

藏品等级: 一般文物

尺 寸: 口径 12.5, 底径 14.3, 高 35

年 代: 东汉 (25~220)

藏品介绍:

藏品名称: 东汉原始瓷双系弦纹壶

藏品等级: 一般文物

尺 寸: 底径 14.2, 高 34

年 代: 东汉 (25~220)

藏品介绍:

藏品名称: 东汉原始瓷双系弦纹壶

藏品等级: 一般文物

尺 寸: 底径 14, 高 30.5

年 代: 东汉 (25~220)

藏品介绍:

藏品名称: 东汉原始瓷双系弦纹壶

藏品等级: 一般文物

尺 寸: 底径 13.5, 高 34

年 代: 东汉 (25~220)

藏品介绍:

藏品名称: 东汉原始瓷双系弦纹壶

藏品等级: 一般文物

尺 寸: 口径 11.7, 底径 15, 高 36.3

年 代: 东汉 (25~220)

藏品介绍:

藏品名称: 西晋五铢铜钱

藏品等级: 一般文物

尺 寸:

年 代: 西晋(265~317)

藏品介绍:



藏品名称: 西晋青釉网格纹瓷碗

藏品等级: 一般文物

尺 寸: 口径 15, 底径 7.8, 高 5.5

年 代: 西晋(265~317)

藏品介绍:



藏品名称: 西晋青瓷钵

藏品等级: 一般文物

尺 寸: 口径 15.5, 底径 7.5, 高 5.1

年 代: 西晋(265~317)

藏品介绍: 青瓷钵,侈口,弧壁,平底微内凹,腹部饰斜方格纹带一周,钵内外施青釉,釉呈黄绿色。外壁施釉不及底,近底处露胎,胎体厚重。



藏品名称: 西晋青瓷双系罐

藏品等级: 一般文物

尺 寸: 口径 12.8, 底径 10.3, 高 16.4

年 代: 西晋(265~317)

藏品介绍： 青瓷双系罐，侈口，溜肩，圆鼓腹，腹部以下向内斜收，平底内凹。罐身施青釉，釉呈黄绿色，肩部有双系。外壁施釉不及底，近底处露胎，胎呈灰色，胎体厚重。



藏品名称： 西晋青瓷碗

藏品等级： 一般文物

尺 寸： 口径 11.3，底径 6，高 3.9

年 代： 西晋(265~317)

藏品介绍： 敛口，厚唇，浅腹，弧壁，平底内凹。施青绿色釉，局部剥釉。胎骨较厚，色呈青灰。



藏品名称： 西晋四系网格纹陶罐

藏品等级： 一般文物

尺 寸： 口径 11.5，底径 10.7，高 15

年 代： 西晋(265~317)

藏品介绍:



藏品名称: 西晋青釉双系瓷盘口壶

藏品等级: 一般文物

尺寸: 口径 13, 底径 10, 高 23

年代: 西晋(265~317)

藏品介绍: 盘口, 束颈, 丰肩, 圆腹, 平底内凹。肩部饰弦纹, 斜方格纹, 并竖置对称双系。施青釉, 釉色青中泛黄, 腹部局部脱釉, 底部露胎。



藏品名称: 南宋青瓷罐

藏品等级: 一般文物

尺寸: 口径 7.4, 底径 5.3, 高 6.6

年代: 南宋(1127~1279)

藏品介绍： 青瓷罐，直口，卷唇，斜肩，鼓腹，圈足。器身内外施青釉，外壁施釉不及底，近底处露胎，胎呈灰白色，胎体厚重。



藏品名称： 南宋各式年号铜钱

藏品等级： 一般文物

尺 寸： 直径 2.3

年 代： 宋

藏品介绍：



藏品名称： 南宋八葵铜镜

藏品等级： 一般文物

尺 寸： 直径 11.3

年 代： 南宋(1127~1279)

藏品介绍： 葵花形镜，扁圆钮，素突缘，锈蚀较重，泛绿斑。



藏品名称： 南宋嘉熙三年银盘

藏品等级： 一般文物

尺 寸： 口径 6.1； 底径 4.7

年 代： 南宋(1127~1279)

藏品介绍：



藏品名称： 南宋铜钵

藏品等级： 一般文物

尺 寸： 口径 15.1

年 代： 南宋(1127~1279)

藏品介绍:



藏品名称: 南宋铜唾盂

藏品等级: 一般文物

尺 寸: 底径 8

年 代: 南宋(1127~1279)

藏品介绍:



藏品名称: 南宋青白釉印花双凤纹瓷斗笠碗

藏品等级: 一般文物

尺 寸: 口径 15.5, 底径 2.5, 高 4.5

年 代: 南宋(1127~1279)

藏品介绍： 敞口，斜腹，小平底。芒口，内壁上印有一周回纹，碗内印两只凤凰和牡丹花叶，寓意“凤穿牡丹”。施青白釉，胎薄，制作精良。



藏品名称： 南宋八葵铜镜

藏品等级： 一般文物

尺 寸： 直径 18.6

年 代： 南宋(1127~1279)

藏品介绍： 该铜镜为八出葵形镜，扁圆钮。钮右侧竖双框内铸刻楷书铭“湖州石念二叔照子”斜缘凸起，锈蚀严重。



藏品名称： 南宋酱色釉直筒瓷瓶

藏品等级： 一般文物

尺 寸： 口径 9.4；底径 8.2

年 代： 南宋(1127~1279)

藏品介绍:



藏品名称: 南宋各式年号铜钱

藏品等级: 一般文物

尺 寸: 直径 2.5

年 代: 南宋(1127~1279)

藏品介绍:



藏品名称: 汉龙首弯柄青铜勺

藏品等级: 一般文物

尺 寸: 勺 2.6×3.5

年 代: 汉

藏品介绍:



藏品名称: 南宋三环回纹铜盖鼎

藏品等级: 一般文物

尺 寸: 口径 4.9, 高 8.4

年 代: 南宋(1127~1279)

藏品介绍:



藏品名称: 宋浅浮雕人物圆形青铜执镜

藏品等级: 一般文物

尺 寸: 通长 22.1, 直径 12.3

年 代: 宋

藏品介绍： 该铜镜呈圆形执镜，铸刻人物饰纹。



藏品名称： 南宋建窑兔毫瓷盏

藏品等级： 一般文物

尺 寸： 口径 12.3，底径 4，高 5.8

年 代： 南宋(1127~1279)

藏品介绍： 建窑兔毫盏，侈口，斜壁，饼形实足，碗内外施釉，口沿釉呈酱色，以下渐为黑色，密布兔毫纹。外壁施釉不及底，近底处露胎，胎呈深褐色。



藏品名称： 南宋八葵形铜镜

藏品等级： 一般文物

尺 寸： 直径 20.3

年 代： 南宋(1127~1279)

藏品介绍： 该铜镜为八出葵形镜，钮残，半圆形钮。斜折缘，锈蚀表面呈绿色。



藏品名称： 南宋长方形铜镜

藏品等级： 一般文物

尺 寸： 长 14.5，宽 8.7

年 代： 南宋(1127~1279)

藏品介绍： 该铜镜为长方形，无钮。斜折缘。锈蚀泛绿斑。



藏品名称： 宋长方形铜镜

藏品等级： 一般文物

尺 寸： 长 13.7，宽 9

年 代： 南宋(1127~1279)

藏品介绍： 该铜镜为长方形，无钮，无铭，素面。



藏品名称： 南宋景德镇窑青白釉瓷粉盒

藏品等级： 一般文物

尺 寸： 口径 8，底么 8.4，高 2.2

年 代： 南宋(1127~1279)

藏品介绍： 子母口，浅腹，直壁，平底，内外施青白釉，底部露胎，釉色泛青，并有细碎的开片纹。



藏品名称： 南宋龙泉青釉荷叶形瓷罐盖

藏品等级： 一般文物

尺 寸： 直径 7.8

年 代： 南宋(1127~1279)

藏品介绍:



藏品名称: 西晋青釉瓷猪圈

藏品等级: 一般文物

尺寸: 口径 8.5, 底径 7, 高 3

年代: 西晋(265~317)

藏品介绍: 圈呈碗形, 敛口, 圆唇, 浅腹, 弧壁, 平底内凹, 施黄绿色釉, 施釉不及底。口沿外饰二道弦纹。内底堆塑一卧状肥猪。



藏品名称: 西晋青釉菱形纹瓷鉢

藏品等级: 一般文物

尺寸: 口径 15.8, 底径 8, 高 5.1; 口径 15.8, 底径 7.9, 高 4.8; 口径 16.2, 底径 7.6, 高 5.5

年代: 西晋(265~317)

藏品介绍：青瓷钵，侈口，弧壁，平底微内凹，腹部饰斜方格纹带一周，器内外施青釉，釉色青黄，外壁施釉不及底，底部露胎，胎体厚重。



藏品名称：西晋“永康元年”铭墓砖

藏品等级：一般文物

尺寸：长 31，宽 14.7，厚 4.1；长 31.5，宽 14.8，厚 4.3

年代：西晋(265~317)

藏品介绍：该墓砖呈灰色，长方形，模制而成。墓砖一侧阳刻“永康元年八月岁在庚申□□作”，砖一端阳刻“万岁”铭，另一端阳刻人面形纹。



藏品名称：西晋青釉瓷碗

藏品等级：一般文物

尺寸：口径 9.6，底径 4.5，高 3.2；口径 10.2，底径 4.8，高 3.5

年代：西晋(265~317)

藏品介绍：侈口，圆唇，浅腹，弧壁，平底内凹。施黄绿色釉，局部剥釉，胎骨较厚。施釉不及底。



藏品名称：西晋青釉双耳瓷罐

藏品等级：一般文物

尺寸：口径 7.3，底径 7.3，高 6

年代：西晋(265~317)

藏品介绍：青瓷双耳罐，敛口，鼓腹，实心圈足，外撇，口沿堆贴，对称双耳，罐身施青釉，外壁为半截釉，近底部露胎，胎体厚重。



藏品名称：西晋金银饰件

藏品等级：一般文物

尺寸：大小尺寸不等

年代：西晋(265~317)

藏品介绍:



藏品名称: 西晋青釉双系盘口瓷壶

藏品等级: 一般文物

尺寸: 口径 11.5, 底径 8.2, 高 19.3

年代: 西晋(265~317)

藏品介绍: 青瓷双系盘口壶, 盘口, 束颈, 鼓腹, 平底内凹, 肩部饰斜方格纹带一周, 有对称双系, 系上饰直线纹, 器身施青釉, 釉呈黄绿色, 外壁施釉不及底, 近底处露胎, 胎体厚重。



藏品名称: 西晋佛像鸾凤纹铜镜

藏品等级: 一般文物

尺寸: 直径 14

年代: 西晋(265~317)

藏品介绍： 该镜呈圆形，大扁圆钮。以四叶作宝珠状延伸内向弧，以此分为四区。两叶内饰飞天，均有项光；两叶内饰青龙。每区饰一对嘴喙相吻之鸾凤，两凤间饰一树状物。外饰十二内向弧，弧内又饰带有项光的飞天，朱雀，白虎，巨蟹，青鸟等图案。



藏品名称： 西晋青釉瓷盘

藏品等级： 一般文物

尺 寸： 口径 3.5，底径 8.6，高 3.2

年 代： 西晋(265~317)

藏品介绍：



藏品名称： 西晋青釉瓷钵

藏品等级： 一般文物

尺 寸： 口径 9.8，底径 5.3，高 3.3

年 代： 西晋(265~317)

藏品介绍:



藏品名称: 西晋青釉铺首连珠纹瓷钵

藏品等级: 一般文物

尺 寸: 口径 15.6, 底径 8, 高 5.9

年 代: 西晋(265~317)

藏品介绍: 敛口, 深腹, 弧壁, 平底内凹。口腹部间戮印花蕊印带, 斜方格纹带, 花蕊纹带, 并以弦纹相间, 并均匀堆贴三铺兽纹。施黄绿色釉, 施釉不及底, 胎骨较厚, 钵内留有七个支烧痕。



藏品名称: 西晋青釉双系瓷罐

藏品等级: 一般文物

尺 寸: 口径 4.1; 底径 3.6

年 代: 西晋(265~317)

藏品介绍:



藏品名称: 西晋青釉束颈瓷罐

藏品等级: 一般文物

尺寸: 口径 4.3; 底径 3.3

年代: 西晋(265~317)

藏品介绍:



藏品名称: 西晋青瓷罐

藏品等级: 一般文物

尺寸: 口径 8.1, 底径 8.5, 高 10

年代: 西晋(265~317)

藏品介绍： 平口，束颈，弧腹，平底。在腹外壁有一周花型戮纹。通体施青釉，釉不及底。



藏品名称： 西晋青釉瓷耳杯

藏品等级： 一般文物

尺 寸：

年 代： 西晋(265~317)

藏品介绍：



藏品名称： 西晋青釉连珠纹瓷杯

藏品等级： 一般文物

尺 寸： 口径 6.8，底径 5.8，高 3.7

年 代： 西晋(265~317)

藏品介绍： 双层口，直腹，平底。杯外壁有弦纹，弦纹间上下各有一周小圆珠纹。通体施青黄釉，底无釉。



藏品名称： 西晋“太康九年扬州吴兴高”铭墓砖

藏品等级： 一般文物

尺 寸： 长 30，宽 15.5，高 4.7

年 代： 西晋(265~317)

藏品介绍： 青灰色，长方形体，一侧铭文“太康九年扬州吴兴高”，另一端是吉祥语“万岁”铭，模制而成。



藏品名称： 西晋青釉瓷鸡笼

藏品等级： 一般文物

尺 寸： 口径 13.4；底径 14.5

年 代： 西晋(265~317)

藏品介绍:



藏品名称: 西晋青釉瓷塑猪圈

藏品等级: 一般文物

尺 寸:

年 代: 西晋(265~317)

藏品介绍:



藏品名称: 西晋青瓷双系弦纹瓷罐

藏品等级: 一般文物

尺 寸: 口径 9, 底径 9.5, 高 9.1

年 代: 西晋(265~317)

藏品介绍： 敛口，鼓腹，饼足。口沿傍立有绳纹双系，上腹部有道密弦纹。施青釉，釉面光润，釉不及底。



藏品名称： 西晋青釉镂空瓷香熏

藏品等级： 一般文物

尺 寸： 口径 6.2，底径 6.1，高 5.8

年 代： 西晋(265~317)

藏品介绍： 敛口，溜肩，圆腹，实心圈足外撇。肩腹部二条凹弦纹间均匀镂空 16 个圆形小孔，施青釉，釉层剥落。



藏品名称： 西晋青釉瓷耳杯

藏品等级： 一般文物

尺 寸：

年 代： 西晋(265~317)

藏品介绍:



藏品名称: 西晋青瓷灯盏

藏品等级: 一般文物

尺寸: 口径 12.6, 高 5.1

年代: 西晋(265~317)

藏品介绍: 青瓷灯盏,侈口,弧壁,平底,平底下立三足,腹部堆贴把手,盘心立一碗状油盏,折沿,外壁堆贴长条把平。灯盏施以青釉,釉呈青绿色,底部露胎,胎体厚重。



藏品名称: 西晋青瓷灶

藏品等级: 一般文物

尺寸: 长 12, 宽 11.5, 高 9.5

年代: 西晋(265~317)

藏品介绍： 灶为船形，双眼，并置进柴口和出烟孔。二灶眼上分别置一直口小罐和小水盂。施青绿色釉，施釉不及底，胎呈青灰色。



藏品名称： 三国青瓷洗

藏品等级： 一般文物

尺 寸： 口径 29.5，底径 13.5，高 8.9

年 代： 三国

藏品介绍： 敞口，唇口，折沿，深腹，折腰，饼形圈足。器内满施青釉，外壁及底足露胎。折沿上饰二道弦纹。釉色青中泛黄。

藏品名称： 东汉原始瓷双耳弦纹甗

藏品等级： 一般文物

尺 寸： 最大碎片尺寸 20.2*20

年 代： 东汉(25~220)

藏品介绍:



藏品名称: 三国陶耳杯

藏品等级: 一般文物

尺 寸:

年 代: 三国·吴(222~280)

藏品介绍:



藏品名称: 三国五铢铜钱

藏品等级: 一般文物

尺 寸: 直径 2.5

年 代: 三国

藏品介绍:



藏品名称: 三国陶盘

藏品等级: 一般文物

尺 寸:

年 代: 三国·吴(222~280)

藏品介绍:



藏品名称: 三国陶钵

藏品等级: 一般文物

尺 寸: 口径 11.2, 底径 7.4, 高 3.5

年 代: 三国·吴(222~280)

藏品介绍:



藏品名称: 三国折腹陶罐

藏品等级: 一般文物

尺 寸: 口径 9.7; 底径 7.8

年 代: 三国·吴(222~280)

藏品介绍:



藏品名称: 三国陶盆

藏品等级: 一般文物

尺 寸: 口径 11.4; 底径 7.4

年 代: 三国·吴(222~280)

藏品介绍:



藏品名称: 三国连釜陶灶

藏品等级: 一般文物

尺 寸:

年 代: 三国·吴(222~280)

藏品介绍:



藏品名称: 东汉陶案

藏品等级: 一般文物

尺 寸:

年 代: 东汉(25~220)

藏品介绍:



藏品名称: 东汉贴塑三足陶炉

藏品等级: 一般文物

尺 寸: 口径 22.4

年 代: 东汉(25~220)

藏品介绍:



藏品名称: 东汉绿釉陶碗

藏品等级: 一般文物

尺 寸: 底径 7.8, 残高 5

年 代: 东汉(25~220)

藏品介绍:



藏品名称: 东汉刻划纹陶灶

藏品等级: 一般文物

尺 寸:

年 代: 东汉(25~220)

藏品介绍:



藏品名称: 东汉陶鍬斗

藏品等级: 一般文物

尺 寸: 口径 19.1

年 代: 东汉(25~220)

藏品介绍:



藏品名称: 东汉陶钵

藏品等级: 一般文物

尺寸: 口径 5.6, 底径 4.7, 高 3.5

年代: 东汉(25~220)

藏品介绍:

藏品名称: 东汉陶盘

藏品等级: 一般文物

尺寸: 口径 26.2, 底径 13.5, 高 5

年代: 东汉(25~220)

藏品介绍:

藏品名称: 东汉陶盘

藏品等级: 一般文物

尺 寸: 口径 17, 底径 9.5, 高 3.2

年 代: 东汉 (25~220)

藏品介绍:

藏品名称: 东汉陶盘

藏品等级: 一般文物

尺 寸: 口径 16, 底径 11.6, 高 2.9

年 代: 东汉 (25~220)

藏品介绍:



藏品名称: 东汉陶罐

藏品等级: 一般文物

尺 寸: 口径 3.8, 底径 2.2, 高 4.3; 口径 3.9,
底径 2.5, 高 3.5

年 代: 东汉 (25~220)

藏品介绍:



藏品名称: 东汉陶釜斗

藏品等级: 一般文物

尺 寸: 口径 15.2

年 代: 东汉 (25~220)

藏品介绍:



藏品名称: 东汉陶耳杯

藏品等级: 一般文物

尺 寸: 口径 13.5*8.1, 底径 8.6*4.3, 高 4.1;
口径 14*8, 底径 8.8*4.9, 高 4.9; 口
径 13.5*8.2, 底径 9*4.4, 高 4.2; 口
径 17.3*10.9, 底径 11*6, 高 5.6

年 代: 东汉(25~220)

藏品介绍:



藏品名称: 东汉陶鐎斗

藏品等级: 一般文物

尺 寸: 口径 17.8

年 代: 东汉(25~220)

藏品介绍:



藏品名称: 新石器时代崧泽文化陶鼎

藏品等级: 一般文物

尺 寸: 口径 12.4

年 代: 新石器时代

藏品介绍:



藏品名称: 新石器时代良渚文化灰陶鼎

藏品等级: 一般文物

尺 寸: 口径 11.5

年 代: 新石器时代

藏品介绍:



藏品名称: 新石器时代良渚文化陶罐

藏品等级: 一般文物

尺 寸: 口径 4.5

年 代: 新石器时代

藏品介绍:



藏品名称: 新石器时代良渚文化灰陶盆

藏品等级: 一般文物

尺 寸: 口径 16.7; 底径 7.2

年 代: 新石器时代

藏品介绍:



藏品名称: 新石器时代良渚文化灰陶盆

藏品等级: 一般文物

尺 寸: 口径 20.2; 底径 8.9

年 代: 新石器时代

藏品介绍:



藏品名称: 新石器时代良渚文化灰陶豆

藏品等级: 一般文物

尺 寸: 口径 14; 足 9.6

年 代: 新石器时代

藏品介绍:



藏品名称: 新石器时代崧泽文化灰陶三足罐

藏品等级: 一般文物

尺 寸: 口径 9; 底径 11

年 代: 新石器时代

藏品介绍:



藏品名称: 新石器时代良渚文化灰陶盘

藏品等级: 一般文物

尺 寸: 口径 16.8; 底径 11.7

年 代: 新石器时代

藏品介绍:



藏品名称: 新石器时代良渚文化灰陶盘

藏品等级: 一般文物

尺 寸: 口径 18.2; 底径 9.3

年 代: 新石器时代

藏品介绍:



藏品名称: 新石器时代良渚文化灰陶盘

藏品等级: 一般文物

尺 寸: 口径 23.4; 底径 13.8

年 代: 新石器时代

藏品介绍:



藏品名称: 清红玛瑙串珠

藏品等级: 一般文物

尺 寸: 直径 1

年 代: 清(1616~1911)

藏品介绍:



藏品名称: 新石器时代马家浜文化玉玦

藏品等级: 一般文物

尺 寸: 直径 3.8

年 代: 新石器时代

藏品介绍:



藏品名称: 民国金耳坠

藏品等级: 一般文物

尺 寸:

年 代: 中华民国(1912~1949)

藏品介绍:



藏品名称: 民国金戒指

藏品等级: 一般文物

尺 寸: 直径 2

年 代: 中华民国(1912~1949)

藏品介绍:

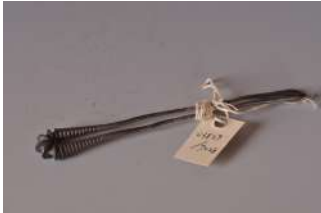

藏品名称: 清绞丝纹双股银发叉

藏品等级: 一般文物

尺 寸:

年 代: 清(1616~1911)

藏品介绍:



藏品名称: 清鍍花银发簪

藏品等级: 一般文物

尺 寸:

年 代: 清(1616~1911)

藏品介绍:



藏品名称: 清鍍花銀髮簪

藏品等级: 一般文物

尺 寸:

年 代: 清(1616~1911)

藏品介绍:



藏品名称: 明浮雕風雨雷電紋青玉嵌飾

藏品等级: 一般文物

尺 寸:

年 代: 明(1368~1644)

藏品介绍:



藏品名称: 明浮雕福禄寿纹白玉帽块

藏品等级: 一般文物

尺 寸:

年 代: 明(1368~1644)

藏品介绍:



藏品名称: 明镂雕龙纹白玉带銙

藏品等级: 一般文物

尺 寸:

年 代: 明(1368~1644)

藏品介绍:



藏品名称: 明透雕花卉纹青玉工字佩

藏品等级: 一般文物

尺 寸:

年 代: 明(1368~1644)

藏品介绍:



藏品名称: 清连珠边福寿纹白玉嵌饰

藏品等级: 一般文物

尺 寸:

年 代: 清(1616~1911)

藏品介绍:



藏品名称: 清藕片形蝶纹白玉佩饰

藏品等级: 一般文物

尺寸: 长 6, 宽 5.8, 厚 0.6

年代: 清(1616~1911)

藏品介绍:



藏品名称: 清白玉扳指

藏品等级: 一般文物

尺寸: 直径 2.7

年代: 清(1616~1911)

藏品介绍:



藏品名称: 清翡翠手镯

藏品等级: 一般文物

尺 寸: 直径 7.8

年 代: 清(1616~1911)

藏品介绍:



藏品名称: 清透雕“福寿双全”纹白玉佩

藏品等级: 一般文物

尺 寸: 直径 5.9

年 代: 清(1616~1911)

藏品介绍:



藏品名称: 清翡翠手镯

藏品等级: 一般文物

尺 寸: 直径 7

年 代: 清(1616~1911)

藏品介绍:



藏品名称: 清浮雕人物诗文白玉挂牌

藏品等级: 一般文物

尺 寸:

年 代: 清(1616~1911)

藏品介绍:



藏品名称: 明圆雕卧马白玉挂件

藏品等级: 一般文物

尺 寸:

年 代: 明(1368~1644)

藏品介绍:



藏品名称: 清翡翠手镯

藏品等级: 一般文物

尺 寸: 直径 6.9

年 代: 清(1616~1911)

藏品介绍:



藏品名称: 清翡翠戒面

藏品等级: 一般文物

尺 寸:

年 代: 清(1616~1911)

藏品介绍:



藏品名称: 清菱形翡翠饰件

藏品等级: 一般文物

尺 寸:

年 代: 清(1616~1911)

藏品介绍:



藏品名称: 明白玉花形佩

藏品等级: 一般文物

尺 寸: 直径 4.2

年 代: 明(1368~1644)

藏品介绍:



藏品名称: 明透雕玉兰花纹白玉嵌饰

藏品等级: 一般文物

尺 寸:

年 代: 明(1368~1644)

藏品介绍:



藏品名称: 明浮雕兽面纹白玉佩饰

藏品等级: 一般文物

尺 寸:

年 代: 明(1368~1644)

藏品介绍:



藏品名称: 清浮雕螭纹白玉帽块

藏品等级: 一般文物

尺 寸:

年 代: 清(1616~1911)

藏品介绍:



藏品名称: 清浮雕花卉纹玉嵌饰

藏品等级: 一般文物

尺 寸:

年 代: 清(1616~1911)

藏品介绍:



藏品名称: 清摩羯纹白玉佩

藏品等级: 一般文物

尺 寸:

年 代: 清(1616~1911)

藏品介绍:



藏品名称: 清浮雕螭纹白玉工字佩

藏品等级: 一般文物

尺 寸:

年 代: 清(1616~1911)

藏品介绍:



藏品名称: 清双龙纹“斋戒”铭青玉牌饰

藏品等级: 一般文物

尺 寸:

年 代: 清(1616~1911)

藏品介绍:



藏品名称: 明透雕鹊梅纹白玉佩

藏品等级: 一般文物

尺寸: 直径 5.4

年代: 明(1368~1644)

藏品介绍:



藏品名称: 明凸雕螭纹白玉剑璏

藏品等级: 一般文物

尺寸:

年代: 明(1368~1644)

藏品介绍:



藏品名称: 清浮雕双鹿纹白玉扳指

藏品等级: 一般文物

尺 寸: 直径 2.9

年 代: 清(1616~1911)

藏品介绍:



藏品名称: 明阴刻荔枝纹白玉方牌饰

藏品等级: 一般文物

尺 寸:

年 代: 明(1368~1644)

藏品介绍:



藏品名称: 清白玉环

藏品等级: 一般文物

尺 寸: 直径 3.4

年 代: 清(1616~1911)

藏品介绍:



藏品名称: 明阴刻勾云纹白玉方佩饰

藏品等级: 一般文物

尺 寸:

年 代: 明(1368~1644)

藏品介绍:



藏品名称: 明翁仲白玉挂件

藏品等级: 一般文物

尺 寸:

年 代: 明(1368~1644)

藏品介绍:



藏品名称: 清浮雕寿星纹白玉如意形嵌饰

藏品等级: 一般文物

尺 寸:

年 代: 清(1616~1911)

藏品介绍:



藏品名称: 清“吉庆如意”纹白玉挂件

藏品等级: 一般文物

尺 寸:

年 代: 清(1616~1911)

藏品介绍:



藏品名称: 清浮雕双螭纹白玉璧

藏品等级: 一般文物

尺 寸: 直径 4.8

年 代: 清(1616~1911)

藏品介绍:



藏品名称: 清桥钮双印形玉挂件

藏品等级: 一般文物

尺 寸:

年 代: 清(1616~1911)

藏品介绍:



藏品名称: 清透雕双龙纹诗文白玉佩

藏品等级: 一般文物

尺 寸:

年 代: 清(1616~1911)

藏品介绍:



藏品名称: 清勾云纹白玉饰

藏品等级: 一般文物

尺 寸:

年 代: 清(1616~1911)

藏品介绍:



藏品名称: 清蝉形白玉佩

藏品等级: 一般文物

尺 寸:

年 代: 清(1616~1911)

藏品介绍:



藏品名称: 汉白文“布衣”覆斗形白玉印

藏品等级: 一般文物

尺 寸:

年 代: 汉

藏品介绍:



藏品名称: 清龙纹白玉珪

藏品等级: 一般文物

尺 寸: 直径 4.1

年 代: 清(1616~1911)

藏品介绍:



藏品名称: 清龟形白玉勒子

藏品等级: 一般文物

尺 寸:

年 代: 清(1616~1911)

藏品介绍:



藏品名称: 明透雕海水龙纹白玉嵌饰

藏品等级: 一般文物

尺 寸:

年 代: 明(1368~1644)

藏品介绍:



藏品名称: 明透雕缠枝人物纹桃形白玉嵌饰

藏品等级: 一般文物

尺 寸:

年 代: 明(1368~1644)

藏品介绍:



藏品名称: 明透雕麒麟祝寿纹白玉带铐

藏品等级: 一般文物

尺 寸:

年 代: 明(1368~1644)

藏品介绍:



藏品名称: 明透雕凤穿牡丹纹白玉带銙

藏品等级: 一般文物

尺 寸:

年 代: 明(1368~1644)

藏品介绍:



藏品名称: 明透雕松鹿纹桃形白玉带銙

藏品等级: 一般文物

尺 寸:

年 代: 明(1368~1644)

藏品介绍:



藏品名称: 明透雕花鸟纹白玉嵌饰

藏品等级: 一般文物

尺 寸:

年 代: 明(1368~1644)

藏品介绍:



藏品名称: 明镂雕花鸟纹白玉带銙

藏品等级: 一般文物

尺 寸:

年 代: 明(1368~1644)

藏品介绍:



藏品名称: 明透雕凤穿牡丹纹白玉嵌饰

藏品等级: 一般文物

尺 寸:

年 代: 明(1368~1644)

藏品介绍:



藏品名称: 清透雕连珠边牡丹纹青玉对片

藏品等级: 一般文物

尺 寸:

年 代: 清(1616~1911)

藏品介绍:



藏品名称: 清透雕连珠边蝶恋花纹白玉嵌饰

藏品等级: 一般文物

尺 寸:

年 代: 清(1616~1911)

藏品介绍:



藏品名称: 明镂雕连珠边双鹤纹白玉嵌饰

藏品等级: 一般文物

尺 寸:

年 代: 明(1368~1644)

藏品介绍:



藏品名称: 明透雕连珠边龙纹白玉嵌饰

藏品等级: 一般文物

尺 寸:

年 代: 明(1368~1644)

藏品介绍:



藏品名称: 明镂雕龙纹墨玉带铐

藏品等级: 一般文物

尺 寸:

年 代: 明(1368~1644)

藏品介绍:



藏品名称: 明镂雕龙纹白玉带銙

藏品等级: 一般文物

尺 寸:

年 代: 明(1368~1644)

藏品介绍:



藏品名称: 明镂雕龙纹白玉带銙

藏品等级: 一般文物

尺 寸:

年 代: 明(1368~1644)

藏品介绍:



藏品名称: 清龙首青玉带钩

藏品等级: 一般文物

尺 寸:

年 代: 清(1616~1911)

藏品介绍:



藏品名称: 明龙首青玉带钩

藏品等级: 一般文物

尺 寸:

年 代: 明(1368~1644)

藏品介绍:



藏品名称: 清龙首青玉带钩

藏品等级: 一般文物

尺 寸:

年 代: 清(1616~1911)

藏品介绍:



藏品名称: 清龙首青玉带钩

藏品等级: 一般文物

尺 寸:

年 代: 清(1616~1911)

藏品介绍:



藏品名称: 清龙首白玉带钩

藏品等级: 一般文物

尺 寸:

年 代: 清(1616~1911)

藏品介绍:



藏品名称: 清龙首青玉带钩

藏品等级: 一般文物

尺 寸:

年 代: 清(1616~1911)

藏品介绍:



藏品名称: 明鹅首白玉带钩

藏品等级: 一般文物

尺 寸:

年 代: 明(1368~1644)

藏品介绍:



藏品名称: 明龙首白玉带钩

藏品等级: 一般文物

尺 寸:

年 代: 明(1368~1644)

藏品介绍:



藏品名称: 清透雕纹丝纹白玉压发簪

藏品等级: 一般文物

尺 寸:

年 代: 清(1616~1911)

藏品介绍:



藏品名称: 明鹊梅纹白玉簪

藏品等级: 一般文物

尺 寸:

年 代: 明(1368~1644)

藏品介绍:



藏品名称: 明如意头白玉簪

藏品等级: 一般文物

尺 寸:

年 代: 明(1368~1644)

藏品介绍:



藏品名称: 明如意头白玉簪

藏品等级: 一般文物

尺 寸:

年 代: 明(1368~1644)

藏品介绍:



藏品名称: 明镂雕鹊梅纹白玉簪

藏品等级: 一般文物

尺 寸:

年 代: 明(1368~1644)

藏品介绍:



藏品名称: 明双龙戏珠纹白玉镯

藏品等级: 一般文物

尺 寸: 直径 7.5

年 代: 明(1368~1644)

藏品介绍:



藏品名称: 民国“共和纪念”纹翡翠挂件

藏品等级: 一般文物

尺 寸:

年 代: 中华民国(1912~1949)

藏品介绍:



藏品名称: 清浮雕花鸟纹象牙牌饰

藏品等级: 一般文物

尺 寸:

年 代: 清(1616~1911)

藏品介绍:



藏品名称: 清浮雕海水龙纹象牙带扣

藏品等级: 一般文物

尺 寸:

年 代: 清(1616~1911)

藏品介绍:



藏品名称: 清蝶形骨嵌饰片

藏品等级: 一般文物

尺 寸:

年 代: 清(1616~1911)

藏品介绍:



藏品名称: 宋人物纹圆形铜镜

藏品等级: 一般文物

尺寸: 直径 10.7

年代: 宋

藏品介绍:



藏品名称: 清“湖城薛晋候造”铭青铜方镜

藏品等级: 一般文物

尺寸: 8.6*8.7

年代: 清(1616~1911)

藏品介绍： 方镜，镜内有铭文“既虚其中，亦方其外，一尘不染，万物皆备，湖城薛晋候造”。灰泛绿。



藏品名称： 清薛晋候“方正”铭青铜方镜

藏品等级： 一般文物

尺 寸： 边长 8.6

年 代： 清(1616~1911)

藏品介绍： 方镜，镜背面有铭文“方正而明，万里无尘，水天一色，犀照群伦”。铭文后有圆形印“晋候”，方印“薛惠公造”。



藏品名称： 明“薛晋候造”铭青铜执镜

藏品等级： 一般文物

尺 寸： 直径 15.8，柄长 10.6

年 代： 明(1368~1644)

藏品介绍： 该铜镜为圆形执镜，宽缘稍凸。柄上窄下宽。镜背正中方框内铸刻楷书铭“薛晋候造”。镜厚重。



藏品名称： 清“大清乾隆年制”轧道粉彩花卉纹瓷碗

藏品等级： 一般文物

尺 寸： 口径 20.9，底径 8.8，高 6.7

年 代： 清(1616~1911)

藏品介绍： 敞口，弧腹，圈足。碗外壁施绿釉粉彩地，饰折枝菊花纹，刻卷草花纹。底青花款“大清乾隆年制”。此碗造型规整，制作精良。



藏品名称： 清“大清乾隆年制”青花釉里红福如东海纹瓷碗

藏品等级： 一般文物

尺 寸： 口径 19.9，底径 8.6，高 7.8

年 代： 清(1616~1911)

藏品介绍： 敞口，折沿，弧腹，圈足。口沿折沿处为一周青花釉里红海水纹，碗心为双圈一扁蝠海水纹，外壁为八蝠海水纹。底青花款“大清乾隆年制”。此碗釉色光亮莹润，青花釉里红色泽淡雅，胎骨细腻，呈青白色。



藏品名称： 明青花灵芝纹瓷盘

藏品等级： 一般文物

尺 寸： 口径 18，底径 10.3，高 3.5

年 代： 明(1368~1644)

藏品介绍： 青花灵芝纹盘，敞口，弧壁，圈足，器身满绘灵芝纹，青花发色蓝中闪紫，底部有双圈，圈内有青花符号款。



藏品名称： 清龙泉窑仿哥釉瓷碗

藏品等级： 一般文物

尺 寸： 口径 10.5，底径 6.2，高 3

年 代： 清(1616~1911)

藏品介绍：青瓷盘，侈口，弧壁，圈足，通体施仿哥釉，釉质肥厚，色呈绿色，开片自然交错，呈“金丝铁线”。



藏品名称：清龙泉窑青釉菊瓣纹瓷茶盏

藏品等级：一般文物

尺寸：口径 8.6，底径 3.2，高 5

年代：清(1616~1911)

藏品介绍：花口，深腹，小圈足，整个碗形如一朵盛开的菊花，碗外壁雕刻繁密的菊瓣。施青釉，釉层凝厚。圈足规整，器型精巧。



藏品名称：三国青釉双系瓷罐

藏品等级：一般文物

尺寸：口径 11，底径 7.4，高 14.2

年代：三国

藏品介绍：侈口，圆唇，矮颈，丰肩，圆腹，下腹斜收，平底。颈部饰一道弦纹，肩部饰一周弦纹，并竖置扁条形双系。施黄绿色釉，施釉不及底，有挂釉现象，局部釉层剥落。



藏品名称：晋滑石猪形握

藏品等级：一般文物

尺寸：长 4.5, 宽 0.5; 长 4.5, 宽 0.9

年代：

藏品介绍：滑石，卧猪状，土黄色，刀功简练。



藏品名称：晋青釉瓷香熏

藏品等级：一般文物

尺寸：口径 5.6, 底径 6.3, 高 4.6

年代：

藏品介绍：香熏呈敛口，鼓腹，平底。口沿有条形贴塑。腹部布满小眼，但又不穿透。施青釉，釉已剥落。



藏品名称：晋青瓷羊圈

藏品等级：一般文物

尺寸：口径 8.5，底径 8.6，高 4

年代：

藏品介绍：圆形，直壁，平底。外壁一道凹宽弦纹。圈内塑一羊，羊呈站立觅食状。羊的眼睛、耳朵、尾巴清晰可辨。施青釉，釉层全部脱落。



藏品名称：晋青釉捏塑耳杯瓷盘

藏品等级：一般文物

尺寸：口径 13.1，底径 8.7，高 2.2

年代：

藏品介绍： 敞口，圆唇，浅腹，弧壁，平底。盘内平行置二耳杯。釉全部剥落。



藏品名称： 晋青釉带匙瓷碗

藏品等级： 一般文物

尺 寸： 口径 13.7，底径 9.1，高 4.1

年 代：

藏品介绍： 碗呈折沿，弧腹，平凹底。碗心有二道弦纹，并置有二小，施青釉，釉不及底外壁有挂油。



藏品名称： 晋青釉瓷碗

藏品等级： 一般文物

尺 寸： 口径 13.7；足 7.8

年 代：

藏品介绍:



藏品名称: 晋青釉瓷碗

藏品等级: 一般文物

尺 寸: 口径 11, 底径 6.5, 高 4.5

年 代:

藏品介绍: 青瓷碗, 口微敛, 弧腹, 平底, 碗身施青釉, 釉色黄绿, 底部露胎, 胎体厚重。



藏品名称: 晋青瓷碗

藏品等级: 一般文物

尺 寸: 口径 8.5, 底径 5.5, 高 4

年 代:

藏品介绍： 青瓷碗，口微敛，弧腹，平底。碗内外施青釉，釉呈黄绿色，底部露胎，胎体厚重，胎呈灰白色。



藏品名称： 汉原始瓷麟趾金

藏品等级： 一般文物

尺 寸： 直径 6.7

年 代： 汉

藏品介绍：



藏品名称： 清光绪田亩过户契约

藏品等级： 一般文物

尺 寸： 长 29.5，宽 18.3

年 代： 清(1616~1911)

藏品介绍:

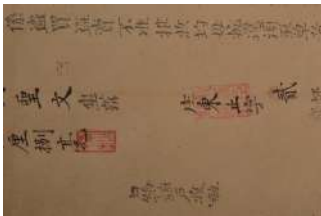

藏品名称: 清道光田亩过户契约

藏品等级: 一般文物

尺 寸: 长 29.8, 宽 18.3

年 代: 清(1616~1911)

藏品介绍:



藏品名称: 清归安县亩产过户凭单

藏品等级: 一般文物

尺 寸: 长 29.8, 宽 17.6

年 代: 清(1616~1911)

藏品介绍:



藏品名称: 东晋青釉点彩蛙形炉瓷水盂

藏品等级: 一般文物

尺寸: 口径 3.9, 底径 5.2, 高 5

年代: 东晋(317~420)

藏品介绍: 盂呈扁圆腹, 饼足。近口沿处塑蛙形四肢和头、尾。头和口沿点褐色彩。釉剥落严重。



藏品名称: 清八卦纹方铜瓶

藏品等级: 一般文物

尺寸: 口径 2.5×2.3, 高 11.3, 底径 3.5×3.5

年代: 清(1616~1911)

藏品介绍:



藏品名称: 清暗八仙纹铜觚

藏品等级: 一般文物

尺寸: 口径 5.2, 底径 3.8, 高 12.1

年代: 清(1616~1911)

藏品介绍:



藏品名称: 清砚台

藏品等级: 一般文物

尺寸: 长 8.3, 宽 4.1, 厚 1.4; 长 5.2, 宽 3.3, 厚 0.7

年代: 清(1616~1911)

藏品介绍： 该砚台呈长方体，黑褐色。墨堂斜凹，呈长方形。砚底浅凹，也呈长方形。表面打磨光滑。小石砚呈长方形，黑色，墨堂呈长方形，砚背面有一内凹长方形。



藏品名称： 清十二生肖纹圆形铜镜

藏品等级： 一般文物

尺 寸： 直径 5.2

年 代： 清(1616~1911)

藏品介绍： 该铜镜为圆形，椭圆钮。内圈匀称饰四圆。圆内铸饰四生肖纹，四生肖间铸刻“申”“酉”“戌”“亥”四字。外圈同样匀称饰 11 生肖纹。生肖间铸刻“子”“丑”“寅”“卯”“辰”“巳”“午”“未”。窄缘凸起。



藏品名称： 明“湖州薛怀泉自造”铭圆形铜镜

藏品等级： 一般文物

尺 寸： 直径 16.5

年 代： 明(1368~1644)

藏品介绍： 该镜为圆形，圆柱形钮，钮上圆框内铸刻楷书铭“湖州薛怀泉自造”。无缘，光素无纹。镜体厚重。



藏品名称： 清吴俊刊刻云纹端石砚

藏品等级： 一般文物

尺 寸： 长 14.6，宽 9，高 3.6

年 代： 清(1616~1911)

藏品介绍： 端石，呈长方形，黑色，方堂，砚池有云纹边框，云纹边饰中有一圆形砚眼。砚背面有阴刻行书铭文：“挥至斧割紫云友端人发鸿文韬其先而晦，其德是以君子舍章可贞晓湖叔岳命铭并刊吴俊”。配天地盖。



藏品名称： 晚清民国砖砚

藏品等级： 一般文物

尺 寸： 长 15.7，宽 15.2，高 4.5

年 代：

藏品介绍： 青灰色，呈正方砖砚，两边有砖铭文，“万岁”“家冢”，字迹模糊不清。此砖质地细润致密，砚面有墨迹，有使用痕迹。配有红木天地盖。（疑为黄龙二年砖）



藏品名称： 明象牙笏板

藏品等级： 一般文物

尺 寸：

年 代： 明(1368~1644)

藏品介绍：



藏品名称： 明象牙笏板

藏品等级： 一般文物

尺 寸：

年 代： 明(1368~1644)

藏品介绍:



藏品名称: 清莲花纹铜胎掐丝珐琅盒

藏品等级: 一般文物

尺寸: 口径 6.9, 底径 4.6, 高 5

年代: 清(1616~1911)

藏品介绍:



藏品名称: 清“嘉珍”象牙印

藏品等级: 一般文物

尺寸: 直径 1

年代: 清(1616~1911)

藏品介绍:



藏品名称: 民国朱文“细心检点”象牙异形印

藏品等级: 一般文物

尺 寸:

年 代: 中华民国(1912~1949)

藏品介绍:



藏品名称: 清朱文“文治光华”象牙印

藏品等级: 一般文物

尺 寸:

年 代: 清(1616~1911)

藏品介绍:



藏品名称: 清朱文“庆生镗”双联象牙印

藏品等级: 一般文物

尺 寸:

年 代: 清(1616~1911)

藏品介绍:



藏品名称: 清朱文“绳其祖武”象牙印

藏品等级: 一般文物

尺 寸:

年 代: 清(1616~1911)

藏品介绍:



藏品名称: 清仿哥釉瓷小杯

藏品等级: 一般文物

尺寸: 口径 4.3, 底径 2.2, 高 2.5

年代: 清(1616~1911)

藏品介绍: 酒盅, 侈口, 弧壁, 圈足。通体施仿哥釉, 釉质肥厚, 色泽柔润。开片自然交错, 呈“金丝铁线”。碗底圈足内有蓝色“若深珍藏”楷书款。



藏品名称: 清“大清雍正年制”青花釉里红生肖纹瓷烟壶

藏品等级: 一般文物

尺寸: 口径 1.8, 足径 3.2, 高 8.2

年代: 清(1616~1911)

藏品介绍： 瓶短颈，平肩，直腹，圈足，颈上饰青花“T”字纹，肩为冰梅纹（青花竹纹和釉里红花纹）。腹部主题为青花十二生肖，辅以釉里红山石，树木和卷云纹饰。圈足有“大清雍正年制”款。此瓶青花色泽纯净鲜艳，胎骨细腻洁白，釉面光亮莹润。



藏品名称： 清“雍正年制”款天青釉螭耳海棠口瓷瓶

藏品等级： 一般文物

尺 寸： 口径 8.4，底径 6.8，高 21.6

年 代： 清(1616~1911)

藏品介绍： 海棠花形口，六出，长颈，溜肩，弧腹，圈足外撇。颈部对称置螭纹，螭纹呈镂空状。施天青釉，釉色莹润亮泽。器底有青花篆书四字款“雍正年制”。足端无釉。



藏品名称： 清青花缠枝花卉纹瓷盆

藏品等级： 一般文物

尺 寸： 口径 30.3，底径 14.6，高 10.4

年 代： 清(1616~1911)

藏品介绍： 敞口，折沿，深腹，弧壁，圈足。外壁均匀分饰三丛草叶纹，沿上，内壁，盘心满饰三组花草纹，中以弦纹间隔。足端无釉。



藏品名称： 清豆青釉刻划花大盘

藏品等级： 一般文物

尺 寸： 口径 28.8，底径 15.3，高 4.7

年 代： 清(1616~1911)

藏品介绍： 敞口，圆唇，浅腹，斜壁，圈足。盘内心饰葵花纹，内壁满饰花叶纹。施釉厚润，色呈豆青，足端露胎。



藏品名称： 清豆青釉夔龙纹印花菱口瓷盘

藏品等级： 一般文物

尺 寸： 口径 21.9，底径 10.2，高 4.5

年 代： 清(1616~1911)

藏品介绍：菱口，折沿，弧壁，圈足。折沿上印有一周回纹，内壁为二周回纹，盘心为莲瓣花纹。外壁为菊瓣。施豆青釉，釉色滋润光亮，胎质精致，制作精良，造型优美。



藏品名称：明龙泉窑划花孔明瓷碗

藏品等级：一般文物

尺寸：口径 12.5，底径 5.2，高 5.7

年代：明(1368~1644)

藏品介绍：孔明碗，侈口，弧腹，卧足。施底与碗心呈双层夹空，碗底有孔与空腹相通，器身施青釉，有开片，釉呈豆青色，胎体厚重。



藏品名称：元龙泉窑划花折腹瓷盘

藏品等级：一般文物

尺寸：口径 11.8，底径 5.5，高 2.9

年代：元(1206~1368)

藏品介绍： 花口，厚重，折腰，浅腹，圈足。盘壁刻划花草纹，施釉凝厚，色呈深绿，圈足修饰较规整，底部露胎，系垫圈烧制而成。



藏品名称： 宋“湖州石家炼铜照子”铭葵花形铜镜

藏品等级： 一般文物

尺 寸： 直径 22.1

年 代： 宋

藏品介绍： 该铜镜为八出葵花形，扁钮。钮右侧竖双框内铸刻楷书铭“湖州石家炼铜照子”。镜面微凸。有磨损。



藏品名称： 宋“湖州”铭花边青铜执镜

藏品等级： 一般文物

尺 寸： 直径 10，通长 18.7

年 代： 宋

藏品介绍： 该镜为葵花形执镜，镜背面中心有长方形框，框内有铭文。模糊不清。镜缘呈花瓣形，锈蚀泛绿斑。



藏品名称： 明湖州薛家铜镜

藏品等级： 一般文物

尺 寸： 直径 11.7

年 代： 明(1368~1644)

藏品介绍： 为圆形铜镜，圆柱形钮，锈蚀钮上铭文已模糊不清，镜面有锈斑。



藏品名称： 明“湖州薛家”圆形铜镜

藏品等级： 一般文物

尺 寸： 直径 9.2

年 代： 明(1368~1644)

藏品介绍： 为圆形铜镜，圆柱形钮，钮上铸刻楷书“口口口口”。



藏品名称： 宋湖州石家圆形铜镜

藏品等级： 一般文物

尺 寸： 直径 14.3

年 代： 宋

藏品介绍： 该铜镜为圆形，半圆形钮，钮右铸刻楷书“湖州口口口口口口”。



藏品名称： 明仿汉四乳人物神兽铜镜

藏品等级： 一般文物

尺 寸： 直径 19.8

年 代： 明(1368~1644)

藏品介绍： 该镜呈圆形，半圆钮，圆钮座，外围四枚，相间隔为二人物二神兽。外围有一周文字，其中，“宫仰峰包换镜”铭文，还有一圈射线纹。镜缘为花样图案纹。



藏品名称： 春秋青铜斧

藏品等级： 一般文物

尺 寸： 銎口 4.3×2.5；长 7.3，刃宽 3.5

年 代： 春秋时代(前 770~前 476)

藏品介绍：



藏品名称： 春秋青铜斧

藏品等级： 一般文物

尺 寸： 銎口 4.7×3.6；长 11.3，刃宽 3.5

年 代： 春秋时代(前 770~前 476)

藏品介绍:



藏品名称: 战国青铜耘田器

藏品等级: 一般文物

尺 寸: 銎口 3.5×1.7, 长 10.2, 刃宽 24

年 代: 战国时代(前 475~前 221)

藏品介绍:



藏品名称: 春秋平刃铜插

藏品等级: 一般文物

尺 寸: 銎口 8.6×1.8

年 代: 春秋时代(前 770~前 476)

藏品介绍:



藏品名称: 宋圆形铜镜

藏品等级: 一般文物

尺 寸: 直径 13.3

年 代: 宋

藏品介绍: 该铜镜呈圆形，半圆形钮。素面无纹，突缘。锈蚀泛绿斑。



藏品名称: 宋八葵青铜镜

藏品等级: 一般文物

尺 寸: 直径 16.6

年 代: 宋

藏品介绍： 葵花形镜，八出，桥形钮，素面。



藏品名称： 宋青釉带盖瓷盒

藏品等级： 一般文物

尺 寸： 口径 8.6； 底径 5.3

年 代： 宋

藏品介绍：



藏品名称： 宋双鱼纹银水盂

藏品等级： 一般文物

尺 寸： 口径 7； 底径 5.5

年 代： 清(1616~1911)

藏品介绍:



藏品名称: 宋银手镯

藏品等级: 一般文物

尺 寸: 直径 5.5

年 代: 宋

藏品介绍:



藏品名称: 宋浅浮雕螭纹青铜执镜

藏品等级: 一般文物

尺 寸: 直径 13.4, 柄长 11.1

年 代: 宋

藏品介绍： 圆形执镜，镜内区饰双螭龙纹。外围饰海湾纹和凸弦纹。斜折缘，锈蚀绿斑。



藏品名称： 汉铺首双环青铜洗

藏品等级： 一般文物

尺 寸： 口径 30.6

年 代： 汉

藏品介绍：

藏品名称： 新石器时代良渚文化玉珠管

藏品等级： 一般文物

尺 寸： 大小尺寸不等

年 代： 新石器时代

藏品介绍:



藏品名称: 新石器时代良渚文化玉管

藏品等级: 一般文物

尺 寸: 直径 8.1

年 代: 新石器时代

藏品介绍:



藏品名称: 明仿汉四乳神兽铜镜

藏品等级: 一般文物

尺 寸: 直径 17.8, 直径 9.8

年 代: 明(1368~1644)

藏品介绍： 1. 该镜呈圆形，半圆形钮。内区四只瑞兽绕钮同向奔驰。间饰四乳。外圈相间排列着厚而凸起的半枚和带铭的方枚。方枚铸铭文模糊不清。外围凸弦纹，外区纹饰模糊不清。素突缘，锈蚀较重。
2. 圆形，圆钮，宽缘。钮内区纹饰模糊不清。



藏品名称： 新石器时代玉斧

藏品等级： 一般文物

尺 寸：

年 代： 新石器时代

藏品介绍：



藏品名称： 东周细麻布纹陶钵

藏品等级： 一般文物

尺 寸： 底径 6

年 代： 东周(前 770~前 256)

藏品介绍:



藏品名称: 新石器时代良渚文化黑陶壶

藏品等级: 一般文物

尺 寸: 口径 5.6; 底径 6.2

年 代: 新石器时代

藏品介绍:



藏品名称: 汉陶井

藏品等级: 一般文物

尺 寸: 口径 8.5; 底径 10.4

年 代:

藏品介绍:



藏品名称: 明仿汉连弧纹镜

藏品等级: 一般文物

尺寸: 直径 16

年代: 明(1368~1644)

藏品介绍: 该镜呈圆形，半圆高钮，柿蒂纹钮座。依次向外饰弦纹，射线纹，宽弦纹，连弧纹，射线纹，双弦纹，几何漩涡纹，射线纹。大宽缘，镜面微凸。



藏品名称: 清青花龙纹大瓷盘

藏品等级: 一般文物

尺寸: 口径 28，底径 16.8，高 5.5

年代: 清(1616~1911)

藏品介绍： 敞口，圆唇，浅腹，弧壁，圈足。盘内外饰青花云龙纹，龙威武雄壮，青花发色浓艳青翠，浓淡层次分明。胎体厚重，足端露胎，沙底细腻光滑，圈足上留有火石红。



藏品名称： 民国公文皮包

藏品等级： 一般文物

尺 寸： 长 24.5，宽 19.2，厚 9.5

年 代： 中华民国(1912~1949)

藏品介绍：



藏品名称： 明骨簪

藏品等级： 一般文物

尺 寸：

年 代： 明(1368~1644)

藏品介绍:



藏品名称: 明骨簪

藏品等级: 一般文物

尺 寸:

年 代: 明(1368~1644)

藏品介绍:



藏品名称: 晋青釉弦纹双系瓷罐

藏品等级: 一般文物

尺 寸: 口径 10, 底径 8.4, 高 11

年 代:

藏品介绍： 直口，鼓腹，下腹斜收，凹底，上肩一道弦纹，弦纹上置两桥形系，通体施青釉，釉不及底。



藏品名称： 先秦时期马桥文化三足陶盘

藏品等级： 一般文物

尺 寸： 口径 19.4

年 代：

藏品介绍：



藏品名称： 明龙泉窑弦纹三足瓷炉

藏品等级： 一般文物

尺 寸： 口径 8.6，底径 4.5，高 6.6

年 代： 明(1368~1644)

藏品介绍： 炉直口，直壁，圈足，底部微凸，下承以三足。器身施青釉，釉呈豆青色。器壁饰凸弦纹数道，足饰花瓣纹。底部露胎，炉内心有垫烧痕。



藏品名称： 晋青釉瓷塑鸡笼

藏品等级： 一般文物

尺 寸：

年 代：

藏品介绍：



藏品名称： 东晋青釉瓷碗

藏品等级： 一般文物

尺 寸： 口径 8.4，底径 5.1，高 3.4；口径 8.4，底径 5.1，高 4.1

年 代： 东晋(317~420)

藏品介绍： 青瓷碗，侈口，弧壁，平底，碗身施青釉，釉色黄绿，底部露胎，有明显垫烧痕。



藏品名称： 新石器时代良渚文化黑陶豆

藏品等级： 一般文物

尺 寸： 口径 18.9；底径 13.5

年 代： 新石器时代

藏品介绍：



藏品名称： 战国梳篦纹红陶钵

藏品等级： 一般文物

尺 寸： 口径 11.4；底径 6.4

年 代： 战国时代(前 475~前 221)

藏品介绍:



藏品名称: 商陶纺轮

藏品等级: 一般文物

尺寸: 直径 3.3, 高 2.2

年代: 商(前 1600~前 1046)

藏品介绍:



藏品名称: 东晋“太元八年”铭砖砚

藏品等级: 一般文物

尺寸: 长 16.3, 宽 14.5, 厚 4.9

年代: 东晋(317~420)

藏品介绍： 青灰色，呈长方体，砚边一侧“太元八年岁在”铭文，此砖质地粗糙，凹凸不平，砚面有墨迹，有使用痕迹。



藏品名称： 元至正四年铭铜权

藏品等级： 一般文物

尺 寸： 底径 5

年 代： 元(1206~1368)

藏品介绍：



藏品名称： 宋仿西周兽面纹铜觚

藏品等级： 一般文物

尺 寸： 口径 4，底径 8.5

年 代： 宋

藏品介绍:



藏品名称: 新石器时代石钺

藏品等级: 一般文物

尺 寸: 长 18.1, 宽 13.5; 长 20.8, 宽 15.6

年 代: 新石器时代

藏品介绍: 该石钺呈青灰色, 梯形。扁薄状。钺上部中间有一圆孔, 有旋痕, 孔径 2.3 厘米, 表面打磨光滑, 刃部呈圆弧形, 无使用痕迹。 石钺略呈长方形, 深灰色, 表面磨制光滑, 平刃, 器身上端中部有一对钻孔, 台阶痕明显。刃部有明显使用痕迹。



藏品名称: 汉原始瓷戳印纹纺轮

藏品等级: 一般文物

尺 寸: 直径 12

年 代: 汉

藏品介绍:



藏品名称: 晋青釉蛙形瓷水盂

藏品等级: 一般文物

尺寸: 口径 3.9, 底径 4.7, 高 5.9

年代:

藏品介绍: 盂呈扁圆腹, 高饼足。口沿饰三道弦纹, 塑蛙形四肢和蛙头, 蛙尾。施青釉, 釉色光润。



藏品名称: 元龙泉窑刻划花瓷碗

藏品等级: 一般文物

尺寸: 口径 19.8, 底径 6.4, 高 7.8; 口径 19.4, 底径 5.6, 高 8.1; 口径 19.5, 底径 6.1, 高 7.8

年代: 元(1206~1368)

藏品介绍： 敞口，深腹，弧壁，圈足。施釉凝厚，色呈黄绿。内底中心印一团花纹，盘壁四周刻划花叶状纹。胎骨厚实坚细，碗底一圈露胎，系器底垫饼烧制。



藏品名称： 元龙泉窑青釉莲瓣瓷碗

藏品等级： 一般文物

尺 寸： 口径 19.6，底径 4.4，高 8.9

年 代： 元(1206~1368)

藏品介绍： 侈口，深腹，弧壁，圈足。施釉凝厚晶莹，釉层略带透明并开片纹，釉色青绿淡雅，外壁饰莲瓣纹。胎骨厚重，胎质细腻坚致，色呈灰白，足端无釉，呈砖红色，修足较规整，系圈足垫饼烧制。



藏品名称： 西周双面印纹陶拍

藏品等级： 一般文物

尺 寸：

年 代： 西周(前 1046~前 771)

藏品介绍:



藏品名称: 新石器时代石斧

藏品等级: 一般文物

尺 寸: 长 11.9, 宽 9.5, 厚 0.9

年 代: 新石器时代

藏品介绍: 该石斧颜色为黑褐相间, 梯形, 上部中间有一大孔, 孔壁修饰规整, 孔径 2.4 厘米, 表面打磨非常光滑。刃部呈弧形, 有使用痕迹。



藏品名称: 晋青釉捏塑家畜瓷圈

藏品等级: 一般文物

尺 寸: 口径 11.5, 底径 9, 通高 4.5

年 代:

藏品介绍： 狗圈由承盘和狗组成。承盘为直口，平沿，浅腹，平底。施青釉，底无釉。内有二条狗，一狗四足匍伏在地，仰头立耳，尾巴上翘，头部刻划细腻，身上以戮印以于狗毛。另一小狗叭在地上，闭目安息，一副恬静样子。



藏品名称： 晋青釉瓷汤匙

藏品等级： 一般文物

尺 寸：

年 代：

藏品介绍：



藏品名称： 晋青釉瓷小罐

藏品等级： 一般文物

尺 寸： 口径 4，底径 3，高 2.5

年 代：

藏品介绍： 青瓷罐，敛口，平唇，鼓腹，腹部以下向下斜收，平底。器身施青釉，釉色黄绿。



藏品名称： 晋青釉带柄瓷唾盂

藏品等级： 一般文物

尺 寸： 口径 6，底径 3.4，高 2.2

年 代：

藏品介绍： 青瓷带柄唾盂，敞口，折腹，平底，腹部一侧堆贴有柄，器身施青釉，釉面剥落，胎质灰白。



藏品名称： 晋青釉双系瓷罐

藏品等级： 一般文物

尺 寸： 口径 4.4，底径 4.2，高 4

年 代：

藏品介绍： 青瓷双系罐，直口，鼓腹，平底，肩部饰对称双系，器身施青釉，釉色黄绿，底部露胎。



藏品名称： 晋青釉瓷钵

藏品等级： 一般文物

尺 寸： 口径 9.5，高 3

年 代：

藏品介绍：



藏品名称： 晋青釉敛口瓷碗

藏品等级： 一般文物

尺 寸： 口径 10.7，底径 6.6，高 3.7

年 代：

藏品介绍:



藏品名称: 晋青釉瓷耳杯

藏品等级: 一般文物

尺 寸: 口径 6.7×4.4, 高 2.2

年 代:

藏品介绍:



藏品名称: 西晋青釉捏塑瓷鸡笼

藏品等级: 一般文物

尺 寸: 长 8.6, 宽 7, 高 4.8

年 代: 西晋(265~317)

藏品介绍： 青瓷鸡笼，长方形底，上覆竹端状盖棚，前开二小门，有二鸡探头而出。器身施青釉，釉面剥落。



藏品名称： 西周云雷纹陶罐

藏品等级： 一般文物

尺 寸： 口径 11.2； 底径 13.5

年 代： 西周(前 1046~前 771)

藏品介绍：

藏品名称： 宋酱色釉四系瓷罐

藏品等级： 一般文物

尺 寸： 口径 7； 底径 9.2

年 代： 宋

藏品介绍:

藏品名称: 宋酱色釉四系瓷罐(连盖)

藏品等级: 一般文物

尺寸: 口径7; 底径9.2

年代: 宋

藏品介绍:



藏品名称: 汉原始瓷双耳弦纹壶

藏品等级: 一般文物

尺寸: 口径11.6; 底径11.6

年代: 汉

藏品介绍:



藏品名称: 南朝青釉高颈盘口瓷壶

藏品等级: 一般文物

尺 寸: 口径 9.1, 底径 10.9, 高 22.3

年 代: 南朝

藏品介绍: 盘口, 束颈, 鼓腹, 平底。肩上有一道弦纹。施青釉, 但剥落严重。



藏品名称: 明立耳兽面纹铜鼎

藏品等级: 一般文物

尺 寸: 口径 11.2

年 代: 明(1368~1644)

藏品介绍:



藏品名称: 战国原始青瓷双耳三足甗

藏品等级: 一般文物

尺 寸: 口径 16.5

年 代: 战国时代(前 475~前 221)

藏品介绍:



藏品名称: 战国原始青瓷双耳三足鼎

藏品等级: 一般文物

尺 寸: 口径 12.6

年 代: 战国时代(前 475~前 221)

藏品介绍:



藏品名称: 战国原始瓷碗

藏品等级: 一般文物

尺寸: 口径 12.1, 底径 5.3, 高 5.6; 口径 11.9, 底径 5.7, 高 5.9

年代: 战国时代(前 475~前 221)

藏品介绍: 敛口, 深腹, 弧壁, 平底。所施釉层剥落, 口沿下饰一组密集的弦纹。胎质较粗。



藏品名称: 战国原始青瓷直筒杯

藏品等级: 一般文物

尺寸: 口径 4.5, 底径 3.6, 高 5; 口径 4.7, 底径 4, 高 4.5; 口径 5.6, 底径 4.2, 高 5.5

年代: 战国时代(前 475~前 221)

藏品介绍:



藏品名称: 晋石权

藏品等级: 一般文物

尺寸: 直径 5.6

年代:

藏品介绍:



藏品名称: 东晋青釉点彩瓷鸡首壶

藏品等级: 一般文物

尺寸: 口径 8.6, 底径 14.9, 高 20.7

年代: 东晋(317~420)

藏品介绍： 盘口，束颈，鼓腹，凹底。肩部二弦纹间置两桥形系，相间对应置鸡首和鸡尾。盘口沿、两系，鸡首均点彩。通体施青釉，底无釉。



藏品名称： 汉立耳青铜鼎

藏品等级： 一般文物

尺 寸： 口径 14.9

年 代： 汉

藏品介绍：



藏品名称： 汉环耳青铜壶

藏品等级： 一般文物

尺 寸： 口径 10.5，底径 12

年 代： 汉

藏品介绍:



藏品名称: 清白玉墨床

藏品等级: 一般文物

尺 寸:

年 代: 清(1616~1911)

藏品介绍:



藏品名称: 清折枝牡丹纹蜜蜡

藏品等级: 一般文物

尺 寸: 长 7.4, 宽 2.2, 高 2.2

年 代: 清(1616~1911)

藏品介绍:



藏品名称: 清双龙捧寿纹蜜蜡

藏品等级: 一般文物

尺 寸: 长 6.4, 宽 4.2

年 代: 清(1616~1911)

藏品介绍:



藏品名称: 清刻吉语松子串饰

藏品等级: 一般文物

尺 寸: 长 1.5, 宽 0.8

年 代: 清(1616~1911)

藏品介绍:



藏品名称: 清龙首白玉带钩

藏品等级: 一般文物

尺 寸:

年 代: 清(1616~1911)

藏品介绍:



藏品名称: 明透雕缠枝寿字纹白玉嵌饰连红木座

藏品等级: 一般文物

尺 寸:

年 代: 明(1368~1644)

藏品介绍:



藏品名称: 明弦纹圆形青铜镜

藏品等级: 一般文物

尺寸: 直径 7.1

年代: 明(1368~1644)

藏品介绍: 该铜镜为圆形, 圆柱形钮。镜背面饰凸弦纹。高缘, 锈蚀泛绿斑。



藏品名称: 明仿唐海狮葡萄纹青铜镜

藏品等级: 一般文物

尺寸: 直径 9.3

年代: 明(1368~1644)

藏品介绍： 圆形，钮为匍伏状狻猊，凸弦纹将镜背分内外二区。内区纹饰作高浮雕，为相间隔的四兽与葡萄，外区有鹊，鸡，犬等走兽，其间有葡萄。。高缘。镜缘饰图案花。



藏品名称： 明“福”字铭青铜执镜

藏品等级： 一般文物

尺 寸： 直径 12.1

年 代： 明(1368~1644)

藏品介绍： 该铜镜为圆形，带柄，柄为长条形。大宽缘，镜背正中方框内铸刻大字“福”。



藏品名称： 明“仰桥自造”铭圆铜镜

藏品等级： 一般文物

尺 寸： 直径 10.3

年 代： 明(1368~1644)

藏品介绍： 该镜呈圆形，圆柱形钮，钮上有正方形框，框内有铭文“仰桥自造”。锈蚀泛绿斑。



藏品名称： 明“近河自造”圆形铜镜

藏品等级： 一般文物

尺 寸： 直径 9.5

年 代： 明(1368~1644)

藏品介绍： 该铜镜为圆形，圆柱形钮，钮顶铸刻楷书“近河自造”。



藏品名称： 新石器时代崧泽文化石钺

藏品等级： 一般文物

尺 寸： 长 12.7，宽 9

年 代： 新石器时代

藏品介绍： 石钺略呈长方形，浅灰，表面磨制光滑，平刃。器身上端中部有一对钻孔，台阶痕明显。



藏品名称： 东汉吾作神人神兽画像青铜镜

藏品等级： 一般文物

尺 寸： 直径 11.9

年 代： 东汉(25~220)

藏品介绍： 该镜呈圆形，半圆形钮，连珠纹钮座。内区以四辟邪为界，将纹饰分为四组。下为东王公，上为西王母，两旁均有神鸟神兽相守。左为黄帝，有侍者，神鸟相守。右边为伯牙奏琴，钟子期倾听。外区有突起半圆和方块枚相间排列。每一方枚有铭文，半圆枚有勾云纹。外围有射线纹，外缘有纹饰两组，一组是六龙驾云车，车上有端坐。



藏品名称： 商石戈

藏品等级： 一般文物

尺 寸： 长 21.7，宽 5.6，厚 0.5

年 代： 商(前 1600~前 1046)

藏品介绍： 青灰色，有阑直内式，援阔而长，前锋钝尖，有上下阑，内作长方形。



藏品名称： 新石器时代石斧

藏品等级： 一般文物

尺 寸： 长 18.5，宽 13.8，厚 1.5

年 代： 新石器时代

藏品介绍： 该石斧颜色属灰色和红褐色相间，近似钺形。中上部有一大孔，对钻，孔径 3.6，刃部呈圆弧，双面磨制。该斧器形较大。



藏品名称： 新石器时代石斧

藏品等级： 一般文物

尺 寸： 长 13.2，宽 7.3

年 代： 新石器时代

藏品介绍： 石斧略呈长方形，侧面略弧，表面磨制光滑，浅灰色。双面开刃，弧刃，刃部有明显使用痕迹。



藏品名称： 晋青釉菱形纹四系瓷水盂

藏品等级： 一般文物

尺 寸： 口径 7，底径 6.5，高 4

年 代：

藏品介绍： 凹平口，鼓腹，饼足。口沿高出处有二弦纹，上置四条形系，上腹部饰网格纹。施青釉，底无釉。



藏品名称： 新石器时代有段石铈

藏品等级： 一般文物

尺 寸： 长 4.7，宽 1.8，厚 1.1；长 6.3，宽 2.5，厚 0.5；长 5.8，宽 2.1

年 代： 新石器时代

藏品介绍： 石铤近长方形，青灰色，上端略收，石铤表面平整。 该石铤呈灰白色，长条形，扁薄状。有段，段在中上部。单面平刃，磨制而成。 石铤略呈长方形，浅灰，表面磨制光滑，有段，平刃。刃部有明显使用痕迹。



藏品名称： 新石器时代骨针

藏品等级： 一般文物

尺 寸：

年 代： 新石器时代

藏品介绍：



藏品名称： 明嵌银丝牺尊铜水注

藏品等级： 一般文物

尺 寸： 口径 3

年 代： 明(1368~1644)

藏品介绍:



藏品名称: 汉铜鐎斗

藏品等级: 一般文物

尺 寸: 口径 12, 残高 14.5

年 代: 汉

藏品介绍:



藏品名称: 春秋至战国青铜箭镞

藏品等级: 一般文物

尺 寸: 3.8-9.9 不等

年 代:

藏品介绍:



藏品名称: 春秋短叶刃骹式青铜矛

藏品等级: 一般文物

尺 寸: 銎口 2×1.3

年 代: 春秋时代(前 770~前 476)

藏品介绍:



藏品名称: 明仿汉四乳鸟纹圆形青铜镜

藏品等级: 一般文物

尺 寸: 直径 8.8

年 代: 明(1368~1644)

藏品介绍： 该镜呈圆形，半圆形钮。钮外有双弦纹。以四枚小乳分隔四组纹饰，兼为对鸟纹。突缘，锈蚀泛绿斑。



藏品名称： 明仿唐海兽葡萄纹青铜镜

藏品等级： 一般文物

尺 寸： 直径 9.1

年 代： 明(1368~1644)

藏品介绍： 圆形，钮为匍伏状狻猊，凸弦纹将镜背分内外二区。内区纹饰作高浮雕，为相间隔的四兽与葡萄枝，外区有鹊，鸡，犬等走兽，其间有葡萄。空隙处填以蔓枝。高缘。镜缘饰图案花。



藏品名称： 宋仿汉四乳四螭纹青铜镜

藏品等级： 一般文物

尺 寸： 直径 12.7

年 代： 宋

藏品介绍： 圆形，桥形钮，方形钮座。钮外为四乳，间以四螭纹，镜缘为半圆形一周。



藏品名称： 春秋青铜斧

藏品等级： 一般文物

尺 寸： 銎口 3×2；长 6.3 刃宽 4.5

年 代： 春秋时代(前 770~前 476)

藏品介绍：



藏品名称： 春秋青铜斧

藏品等级： 一般文物

尺 寸： 銎口 3.4×2；长 7.5 刃宽 4

年 代： 春秋时代(前 770~前 476)

藏品介绍:



藏品名称: 汉青铜博山炉

藏品等级: 一般文物

尺 寸: 口径 8.9, 底径 7.8

年 代: 汉

藏品介绍:



藏品名称: 宋八葵形铜镜

藏品等级: 一般文物

尺 寸: 直径 15.5

年 代: 宋

藏品介绍： 该铜镜为八出葵花形，扁圆形钮，钮右侧长方框内铸刻楷书铭“湖州口子”。



藏品名称： 宋八葵形铜镜

藏品等级： 一般文物

尺 寸： 直径 20.5

年 代： 宋

藏品介绍： 该铜镜为八出葵花形，扁圆形钮，无铭文。镜胎体厚重，铜绿。



藏品名称： 清干支生肖纹圆形铜镜

藏品等级： 一般文物

尺 寸： 直径 8.6

年 代： 清(1616~1911)

藏品介绍： 该铜镜为圆形，圆柱钮。从钮心开始向外依次饰八卦纹、弦纹、干支纪年铭、弦纹、十二生肖纹。窄缘凸起。



藏品名称： 清“五子登科”铭圆形青铜镜

藏品等级： 一般文物

尺 寸： 直径 8.2

年 代： 清(1616~1911)

藏品介绍： 该铜镜为圆形，半圆形钮。钮外有顺时针旋读铭文“五子登科”。铭文外饰凸弦纹。锈蚀泛绿斑。



藏品名称： 清“厚德荣归”铭圆铜镜

藏品等级： 一般文物

尺 寸： 直径 7.7

年 代： 清(1616~1911)

藏品介绍： 圆形镜，小钮，钮的上下右左分别正方形框，框内分别有铭文“厚”“德”“荣”“归”四个，正方形框外有弦纹一道。素略突缘，锈蚀泛绿斑。



藏品名称： 明“状元及第”铭圆形铜镜

藏品等级： 一般文物

尺 寸： 直径 7.7

年 代： 明(1368~1644)

藏品介绍： 为圆形铜镜，半圆形钮。四周铸刻楷书“状元及第”。饰凸弦纹一周。



藏品名称： 明“喜生贵子”铭圆形铜镜

藏品等级： 一般文物

尺 寸： 直径 10

年 代： 明(1368~1644)

藏品介绍： 该铜镜为圆形，圆柱钮。钮上下左右方框内对称铸刻“喜生贵子”楷书铭。铭文外围饰一圈凸弦纹。窄缘凸起。



藏品名称： 明“连中三元”铭圆形铜镜

藏品等级： 一般文物

尺 寸： 直径 7.5

年 代： 明(1368~1644)

藏品介绍： 为圆形铜镜，柱形钮，上下右左铸刻楷书“连中三元”，饰凸弦纹。



藏品名称： 明“任”字铭圆形铜镜

藏品等级： 一般文物

尺 寸： 直径 7.3

年 代： 明(1368~1644)

藏品介绍： 该铜镜为圆形，半圆钮，较高。钮上铸刻“任”字铭。近缘处饰一圈凸弦纹。窄缘凸起。



藏品名称： 明“南京上河任敬轩造”铭圆铜镜

藏品等级： 一般文物

尺 寸： 直径 7.9

年 代： 明(1368~1644)

藏品介绍： 该铜镜为圆形，圆柱形钮，钮左侧有铭文两行“南京上河任敬轩造”锈蚀泛绿斑。



藏品名称： 明“湖州薛仰桥”铭圆形铜镜

藏品等级： 一般文物

尺 寸： 直径 10.5

年 代： 明(1368~1644)

藏品介绍： 该镜呈圆形，圆柱形钮，钮上圆框内铸刻“湖州薛仰桥”。无缘，光素无纹。镜较厚重。



藏品名称： 明“薛怀泉造”铭圆铜镜

藏品等级： 一般文物

尺 寸： 直径 24.1

年 代： 明(1368~1644)

藏品介绍： 该镜呈圆形，半圆形钮，钮右侧有长方形框，框内有铭文“薛怀泉造”。边缘有凸弦纹一道，素突缘，锈蚀泛绿斑。



藏品名称： 汉四乳“富贵”铭青铜镜

藏品等级： 一般文物

尺 寸： 直径 9.3

年 代： 汉

藏品介绍： 该镜呈圆形，圆形钮，圆钮座。座外饰两带比纹，外区为四乳四字相间排列。乳与字间有植物纹。四乳周围有弦纹一道，弦纹外有射线纹一周。素宽平缘。稍锈蚀，略泛绿斑。



藏品名称： 隋灵山孕宝团花纹青铜镜

藏品等级： 一般文物

尺 寸： 直径 16.5

年 代： 隋(581~618)

藏品介绍： 该镜呈圆形，半圆形钮，连珠纹钮座。镜心有六团花，团花内有三鸾鸟和三独角兽，两团花间尚有半圆形图案。外围短、长二圈锯齿，双线圆周凸起，周缘铭文“灵山孕宝，神使观炉，形圆晓日，光清夜珠，云台希世，红庄应图，千娇集影，百福来扶”。边缘为锯齿纹。锈蚀泛绿斑。



藏品名称： 清

藏品等级： 一般文物

尺 寸： 直径 15.6，柄长 10.4

年 代： 清(1616~1911)

藏品介绍： 该镜呈圆形执镜，镜背面中心有铭文“湖州薛晋候造”，宽突缘，锈蚀泛绿斑。



藏品名称： 宋

藏品等级： 一般文物

尺 寸： 直径 17.8

年 代： 宋

藏品介绍： 该铜镜作出六葵花形，扁圆钮，钮右侧竖长框内铸刻楷书铭“湖州真石家念二叔照子”。宽缘凸起。



藏品名称： 唐菱形宝相花纹青铜镜

藏品等级： 一般文物

尺 寸： 直径 10.1

年 代： 唐(618~907)

藏品介绍： 八出菱花形，圆钮。主纹为八朵宝相花，间以小花朵。边缘每瓣内饰花枝，蝴蝶，蜜蜂。镜面微凸。



藏品名称： 东汉神人神兽画像青铜镜

藏品等级： 一般文物

尺 寸： 直径 14.5

年 代： 东汉 (25~220)

藏品介绍： 该镜呈圆形，半圆形钮，以一圈铭文分为内外两区。内区以四枚小乳分隔。左边为青龙，右边为白虎。下方为东王公，西王母，上为伯牙抚琴，钟子期倾听。外区饰射线纹，锯齿纹，水波纹。锈蚀泛绿斑。



藏品名称： 宋

藏品等级： 一般文物

尺 寸： 直径 23

年 代： 宋

藏品介绍： 八菱形镜，间圆形钮，钮损，钮的上下左右分别有篆书“富”“寿”“康”“宁”，斜折突缘，锈蚀泛绿斑。



藏品名称： 宋

藏品等级： 一般文物

尺 寸： 直径 21.8

年 代： 宋

藏品介绍： 该铜镜作出八葵花形，半圆形钮，钮右侧有长方形框，框内有铭文“湖州真石家念二叔照子”。素突缘，锈蚀泛绿斑。



藏品名称： 战国双翼铜镞

藏品等级： 一般文物

尺 寸：

年 代： 战国时代(前 475~前 221)

藏品介绍:



藏品名称: 春秋铜斧

藏品等级: 一般文物

尺 寸: 銎口 3×1.7 长 5.9 宽 4

年 代: 春秋时代(前 770~前 476)

藏品介绍:



藏品名称: 春秋铜斧

藏品等级: 一般文物

尺 寸: 銎口 4×2.5、长 7.5 宽 4.9

年 代: 春秋时代(前 770~前 476)

藏品介绍:



藏品名称: 战国铜斧

藏品等级: 一般文物

尺 寸: 釜口 3.8×2.4; 长 7.1, 刃宽 3.6

年 代: 战国时代(前 475~前 221)

藏品介绍:



藏品名称: 清滴水观音铜立像

藏品等级: 一般文物

尺 寸:

年 代: 清(1616~1911)

藏品介绍:



藏品名称: 战国铜斧

藏品等级: 一般文物

尺 寸: 釜口 3.2×2

年 代: 战国时代(前 475~前 221)

藏品介绍:



藏品名称: 汉龟钮方铜印

藏品等级: 一般文物

尺 寸:

年 代: 汉

藏品介绍:



藏品名称: 西周铜镞

藏品等级: 一般文物

尺 寸:

年 代: 西周(前 1046~前 771)

藏品介绍:



藏品名称: 明“洪武二十二年”铭云龙纹圆形青铜镜

藏品等级: 一般文物

尺 寸: 直径 10.8, 直径 10.6

年 代: 明(1368~1644)

藏品介绍： 圆形，山形钮，钮右侧一龙飞腾云中，龙首在钮下，身躯蟠曲于上，龙首前云雾缭绕，左侧一长方框内有“洪武二十二年（1389）正月日造”素平缘。



藏品名称： 明仿唐兽钮圆形青铜镜

藏品等级： 一般文物

尺 寸： 直径 11.4

年 代： 明(1368~1644)

藏品介绍： 兽镜，镜背有一凸弦纹，高缘。



藏品名称： 明“薛二房造”铭圆形铜镜

藏品等级： 一般文物

尺 寸： 直径 9.2

年 代： 明(1368~1644)

藏品介绍:



藏品名称: 明弦纹青铜镜

藏品等级: 一般文物

尺 寸: 直径 9.4

年 代: 明(1368~1644)

藏品介绍: 该镜呈圆形, 半圆钮, 钮外有凸起弦纹一道, 斜高缘。



藏品名称: 清福寿纹连座白玉山子

藏品等级: 一般文物

尺 寸:

年 代: 清(1616~1911)

藏品介绍:



藏品名称: 春秋青铜斧

藏品等级: 一般文物

尺 寸: 釜口 3.4×2.3

年 代: 春秋时代(前 770~前 476)

藏品介绍:



藏品名称: 新石器时代石斧

藏品等级: 一般文物

尺 寸: 长 12, 宽 5.6, 厚 1.1

年 代: 新石器时代

藏品介绍： 该石铤呈浅灰色，长条形，扁薄状，表面稍经磨制，单面平刃，磨制而成。



藏品名称： 新石器时代石铤

藏品等级： 一般文物

尺 寸： 长 11，翼宽 2.5

年 代： 新石器时代

藏品介绍： 石铤呈叶状，深灰色，表面磨制光滑，中间棱形起脊，铤尖残断，两刃有明显使用痕迹。短铤。



藏品名称： 新石器时代石犁铧

藏品等级： 一般文物

尺 寸： 长 13.2，宽 8.3

年 代： 新石器时代

藏品介绍： 青灰色，呈三角形，犁上面磨制精细，下面粗糙，上有二穿孔。犁铧上多处磕损。



藏品名称： 新石器时代石镰

藏品等级： 一般文物

尺 寸： 长 11.8，宽 3.4

年 代： 新石器时代

藏品介绍： 青灰色，呈月牙形，下边刃部经磨制，单面刃，右部宽大，便于捆绑。正反面经磨制，但较粗糙。



藏品名称： 新石器时代双孔半月形石刀

藏品等级： 一般文物

尺 寸： 纵 3.4，横 11.6

年 代： 新石器时代

藏品介绍： 石刀呈半月形，深灰色，表面磨制光滑，单面斜刃，左上部有二对钻孔，刃部有明显使用痕迹。



藏品名称： 新石器时代双孔半月形石刀

藏品等级： 一般文物

尺 寸： 长 12.3，宽 5

年 代： 新石器时代

藏品介绍： 石刀呈半月形，深灰色，石刀偏中间上部有对钻圆孔两个，刃部有明显的使用痕迹，石刀一端有磕损。



藏品名称： 春秋青铜剑

藏品等级： 一般文物

尺 寸： 长 29.9 宽 2.8 直径 2.9

年 代： 春秋时代(前 770~前 476)

藏品介绍:



藏品名称: 新石器时代灰陶簋

藏品等级: 一般文物

尺 寸: 口径 14.5; 足 10.2

年 代: 新石器时代

藏品介绍:



藏品名称: 战国原始瓷碗

藏品等级: 一般文物

尺 寸: 口径 7.3, 底径 5, 高 5.5

年 代: 战国时代(前 475~前 221)

藏品介绍： 原始瓷碗，口微敛，深腹，弧壁，平底，碗内有螺旋纹，碗内外施青釉，釉色黄绿，釉面剥落。



藏品名称： 战国原始瓷碗

藏品等级： 一般文物

尺 寸： 口径 8.4，底径 5.3，高 4.5

年 代： 战国时代(前 475~前 221)

藏品介绍： 口微侈，深腹，斜壁，平底。施青釉，釉色青中泛黄，釉层大部剥落。碗内壁有多条轮制旋纹，底部修胎时留有多条旋纹。



藏品名称： 东晋青瓷碗

藏品等级： 一般文物

尺 寸： 口径 8.4，底径 4.8，高 2.4；口径 8.3，底径 5，高 2.8

年 代： 东晋(317~420)

藏品介绍： 青瓷碗，侈口，弧壁，平底。碗身内外施青釉，釉色青黄，外壁施釉不及底，近底处露胎，胎质坚致，底部有垫烧痕。



藏品名称： 东晋德清窑青瓷碗

藏品等级： 一般文物

尺 寸： 口径 12，底径 6.8，高 4.5

年 代： 东晋(317~420)

藏品介绍： 口微敛，圆唇，深腹，弧壁，平底。施青釉，釉色褐中泛黄，施釉不及底，底部及底露胎。胎体较厚，胎质较粗。



藏品名称： 汉原始瓷双耳罐

藏品等级： 一般文物

尺 寸： 口径 11；足 12

年 代： 汉

藏品介绍:



藏品名称: 东原始瓷双耳弦纹甗

藏品等级: 一般文物

尺 寸: 口径 11; 底径 15.7

年 代: 东汉 (25~220)

藏品介绍:



藏品名称: 新石器时代崧泽文化石钺

藏品等级: 一般文物

尺 寸: 长 13.4, 宽 8.8

年 代: 新石器时代

藏品介绍： 石钺近长方形，青灰色，刃部经两面磨制，上端有对钻圆孔一个，钺身及刃部有磕损。



藏品名称： 新石器时代石钺

藏品等级： 一般文物

尺 寸： 纵 14.4，横 11.1

年 代： 新石器时代

藏品介绍： 该石钺呈灰白色，梯形，上部正中有一圆孔，对钻，台阶痕规整，孔距 1.9 厘米，两侧及刃部均为双面磨制。刃部呈圆弧形，磨制较锋利。



藏品名称： 新石器时代双孔石刀

藏品等级： 一般文物

尺 寸： 纵 3.6，横 13.7

年 代： 新石器时代

藏品介绍： 该石刀呈黑色，半月形，左边中部有二孔径相等的圆孔，刃部单面磨制，呈弧形，有使用痕迹。



藏品名称： 明八卦纹圆形铜镜

藏品等级： 一般文物

尺 寸： 直径 5

年 代： 明(1368~1644)

藏品介绍： 该镜为圆形，锭形钮，外饰一圈八卦纹。外围饰凸弦纹一周。窄缘凸起。



藏品名称： 春秋短叶刃骹式铜矛

藏品等级： 一般文物

尺 寸： 銜口 2×1.3

年 代： 春秋时代(前 770~前 476)

藏品介绍:



藏品名称: 西晋青瓷碗

藏品等级: 一般文物

尺 寸: 口径 11.7, 足 5, 高 5

年 代: 西晋(265~317)

藏品介绍: 青瓷碗, 侈口, 弧壁, 平底, 碗身施青釉, 釉色黄绿, 碗心未施釉, 外壁施釉不及底, 近底处露胎。



藏品名称: “西晋元康九年”铭墓砖砚

藏品等级: 一般文物

尺 寸: 长 15, 宽 10.5, 高 4.8

年 代: 西晋(265~317)

藏品介绍： 青灰色，呈长方体，砚边一侧“元康九年七月十日”铭文。此砖质地细润致密，宜制砚，上有墨迹，有使用痕迹。



藏品名称： 先秦时期马桥文化刻划纹陶垫

藏品等级： 一般文物

尺 寸： 直径 6

年 代：

藏品介绍：



藏品名称： 东汉神人神兽纹圆铜镜

藏品等级： 一般文物

尺 寸： 直径 12.7

年 代： 东汉(25~220)

藏品介绍:



藏品名称: 明仿汉“日光”铭连弧纹圆铜镜

藏品等级: 一般文物

尺寸: 直径 8.3

年代: 明(1368~1644)

藏品介绍: 该镜呈圆形,半圆钮,钮座锈蚀已看不清,钮座外有内向连弧纹一周,内区有篆书铭文一周,大部分句镜铭文已锈蚀模糊不清。素宽平缘,锈蚀较重。



藏品名称: 明“早生贵子”铭圆形铜镜

藏品等级: 一般文物

尺寸: 直径 8.2

年代: 明(1368~1644)

藏品介绍： 为圆形铜镜，椭圆钮。钮下、下、左、右方框内对称铸刻“早”“生”“贵”“子”。外围饰凸弦纹一周。唇缘凸起。



藏品名称： 明七言诗铭圆形铜镜

藏品等级： 一般文物

尺 寸： 直径 8.2，厚 0.6

年 代： 明(1368~1644)

藏品介绍： 该铜镜为圆形，半圆钮。钮左右两侧各铸刻二竖排七言诗：“流水暗消溪畔石，光阴老尽世间人。堆有感恩并积恨，万年千载不成尘”。唇缘稍凸。



藏品名称： 清“湖州薛晋侯造”铭铜执镜

藏品等级： 一般文物

尺 寸：

年 代： 清(1616~1911)

藏品介绍:



藏品名称: 清薛惠公

藏品等级: 一般文物

尺 寸: 长 8.9, 宽 8.9

年 代: 清(1616~1911)

藏品介绍: 正方形镜, 镜背面有铭文“如日之精, 如月之明, 水天一色, 犀照群伦”。镜背面左上部有葫芦形框, 框内有铭文“茗溪”, 葫芦形框下部有正方形框, 框内有铭文“薛惠公造”。素宽缘, 锈蚀泛绿斑。



藏品名称: 清“湖城薛赞王造”铭青铜方镜

藏品等级: 一般文物

尺 寸: 直径 8.9

年 代: 清(1616~1911)

藏品介绍： 该镜呈方形，镜背面有铭文“方正为体，光明为用，相呈影现，灵台不熏”。铭文下有椭圆形印章：“湖城”。方印：“薛晋候造”。



藏品名称： 明“湖州薛益吾”铭圆形铜镜

藏品等级： 一般文物

尺 寸： 直径 12.2

年 代： 明(1368~1644)

藏品介绍： 该铜镜为圆形，圆柱形钮，钮顶铸刻楷书“湖州薛益吾”。



藏品名称： 清圆雕鲶鱼白玉佩

藏品等级： 一般文物

尺 寸： 直径 4.2

年 代： 清(1616~1911)

藏品介绍:



藏品名称: 新石器时代玉镯

藏品等级: 一般文物

尺 寸: 直径 8

年 代: 新石器时代

藏品介绍:



藏品名称: 新石器时代青玉璜

藏品等级: 一般文物

尺 寸:

年 代: 新石器时代

藏品介绍:



藏品名称: 元龙泉窑青瓷盏

藏品等级: 一般文物

尺 寸: 口径 7.5, 底径 3, 高 5

年 代: 元(1206~1368)

藏品介绍: 口微敛, 圆唇, 深腹, 弧壁, 圈足。施釉凝厚, 釉面带开片纹, 釉色深绿泛黄。胎骨坚致, 足端无釉。器型古朴大方, 制作规整。



藏品名称: 明龙泉窑青釉三足瓷炉

藏品等级: 一般文物

尺 寸: 口径 8.8, 底径 4.3, 高 4.8

年 代: 明(1368~1644)

藏品介绍： 直口，弧腹，圈足，炉下腹有三孔，为假炉足。通体施青釉，有细小开片，炉内无釉。



藏品名称： 明青花花卉纹瓷罐

藏品等级： 一般文物

尺 寸： 口径 5.3, 底径 5.9, 高 10.8; 口径 5.3, 底径 5.9, 高 11.2

年 代： 明(1368~1644)

藏品介绍： 口微侈，圆唇，矮颈，丰肩，圆腹，下腹斜收，平底内凹。口沿下饰二道青花弦纹，肩部饰二道青花弦纹及如意云头纹，腹部主题纹饰为青花折枝花卉纹，下腹部饰青花变形莲瓣纹。底部露胎。



藏品名称： 南宋龙泉窑青瓷碗

藏品等级： 一般文物

尺 寸： 口径 8.5, 底径 3.3, 高 4.3

年 代： 南宋(1127~1279)

藏品介绍： 直口，弧腹，鸡心底，有明显“紫口铁足”，通体施青釉，有细小开片。此碗造型规整。



藏品名称： 清薛惠公“如日之精”铭青铜方镜

藏品等级： 一般文物

尺 寸： 8.9*9.1

年 代： 明(1368~1644)

藏品介绍： 方镜，镜内铭文“如日之精，如月之明，水天一色，犀照群伦”。后葫芦印“茗溪”，方印“薛惠公造”。



藏品名称： 明“湖州近河造”铭圆形铜镜

藏品等级： 一般文物

尺 寸： 直径 11.3

年 代： 明(1368~1644)

藏品介绍： 该镜呈圆形，柱形钮，钮顶铸刻楷书“湖州近河造”。



藏品名称： 明仿汉四灵规矩青铜镜

藏品等级： 一般文物

尺 寸： 直径 8.8

年 代： 明(1368~1644)

藏品介绍： 半圆钮，方形钮座，方形四边各有一枚，四边正中各向外伸出“T”形符号与“V”形符号相对，四角又与“V”形符号相对，将镜的内区分为四方八等分。青龙，白虎，朱雀，玄武等各占一方。



藏品名称： 明“湖州薛茂公自造”铭圆形铜镜

藏品等级： 一般文物

尺 寸： 直径 7.5

年 代： 明(1368~1644)

藏品介绍： 该镜呈圆形，圆柱形钮，钮上圆框内铸刻“湖州薛茂公自造”楷书铭。无缘，光素无纹。



藏品名称： 清

藏品等级： 一般文物

尺 寸： 直径 14，通长 24

年 代： 清(1616~1911)

藏品介绍： 执镜，镜心铭文“湖州薛惠公造”。



藏品名称： 清

藏品等级： 一般文物

尺 寸： 直径 12.8，柄长 10.3

年 代： 清(1616~1911)

藏品介绍： 该铜镜为圆形，带柄。镜心方框内铸刻楷书铭“湖州薛晋候造”。柄作长条形，宽缘稍凸。



藏品名称： 明仿汉四灵规矩青铜镜

藏品等级： 一般文物

尺 寸： 直径 12.2

年 代： 明(1368~1644)

藏品介绍： 半圆钮，圆钮座，外框凹形方格，方格四角各有一枚，四边正中各向外伸出一“T”形符号相对，四角又与“V”形符号相对，将镜的内区分为四方八等分。青龙，白虎，朱雀，玄武，羽人，独角兽，青鸟，蟾蜍各占一方。外围一周射线纹。边缘饰双线曲折纹，镜面微凹。



藏品名称： 民国缪湘清供图轴

藏品等级： 一般文物

尺 寸： 纵 22.5 横 12.5

年 代： 中华民国(1912~1949)

藏品介绍:

藏品名称: 民国无名氏行书轴

藏品等级: 一般文物

尺 寸: 纵 112 横 47

年 代: 中华民国(1912~1949)

藏品介绍:



藏品名称: 民国孙宏锦金文五言对联(单)

藏品等级: 一般文物

尺 寸: 纵 130 横 26

年 代: 中华民国(1912~1949)

藏品介绍:



藏品名称: 民国无名氏行书屏

藏品等级: 一般文物

尺 寸: 纵 146 横 40

年 代: 中华民国(1912~1949)

藏品介绍:

藏品名称: 民国无名氏行书轴

藏品等级: 一般文物

尺 寸: 纵 182 横 46

年 代: 中华民国(1912~1949)

藏品介绍:



藏品名称: 清陈豪山水条屏

藏品等级: 一般文物

尺 寸: 纵 127 横 30

年 代: 清(1616~1911)

藏品介绍:



藏品名称: 民国西崦山樵秋菊图轴

藏品等级: 一般文物

尺 寸: 纵 63 横 27

年 代: 中华民国(1912~1949)

藏品介绍:



藏品名称: 民国包锦隶书横幅

藏品等级: 一般文物

尺 寸: 纵 62 横 131

年 代: 中华民国(1912~1949)

藏品介绍:



藏品名称: 清华镜宇兰花册页

藏品等级: 一般文物

尺 寸: 纵 35 横 24

年 代: 清(1616~1911)

藏品介绍:



藏品名称: 清陆元鼎山水图轴

藏品等级: 一般文物

尺 寸: 纵 33 横 22

年 代: 清(1616~1911)

藏品介绍:



藏品名称: 民国梅阁风雨归舟册页

藏品等级: 一般文物

尺 寸: 纵 34 横 30

年 代: 中华民国(1912~1949)

藏品介绍:



藏品名称: 民国梅阁溪山访友册页

藏品等级: 一般文物

尺 寸: 纵 34 横 30

年 代: 中华民国(1912~1949)

藏品介绍:



藏品名称: 民国羹梅铸剑图轴

藏品等级: 一般文物

尺 寸: 纵 147 横 39

年 代: 中华民国(1912~1949)

藏品介绍:



藏品名称: 现代王牖民岁朝清供图横披

藏品等级: 一般文物

尺 寸: 纵 131 横 64

年 代: 中华人民共和国(1949年10月1日成立)

藏品介绍:



藏品名称: 民国维山墨牡丹图轴

藏品等级: 一般文物

尺 寸: 纵 173 横 93

年 代: 中华民国(1912~1949)

藏品介绍:



藏品名称: 民国钱云鹤炼丹图轴

藏品等级: 一般文物

尺 寸: 纵 132 横 33

年 代: 中华民国(1912~1949)

藏品介绍:



藏品名称: 民国王荃花鸟条屏

藏品等级: 一般文物

尺 寸: 纵 170 横 48

年 代: 中华民国(1912~1949)

藏品介绍:



藏品名称: 民国顾颐等山水、书法扇页合景屏

藏品等级: 一般文物

尺寸: 纵 40 横 52

年代: 中华民国(1912~1949)

藏品介绍:



藏品名称: 民国蔡之侯隶书七言对联

藏品等级: 一般文物

尺寸: 纵 143 横 40

年代: 中华民国(1912~1949)

藏品介绍:



藏品名称: 民国杨梦麟行书条屏

藏品等级: 一般文物

尺 寸: 纵 115 横 28

年 代: 中华民国(1912~1949)

藏品介绍:



藏品名称: 民国来吉廷冒雪访贤图轴

藏品等级: 一般文物

尺 寸: 纵 143 横 80

年 代: 中华民国(1912~1949)

藏品介绍:



藏品名称: 民国方光策行书七言联

藏品等级: 一般文物

尺 寸: 纵 170 横 43

年 代: 中华民国(1912~1949)

藏品介绍:



藏品名称: 民国褚德彝隶书七言对联

藏品等级: 一般文物

尺 寸: 纵 166 横 40

年 代: 中华民国(1912~1949)

藏品介绍:



藏品名称: 清李宗颢楷书遵修八言对联

藏品等级: 一般文物

尺寸: 纵 173 横 35.5

年代: 清(1616~1911)

藏品介绍:



藏品名称: 民国管鸿词隶书长句对联

藏品等级: 一般文物

尺寸: 纵 134 横 34

年代: 中华民国(1912~1949)

藏品介绍:



藏品名称: 民国敖汝南行书八言对联

藏品等级: 一般文物

尺寸: 纵 173 横 48

年代: 中华民国(1912~1949)

藏品介绍:



藏品名称: 民国俞龙隶书字轴

藏品等级: 一般文物

尺寸: 纵 173 横 47

年代: 中华民国(1912~1949)

藏品介绍:

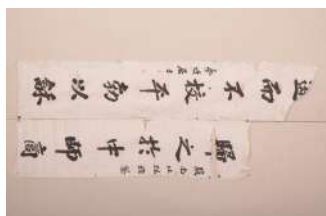

藏品名称: 民国周梦坡行书八言对联

藏品等级: 一般文物

尺 寸: 纵 150 横 30

年 代: 中华民国(1912~1949)

藏品介绍:



藏品名称: 民国敖汝南行书八言对联

藏品等级: 一般文物

尺 寸: 纵 170 横 48

年 代: 中华民国(1912~1949)

藏品介绍:



藏品名称: 民国孙篆钧行书屏条

藏品等级: 一般文物

尺 寸: 纵 138 横 38

年 代: 中华民国(1912~1949)

藏品介绍:



藏品名称: 清无名氏人物图轴

藏品等级: 一般文物

尺 寸: 纵 102 横 43

年 代: 清(1616~1911)

藏品介绍:



藏品名称: 民国谭祖云楷书八言对联

藏品等级: 一般文物

尺寸: 纵 193 横 44

年代: 中华民国(1912~1949)

藏品介绍:



藏品名称: 民国管鸿词隶书条屏

藏品等级: 一般文物

尺寸: 纵 132 横 35

年代: 中华民国(1912~1949)

藏品介绍:



藏品名称: 民国俞龙隶书八言对联

藏品等级: 一般文物

尺寸: 纵 166 横 38

年代: 中华民国(1912~1949)

藏品介绍:



藏品名称: 民国蒋丹林楷书七言对联

藏品等级: 一般文物

尺寸: 纵 160 横 30

年代: 中华民国(1912~1949)

藏品介绍:



藏品名称: 民国定甫山水图成扇

藏品等级: 一般文物

尺 寸: 纵 19 横 51

年 代: 中华民国(1912~1949)

藏品介绍:



藏品名称: 民国卜国光罗汉卜国宾楷书成扇

藏品等级: 一般文物

尺 寸: 纵 19 横 51

年 代: 中华民国(1912~1949)

藏品介绍:



藏品名称: 民国邱淦花卉俞龙隶书成扇

藏品等级: 一般文物

尺 寸: 纵 18 横 50

年 代: 中华民国(1912~1949)

藏品介绍:



藏品名称: 民国王贞珉赤壁夜游图陆树基行书成扇

藏品等级: 一般文物

尺 寸: 纵 53 横 20

年 代: 中华民国(1912~1949)

藏品介绍:



藏品名称: 民国吴钰秋菊温广年行书成扇

藏品等级: 一般文物

尺 寸: 纵 20 横 55

年 代: 中华民国(1912~1949)

藏品介绍:



藏品名称: 清高次愚紫藤扇页

藏品等级: 一般文物

尺 寸: 纵 18 横 53

年 代: 清(1616~1911)

藏品介绍:



藏品名称: 清陶模恭颂德政册页

藏品等级: 一般文物

尺 寸: 纵 32.5 横 28

年 代: 清(1616~1911)

藏品介绍:



藏品名称: 清招子怀竹石册页

藏品等级: 一般文物

尺 寸: 纵 36 横 25

年 代: 清(1616~1911)

藏品介绍:

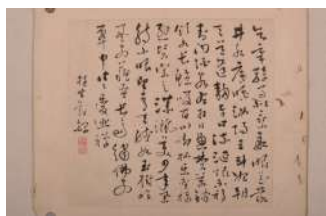

藏品名称: 清拯生草书册页

藏品等级: 一般文物

尺 寸: 纵 31 横 28.5

年 代: 清(1616~1911)

藏品介绍:



藏品名称: 民国黄选对鸭图册页

藏品等级: 一般文物

尺 寸: 纵 31 横 28.5

年 代: 中华民国(1912~1949)

藏品介绍:



藏品名称: 清悦藻人物册页

藏品等级: 一般文物

尺 寸: 纵 41 横 30

年 代: 清(1616~1911)

藏品介绍:



藏品名称: 清无款众生百相册页

藏品等级: 一般文物

尺 寸: 纵 29 横 27

年 代: 清(1616~1911)

藏品介绍:



藏品名称: 清卢芳花鸟册页

藏品等级: 一般文物

尺 寸: 纵 26 横 31.5

年 代: 清(1616~1911)

藏品介绍:



藏品名称: 清严承建行书扇页

藏品等级: 一般文物

尺 寸: 纵 18 横 51

年 代: 清(1616~1911)

藏品介绍:



藏品名称: 清费丹成款环溪渔隐图扇页

藏品等级: 一般文物

尺 寸: 纵 19 横 53

年 代: 清(1616~1911)

藏品介绍:



藏品名称: 清汤经常行书扇页

藏品等级: 一般文物

尺 寸: 纵 19 横 54

年 代: 清(1616~1911)

藏品介绍:



藏品名称: 清杨靖行书扇页(残)

藏品等级: 一般文物

尺 寸: 纵 19 横 53

年 代: 清(1616~1911)

藏品介绍:



藏品名称: 清汤鸿隶摹青铜铭文扇页

藏品等级: 一般文物

尺 寸: 纵 15 横 50

年 代: 清(1616~1911)

藏品介绍:



藏品名称: 清墨庄眠琴绿荫图扇页

藏品等级: 一般文物

尺 寸: 纵 19 横 51

年 代: 清(1616~1911)

藏品介绍:



藏品名称: 清无名氏花鸟扇页

藏品等级: 一般文物

尺 寸: 纵 23 横 27

年 代: 清(1616~1911)

藏品介绍:



藏品名称: 清参绍八破图扇页

藏品等级: 一般文物

尺 寸: 纵 18.5 横 51

年 代: 清(1616~1911)

藏品介绍:



藏品名称: 清高叔寿人虎图扇页

藏品等级: 一般文物

尺 寸: 纵 18.5 横 53

年 代: 清(1616~1911)

藏品介绍:



藏品名称: 清冯尔杰楷书扇页

藏品等级: 一般文物

尺 寸: 纵 17 横 51

年 代: 清(1616~1911)

藏品介绍:



藏品名称: 清吴子嘉兰竹扇页

藏品等级: 一般文物

尺 寸: 纵 18.5 横 53

年 代: 清(1616~1911)

藏品介绍:



藏品名称: 清金镇花卉扇页

藏品等级: 一般文物

尺 寸: 纵 18 横 53

年 代: 清(1616~1911)

藏品介绍:



藏品名称: 清王礼花鸟扇页

藏品等级: 一般文物

尺 寸: 纵 19 横 53

年 代: 清(1616~1911)

藏品介绍:



藏品名称: 民国吴铭史楷书庚子山春赋册页

藏品等级: 一般文物

尺 寸: 纵 24.5 横 23

年 代: 中华民国(1912~1949)

藏品介绍:



藏品名称: 民国沈宗模银繁照堂诗册页

藏品等级: 一般文物

尺 寸: 纵 24.5 横 23

年 代: 中华民国(1912~1949)

藏品介绍:



藏品名称: 民国孙燕谋行书斗方册页

藏品等级: 一般文物

尺 寸: 纵 31 横 31

年 代: 中华民国(1912~1949)

藏品介绍:



藏品名称: 清汤经常行书扇页

藏品等级: 一般文物

尺 寸: 纵 18 横 52

年 代: 清(1616~1911)

藏品介绍:



藏品名称: 清汤经常行书扇页

藏品等级: 一般文物

尺 寸: 纵 19 横 52

年 代: 清(1616~1911)

藏品介绍:



藏品名称: 清南村居士清泉白石扇页

藏品等级: 一般文物

尺 寸: 纵 19 横 56

年 代: 清(1616~1911)

藏品介绍:



藏品名称: 清邓启昌秋菊图扇页

藏品等级: 一般文物

尺 寸: 纵 18 横 54

年 代: 清(1616~1911)

藏品介绍:



藏品名称: 现代子丞行书沈亚子诗轴

藏品等级: 一般文物

尺 寸: 纵 67 横 41

年 代: 中华人民共和国(1949年10月1日成立)

藏品介绍:



藏品名称: 现代苏局仙行书李商隐诗横幅

藏品等级: 一般文物

尺 寸: 纵 41 横 59

年 代: 中华人民共和国(1949 年 10 月 1 日成
立)

藏品介绍:



藏品名称: 现代张桂铭行草苏东坡诗轴

藏品等级: 一般文物

尺 寸: 纵 59 横 41

年 代: 中华人民共和国(1949 年 10 月 1 日成
立)

藏品介绍:



藏品名称: 现代朱岷瞻茗溪胜地行书轴

藏品等级: 一般文物

尺 寸: 纵 59 横 40

年 代: 中华人民共和国(1949 年 10 月 1 日成立)

藏品介绍:

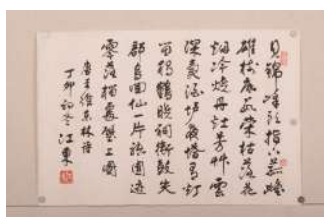

藏品名称: 现代沈江东王维诗行草横幅

藏品等级: 一般文物

尺 寸: 纵 39 横 59

年 代: 中华人民共和国(1949 年 10 月 1 日成立)

藏品介绍:

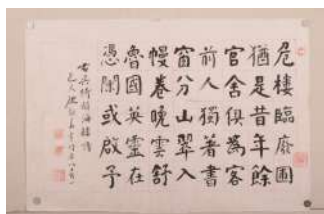

藏品名称： 现代沈颢寿楷书吴绮诗横幅

藏品等级： 一般文物

尺 寸： 纵 40 横 58

年 代： 中华人民共和国(1949 年 10 月 1 日成立)

藏品介绍:

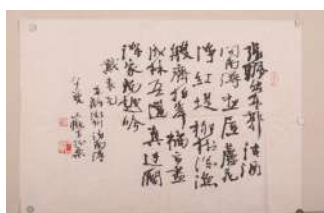

藏品名称： 现代王孙乐戴表元诗行书横幅

藏品等级： 一般文物

尺 寸： 纵 41 横 59

年 代： 中华人民共和国(1949 年 10 月 1 日成立)

藏品介绍:

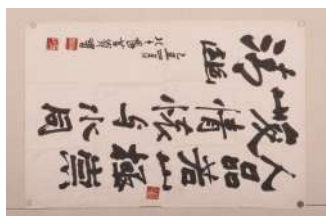

藏品名称: 现代张茗生隶书七言诗轴

藏品等级: 一般文物

尺 寸: 纵 68 横 45

年 代: 中华人民共和国(1949 年 10 月 1 日成立)

藏品介绍:



藏品名称: 现代李一氓行草张志和词轴

藏品等级: 一般文物

尺 寸: 纵 68 横 34

年 代: 中华人民共和国(1949 年 10 月 1 日成立)

藏品介绍:

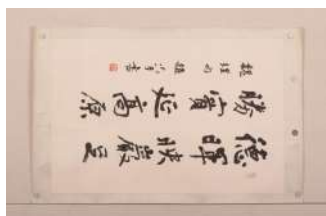

藏品名称: 现代赵冷月行草魏理诗句镜片

藏品等级: 一般文物

尺 寸: 纵 59 横 39

年 代: 中华人民共和国(1949 年 10 月 1 日成立)

藏品介绍:



藏品名称: 现代周沧米行书王十朋诗横幅

藏品等级: 一般文物

尺 寸: 纵 39 横 56

年 代: 中华人民共和国(1949 年 10 月 1 日成立)

藏品介绍:



藏品名称: 现代许宝训行书梅尧臣诗横披

藏品等级: 一般文物

尺寸: 纵 39.5 横 59

年代: 中华人民共和国(1949年10月1日成立)

藏品介绍:



藏品名称: 现代张流良行书苏舜钦诗横披

藏品等级: 一般文物

尺寸: 纵 39.5 横 59

年代: 中华人民共和国(1949年10月1日成立)

藏品介绍:

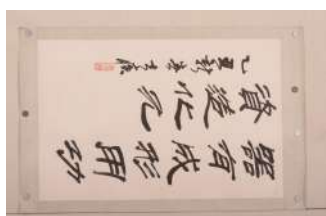

藏品名称: 现代方去疾隶书五言句轴

藏品等级: 一般文物

尺 寸: 纵 58 横 38

年 代: 中华人民共和国(1949 年 10 月 1 日成
立)

藏品介绍:

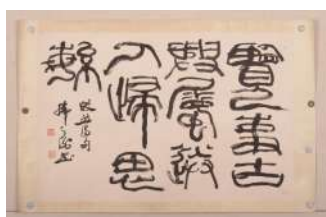

藏品名称: 现代韩天衡隶书皎然诗句横幅

藏品等级: 一般文物

尺 寸: 纵 39 横 58

年 代: 中华人民共和国(1949 年 10 月 1 日成
立)

藏品介绍:



藏品名称: 现代章柏年隶书八言对联

藏品等级: 一般文物

尺 寸: 纵 136 横 40

年 代: 中华人民共和国(1949 年 10 月 1 日成
立)

藏品介绍:



藏品名称: 现代钱萼孙自作诗楷书横幅

藏品等级: 一般文物

尺 寸: 纵 136 横 34

年 代: 中华人民共和国(1949 年 10 月 1 日成
立)

藏品介绍:

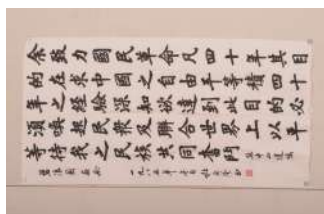

藏品名称: 现代杜启汉楷书孙中山遗嘱轴

藏品等级: 一般文物

尺 寸: 纵 88 横 45

年 代: 中华人民共和国(1949 年 10 月 1 日成立)

藏品介绍:

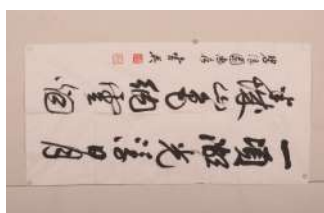

藏品名称: 现代李英七言诗句行草轴

藏品等级: 一般文物

尺 寸: 纵 88 横 44

年 代: 中华人民共和国(1949 年 10 月 1 日成立)

藏品介绍:

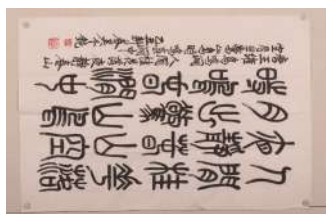

藏品名称: 现代吴个钝篆书王维诗轴

藏品等级: 一般文物

尺寸: 纵 68 横 46

年代: 中华人民共和国(1949年10月1日成立)

藏品介绍:

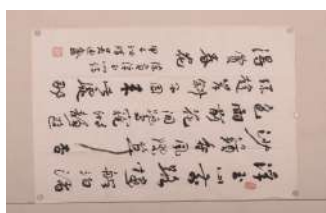

藏品名称: 现代吴迪鑫行书徐贲诗镜片

藏品等级: 一般文物

尺寸: 纵 68 横 45

年代: 中华人民共和国(1949年10月1日成立)

藏品介绍:

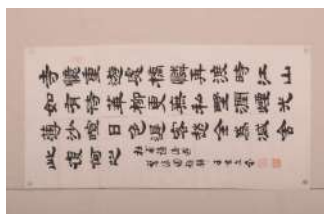

藏品名称: 现代王克文隶书杜甫诗镜片

藏品等级: 一般文物

尺 寸: 纵 68 横 44

年 代: 中华人民共和国(1949 年 10 月 1 日成
立)

藏品介绍:



藏品名称: 现代谭建丞行书轴

藏品等级: 一般文物

尺 寸: 纵 69 横 34

年 代: 中华人民共和国(1949 年 10 月 1 日成
立)

藏品介绍:



藏品名称: 现代吴小如苏轼诗行草横幅

藏品等级: 一般文物

尺寸: 纵 40 横 120

年代: 中华人民共和国(1949年10月1日成立)

藏品介绍:



藏品名称: 现代王益知篆书七言对联

藏品等级: 一般文物

尺寸: 纵 133 横 22

年代: 中华人民共和国(1949年10月1日成立)

藏品介绍:

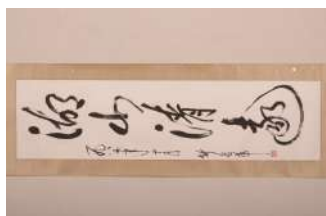

藏品名称: 现代张爱萍湖山清远行草轴

藏品等级: 一般文物

尺 寸: 纵 134 横 35

年 代: 中华人民共和国(1949 年 10 月 1 日成
立)

藏品介绍:



藏品名称: 现代肖娴隶书玉田流翠轴

藏品等级: 一般文物

尺 寸: 纵 90 横 46

年 代: 中华人民共和国(1949 年 10 月 1 日成
立)

藏品介绍:

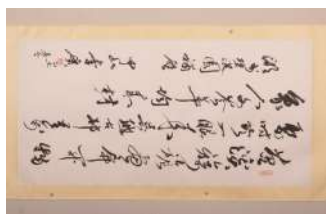

藏品名称: 现代李广行书七言诗轴

藏品等级: 一般文物

尺 寸: 纵 136 横 67

年 代: 中华人民共和国(1949 年 10 月 1 日成
立)

藏品介绍:



藏品名称: 现代吴迪鑫牡丹图轴

藏品等级: 一般文物

尺 寸: 纵 67 横 45

年 代: 中华人民共和国(1949 年 10 月 1 日成
立)

藏品介绍:



藏品名称: 现代张辛稼自作诗行书轴

藏品等级: 一般文物

尺 寸: 纵 130 横 65

年 代: 中华人民共和国(1949年10月1日成立)

藏品介绍:



藏品名称: 现代张绥葆吴寿谷等松竹梅石合景横幅

藏品等级: 一般文物

尺 寸: 纵 66 横 136

年 代: 中华人民共和国(1949年10月1日成立)

藏品介绍:



藏品名称: 现代郭仲选湖山一碧行书轴

藏品等级: 一般文物

尺 寸: 纵 68 横 34

年 代: 中华人民共和国(1949年10月1日成立)

藏品介绍:

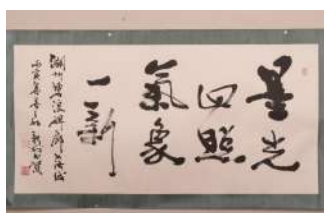

藏品名称: 现代费新我行书墨光四照横披

藏品等级: 一般文物

尺 寸: 纵 67 横 136

年 代: 中华人民共和国(1949年10月1日成立)

藏品介绍:



藏品名称: 现代王秋野桃花飞燕图轴

藏品等级: 一般文物

尺 寸: 纵 39 横 59

年 代: 中华人民共和国(1949 年 10 月 1 日成立)

藏品介绍:

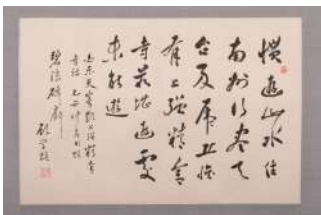

藏品名称: 现代顾学颀行书白乐元诗横披

藏品等级: 一般文物

尺 寸: 纵 39 横 58

年 代: 中华人民共和国(1949 年 10 月 1 日成立)

藏品介绍:

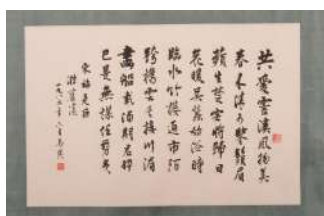

藏品名称: 现代马翼行书梅尧臣诗横披

藏品等级: 一般文物

尺 寸: 纵 39 横 58

年 代: 中华人民共和国(1949 年 10 月 1 日成立)

藏品介绍:



藏品名称: 现代王壮弘篆书吴均诗横幅

藏品等级: 一般文物

尺 寸: 纵 39 横 60

年 代: 中华人民共和国(1949 年 10 月 1 日成立)

藏品介绍:



藏品名称: 现代唐云行书左辅元诗句轴

藏品等级: 一般文物

尺 寸: 纵 59 横 39

年 代: 中华人民共和国(1949 年 10 月 1 日成
立)

藏品介绍:

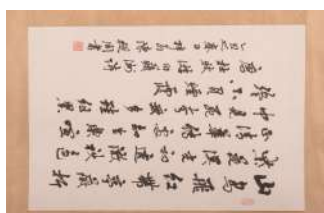

藏品名称: 现代陈从周行书杜牧诗轴

藏品等级: 一般文物

尺 寸: 纵 58 横 39

年 代: 中华人民共和国(1949 年 10 月 1 日成
立)

藏品介绍:

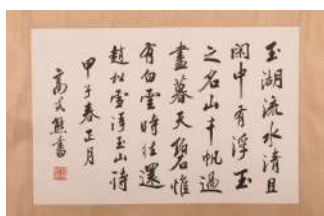

藏品名称: 现代高式熊行书松雪诗横幅

藏品等级: 一般文物

尺寸: 纵 39 横 59

年代: 中华人民共和国(1949年10月1日成立)

藏品介绍:

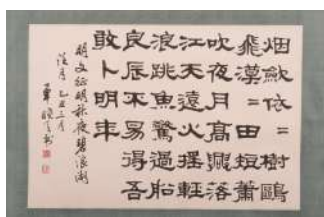

藏品名称: 现代单晓天隶书文徵明诗横幅

藏品等级: 一般文物

尺寸: 纵 39 横 58

年代: 中华人民共和国(1949年10月1日成立)

藏品介绍:

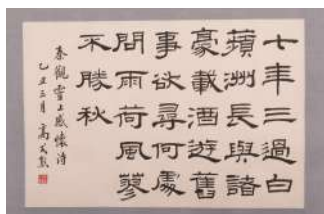

藏品名称: 现代高式熊隶书秦观感怀诗横幅

藏品等级: 一般文物

尺寸: 纵 39 横 59

年代: 中华人民共和国(1949年10月1日成立)

藏品介绍:

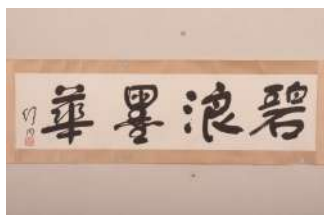

藏品名称: 现代舒同行书碧浪墨华横披

藏品等级: 一般文物

尺寸: 纵 25 横 100

年代: 中华人民共和国(1949年10月1日成立)

藏品介绍:



藏品名称: 现代徐孝穆行草五言对联

藏品等级: 一般文物

尺 寸: 纵 118 横 25

年 代: 中华人民共和国(1949 年 10 月 1 日成
立)

藏品介绍:



藏品名称: 现代王个簃篆书腾蛟起凤轴

藏品等级: 一般文物

尺 寸: 纵 58 横 38

年 代: 中华人民共和国(1949 年 10 月 1 日成
立)

藏品介绍:

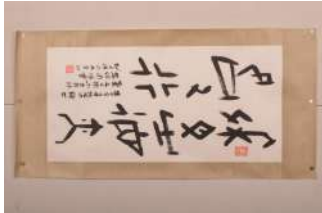

藏品名称: 现代李明“秉文之德”甲骨文轴

藏品等级: 一般文物

尺 寸: 纵 88 横 43

年 代: 中华人民共和国(1949 年 10 月 1 日成立)

藏品介绍:



藏品名称: 现代张绶葆碧浪秋色图轴

藏品等级: 一般文物

尺 寸: 纵 68 横 44

年 代: 中华人民共和国(1949 年 10 月 1 日成立)

藏品介绍:

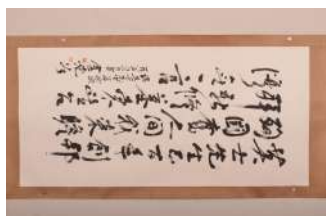

藏品名称: 现代金尧如自作诗行书轴

藏品等级: 一般文物

尺 寸: 纵 131 横 63

年 代: 中华人民共和国(1949 年 10 月 1 日成立)

藏品介绍:

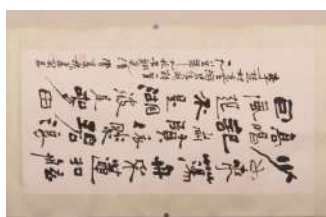

藏品名称: 现代曹寿槐隶书李楚材诗轴

藏品等级: 一般文物

尺 寸: 纵 87 横 43

年 代: 中华人民共和国(1949 年 10 月 1 日成立)

藏品介绍:



藏品名称: 现代王克云行草范成大诗轴

藏品等级: 一般文物

尺 寸: 纵 88 横 42.5

年 代: 中华人民共和国(1949年10月1日成立)

藏品介绍:



藏品名称: 现代张荅生春到庚岭图轴

藏品等级: 一般文物

尺 寸: 纵 87 横 44

年 代: 中华人民共和国(1949年10月1日成立)

藏品介绍:

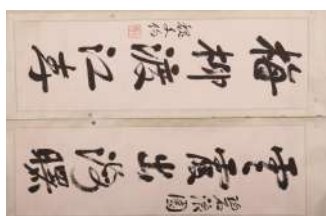

藏品名称: 现代魏文伯行书五言联

藏品等级: 一般文物

尺 寸: 纵 114 横 35

年 代: 中华人民共和国(1949年10月1日成立)

藏品介绍:



藏品名称: 现代李琦篆书心旷神怡轴

藏品等级: 一般文物

尺 寸: 纵 130 横 34

年 代: 中华人民共和国(1949年10月1日成立)

藏品介绍:

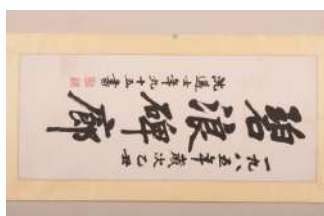

藏品名称: 现代沈迈士楷书“题碧浪碑廊”轴

藏品等级: 一般文物

尺 寸: 纵 41 横 97

年 代: 中华人民共和国(1949 年 10 月 1 日成立)

藏品介绍:



藏品名称: 现代姜东舒隶书颜真卿诗横幅

藏品等级: 一般文物

尺 寸: 纵 39 横 58

年 代: 中华人民共和国(1949 年 10 月 1 日成立)

藏品介绍:

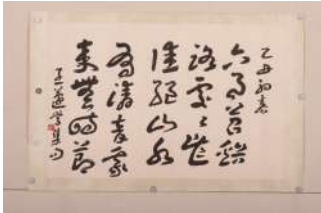

藏品名称: 现代王遂常草书五言诗横幅

藏品等级: 一般文物

尺 寸: 纵 38 横 59

年 代: 中华人民共和国(1949年10月1日成立)

藏品介绍:



藏品名称: 现代张昕若行书皎然诗横幅

藏品等级: 一般文物

尺 寸: 纵 39 横 177

年 代: 中华人民共和国(1949年10月1日成立)

藏品介绍:



藏品名称: 现代刘江录查慎行诗行书横幅

藏品等级: 一般文物

尺 寸: 纵 39 横 118

年 代: 中华人民共和国(1949年10月1日成立)

藏品介绍:

藏品名称: 现代郭仲选楷书孟郊诗横幅

藏品等级: 一般文物

尺 寸: 纵 39 横 59

年 代: 中华人民共和国(1949年10月1日成立)

藏品介绍:



藏品名称: 现代任政梅尧臣诗词行楷横幅

藏品等级: 一般文物

尺寸: 纵 39 横 59

年代: 中华人民共和国(1949 年 10 月 1 日成立)

藏品介绍:

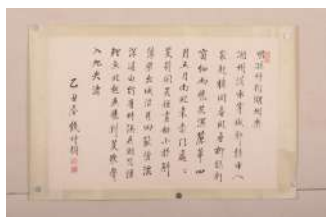

藏品名称: 现代钱仲联楷书孙仲街诗横披

藏品等级: 一般文物

尺寸: 纵 39 横 59

年代: 中华人民共和国(1949 年 10 月 1 日成立)

藏品介绍:

藏品介绍:

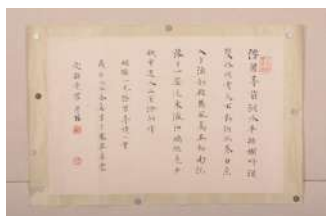

藏品名称: 现代沙曼翁楷书孙一元诗横幅

藏品等级: 一般文物

尺 寸: 纵 39 横 59

年 代: 中华人民共和国(1949 年 10 月 1 日成立)

藏品介绍:



藏品名称: 现代谢孝思篆书刘基岷山诗横幅

藏品等级: 一般文物

尺 寸: 纵 38.5 横 58

年 代: 中华人民共和国(1949 年 10 月 1 日成立)

藏品介绍:

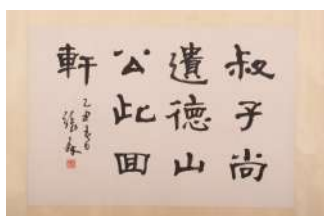

藏品名称: 现代张秦五言诗隶书横幅

藏品等级: 一般文物

尺 寸: 纵 39 横 58

年 代: 中华人民共和国(1949年10月1日成立)

藏品介绍:



藏品名称: 现代王益知篆书郭沫若句横幅

藏品等级: 一般文物

尺 寸: 纵 38 横 59

年 代: 中华人民共和国(1949年10月1日成立)

藏品介绍:

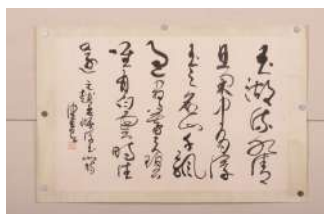

藏品名称: 现代陈佩秋草书赵孟頫诗横幅

藏品等级: 一般文物

尺 寸: 纵 39 横 59

年 代: 中华人民共和国(1949 年 10 月 1 日成立)

藏品介绍:



藏品名称: 现代周慧珺行书东坡诗横披

藏品等级: 一般文物

尺 寸: 纵 39 横 59

年 代: 中华人民共和国(1949 年 10 月 1 日成立)

藏品介绍:

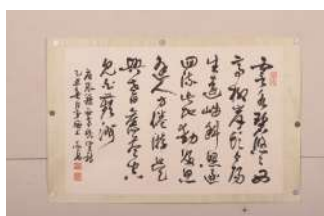

藏品名称: 现代周志高录张籍诗行书横幅

藏品等级: 一般文物

尺 寸: 纵 40 横 59

年 代: 中华人民共和国(1949 年 10 月 1 日成立)

藏品介绍:



藏品名称: 现代高式熊行书吴均诗横幅

藏品等级: 一般文物

尺 寸: 纵 39 横 59

年 代: 中华人民共和国(1949 年 10 月 1 日成立)

藏品介绍:



藏品名称: 现代沈迈士碧浪碑廊歌横幅

藏品等级: 一般文物

尺寸: 纵 40 横 60

年代: 中华人民共和国(1949年10月1日成立)

藏品介绍:



藏品名称: 现代冯其庸行书张羽诗横披

藏品等级: 一般文物

尺寸: 纵 39 横 118

年代: 中华人民共和国(1949年10月1日成立)

藏品介绍:



藏品名称: 现代吴小如楷书郑燮诗横披

藏品等级: 一般文物

尺寸: 纵 39 横 118

年代: 中华人民共和国(1949年10月1日成立)

藏品介绍:

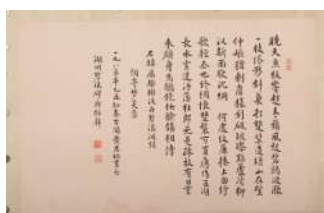

藏品名称: 现代黄君坦录樊榭词楷书横幅

藏品等级: 一般文物

尺寸: 纵 38 横 59

年代: 中华人民共和国(1949年10月1日成立)

藏品介绍:



藏品名称: 现代王益知篆书寇准诗横披

藏品等级: 一般文物

尺 寸: 纵 39 横 59

年 代: 中华人民共和国(1949年10月1日成立)

藏品介绍:



藏品名称: 现代谭建丞楷书柳恽江南曲横幅

藏品等级: 一般文物

尺 寸: 纵 38 横 59

年 代: 中华人民共和国(1949年10月1日成立)

藏品介绍:

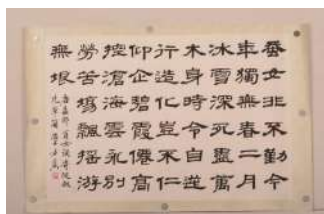

藏品名称: 现代方传鑫隶书孟郊诗横幅

藏品等级: 一般文物

尺寸: 纵 40 横 54

年代: 中华人民共和国(1949年10月1日成立)

藏品介绍:

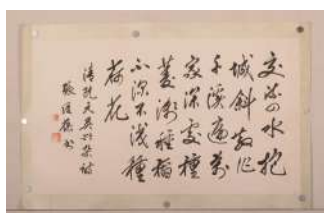

藏品名称: 现代张绥葆录阮元诗行书横幅

藏品等级: 一般文物

尺寸: 纵 37 横 60

年代: 中华人民共和国(1949年10月1日成立)

藏品介绍:

藏品介绍:

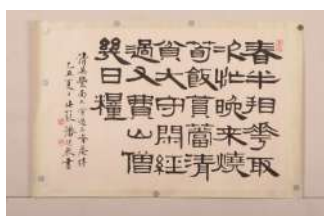

藏品名称: 现代潘德熙隶书吴丰南诗横披

藏品等级: 一般文物

尺 寸: 纵 41 横 60

年 代: 中华人民共和国(1949 年 10 月 1 日成立)

藏品介绍:



藏品名称: 现代王壮弘篆书吴均诗横披

藏品等级: 一般文物

尺 寸: 纵 40 横 58.5

年 代: 中华人民共和国(1949 年 10 月 1 日成立)

藏品介绍:



藏品名称: 现代矫毅行书查慎行诗镜心

藏品等级: 一般文物

尺寸: 纵 39 横 60

年代: 中华人民共和国(1949年10月1日成立)

藏品介绍:

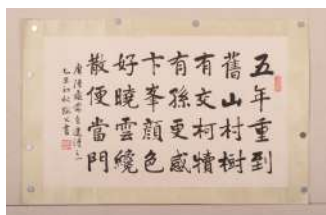

藏品名称: 现代王能父录陆龟蒙诗楷书横幅

藏品等级: 一般文物

尺寸: 纵 36 横 58

年代: 中华人民共和国(1949年10月1日成立)

藏品介绍:

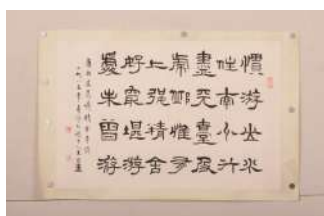

藏品名称: 现代王京盍隶书白居易诗横幅

藏品等级: 一般文物

尺 寸: 纵 39 横 59

年 代: 中华人民共和国(1949年10月1日成立)

藏品介绍:

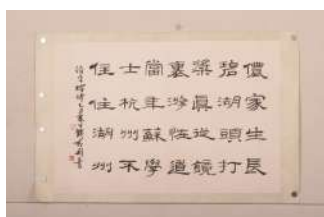

藏品名称: 现代钱君匋隶书李焯诗横披

藏品等级: 一般文物

尺 寸: 纵 39 横 59

年 代: 中华人民共和国(1949年10月1日成立)

藏品介绍:



藏品名称: 现代程十发行书文衡诗横披

藏品等级: 一般文物

尺 寸: 纵 41 横 59

年 代: 中华人民共和国(1949年10月1日成立)

藏品介绍:



藏品名称: 现代俞子才录张先诗句行书横幅

藏品等级: 一般文物

尺 寸: 纵 39 横 59

年 代: 中华人民共和国(1949年10月1日成立)

藏品介绍:

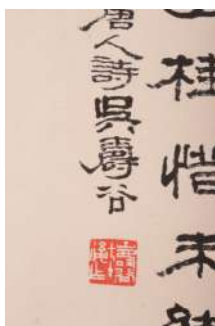

藏品名称: 现代吴寿谷隶书皎然诗句横幅

藏品等级: 一般文物

尺 寸: 纵 39 横 59

年 代: 中华人民共和国(1949 年 10 月 1 日成
立)

藏品介绍:



藏品名称: 现代王秋野行书戴表元茗溪诗册页

藏品等级: 一般文物

尺 寸: 纵 26 横 18.5

年 代: 中华人民共和国(1949 年 10 月 1 日成
立)

藏品介绍:



藏品名称: 现代谢孝思篆书轴

藏品等级: 一般文物

尺 寸: 纵 59 横 39

年 代: 中华人民共和国(1949年10月1日成立)

藏品介绍:



藏品名称: 现代单晓天隶书苏舜钦诗横幅

藏品等级: 一般文物

尺 寸: 纵 39 横 59

年 代: 中华人民共和国(1949年10月1日成立)

藏品介绍:

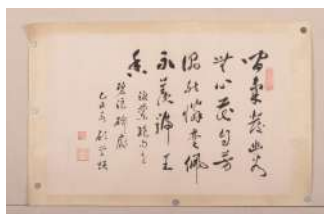

藏品名称: 现代顾学颀绝句行书横幅

藏品等级: 一般文物

尺 寸: 纵 39 横 59

年 代: 中华人民共和国(1949 年 10 月 1 日成立)

藏品介绍:



藏品名称: 现代马巽行书金农题画诗横幅

藏品等级: 一般文物

尺 寸: 纵 39 横 59

年 代: 中华人民共和国(1949 年 10 月 1 日成立)

藏品介绍:



藏品名称: 现代启功行书张志和诗横披

藏品等级: 一般文物

尺 寸: 纵 59 横 39

年 代: 中华人民共和国(1949 年 10 月 1 日成
立)

藏品介绍:



藏品名称: 现代夏丞焘行书自作诗轴

藏品等级: 一般文物

尺 寸: 纵 56 横 39

年 代: 中华人民共和国(1949 年 10 月 1 日成
立)

藏品介绍:



藏品名称: 现代费新我行书感怀诗轴

藏品等级: 一般文物

尺 寸: 纵 60.5 横 40.5

年 代: 中华人民共和国(1949年10月1日成立)

藏品介绍:



藏品名称: 现代吴个钝苔溪山水图轴

藏品等级: 一般文物

尺 寸: 纵 94 横 36

年 代: 中华人民共和国(1949年10月1日成立)

藏品介绍:

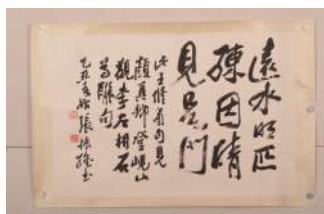

藏品名称: 现代张振淮行书王修浦诗句横幅

藏品等级: 一般文物

尺 寸: 纵 39.5 横 59.5

年 代: 中华人民共和国(1949年10月1日成立)

藏品介绍:



藏品名称: 现代叶路渊石林公弃山诗行书横幅

藏品等级: 一般文物

尺 寸: 纵 59 横 40

年 代: 中华人民共和国(1949年10月1日成立)

藏品介绍:

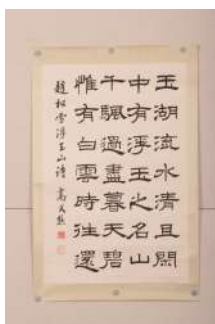

藏品名称: 现代高式熊隶书赵松雪诗句轴

藏品等级: 一般文物

尺 寸: 纵 59 横 39

年 代: 中华人民共和国(1949 年 10 月 1 日成
立)

藏品介绍:

藏品名称: 现代陈冰行书“江南一胜”轴

藏品等级: 一般文物

尺 寸: 纵 58 横 38

年 代: 中华人民共和国(1949 年 10 月 1 日成
立)

藏品介绍:



藏品名称: 现代陈从周行书杜牧诗句轴

藏品等级: 一般文物

尺 寸: 纵 59 横 39

年 代: 中华人民共和国(1949年10月1日成立)

藏品介绍:



藏品名称: 现代商向前行书金农题赵孟頫采菱图诗横幅

藏品等级: 一般文物

尺 寸: 纵 40 横 60

年 代: 中华人民共和国(1949年10月1日成立)

藏品介绍:



藏品名称: 清陆润庠楷书七言对联

藏品等级: 一般文物

尺 寸: 纵 129 横 31

年 代: 清(1616~1911)

藏品介绍:



藏品名称: 清李锡龄山水图轴

藏品等级: 一般文物

尺 寸: 纵 176 横 93

年 代: 清(1616~1911)

藏品介绍:



藏品名称: 清俞松涯秋林雨霁横幅

藏品等级: 一般文物

尺 寸: 纵 29 横 104

年 代: 清(1616~1911)

藏品介绍:



藏品名称: 现代温闾运行书东坡道场山诗轴

藏品等级: 一般文物

尺 寸: 纵 135 横 64

年 代: 中华人民共和国(1949年10月1日成立)

藏品介绍:



藏品名称: 现代温闾运行书忆颜真卿诗轴

藏品等级: 一般文物

尺 寸: 纵 135 横

年 代: 中华人民共和国(1949 年 10 月 1 日成
立)

藏品介绍:



藏品名称: 现代朱古亭行书五言对联

藏品等级: 一般文物

尺 寸: 纵 103 横 23

年 代: 中华人民共和国(1949 年 10 月 1 日成
立)

藏品介绍:



藏品名称: 现代沈锡纯武夷万年春图轴

藏品等级: 一般文物

尺 寸: 纵 104 横 68

年 代: 中华人民共和国(1949年10月1日成立)

藏品介绍:

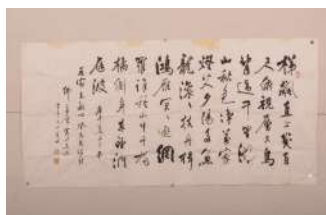

藏品名称: 现代赵玉林行书赵文敏诗横幅

藏品等级: 一般文物

尺 寸: 纵 137 横 69

年 代: 中华人民共和国(1949年10月1日成立)

藏品介绍:

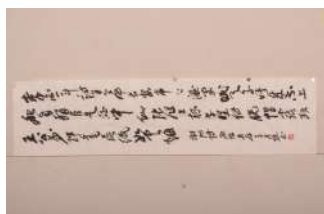

藏品名称: 现代章月樵行书轴

藏品等级: 一般文物

尺 寸: 纵 156 横 52

年 代: 中华人民共和国(1949年10月1日成立)

藏品介绍:

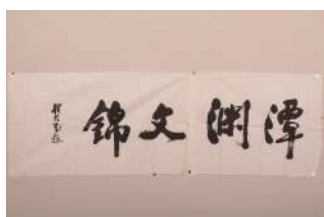

藏品名称: 现代钱法成行书横幅

藏品等级: 一般文物

尺 寸: 纵 137 横 34

年 代: 中华人民共和国(1949年10月1日成立)

藏品介绍:



藏品名称: 现代韦祖谋赵孟頫造像图轴

藏品等级: 一般文物

尺 寸: 纵 136 横 67

年 代: 中华人民共和国(1949 年 10 月 1 日成
立)

藏品介绍:



藏品名称: 现代李英行书湖州乐诗横幅

藏品等级: 一般文物

尺 寸: 纵 176 横 94

年 代: 中华人民共和国(1949 年 10 月 1 日成
立)

藏品介绍:



藏品名称: 现代费新我行书轴

藏品等级: 一般文物

尺 寸: 纵 121 横 60

年 代: 中华人民共和国(1949年10月1日成立)

藏品介绍:



藏品名称: 现代费新我行书轴

藏品等级: 一般文物

尺 寸: 纵 123 横 40

年 代: 中华人民共和国(1949年10月1日成立)

藏品介绍:

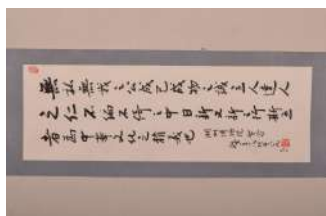

藏品名称: 现代陈立夫行书无私无我轴

藏品等级: 一般文物

尺 寸: 纵 100 横 33

年 代: 中华人民共和国(1949年10月1日成立)

藏品介绍:



藏品名称: 现代孙禄卿独步健身图轴

藏品等级: 一般文物

尺 寸: 纵 47 横 34

年 代: 中华人民共和国(1949年10月1日成立)

藏品介绍:



藏品名称: 清陆颂周行书、姚微春金鱼成扇

藏品等级: 一般文物

尺 寸: 纵 19 横 52

年 代: 清(1616~1911)

藏品介绍:



藏品名称: 清任阜长花草、吴淦行书成扇

藏品等级: 一般文物

尺 寸: 纵 19 横 53

年 代: 清(1616~1911)

藏品介绍:

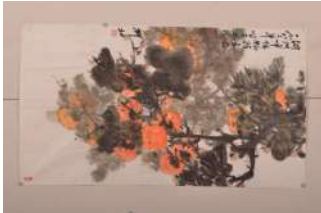

藏品名称: 现代柳村丹柿图轴

藏品等级: 一般文物

尺 寸: 纵 87 横 53

年 代: 中华人民共和国(1949 年 10 月 1 日成
立)

藏品介绍:



藏品名称: 现代吴迪鑫牡丹竹石图横幅

藏品等级: 一般文物

尺 寸: 纵 66 横 142

年 代: 中华人民共和国(1949 年 10 月 1 日成
立)

藏品介绍:

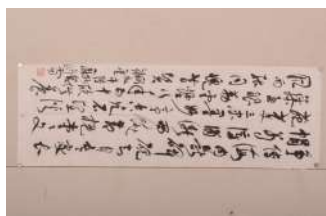

藏品名称: 现代苏渊雷行草轴

藏品等级: 一般文物

尺 寸: 纵 96 横 32

年 代: 中华人民共和国(1949 年 10 月 1 日成立)

藏品介绍:

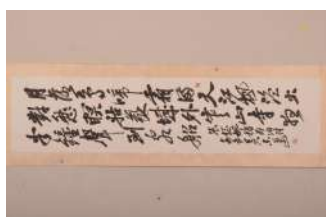

藏品名称: 现代吴东迈枫桥夜泊诗行书轴

藏品等级: 一般文物

尺 寸: 纵 136 横 34

年 代: 中华人民共和国(1949 年 10 月 1 日成立)

藏品介绍:



藏品名称: 现代姚迪雄袋鼠图横幅

藏品等级: 一般文物

尺 寸: 纵 45 横 68

年 代: 中华人民共和国(1949 年 10 月 1 日成立)

藏品介绍:



藏品名称: 民国谭建丞锦鸡山石图册页

藏品等级: 一般文物

尺 寸: 纵 33 横 22

年 代: 中华民国(1912~1949)

藏品介绍:



藏品名称: 现代苏其德隶书明月几时有镜片

藏品等级: 一般文物

尺 寸: 纵 228 横 37

年 代: 中华人民共和国(1949年10月1日成立)

藏品介绍:



藏品名称: 现代苏其德陶柳楷书八言对联

藏品等级: 一般文物

尺 寸: 纵 228 横 53

年 代: 中华人民共和国(1949年10月1日成立)

藏品介绍:

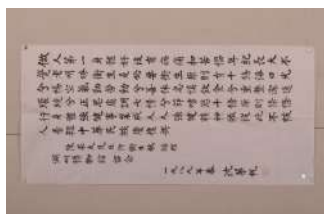

藏品名称: 现代沈华祝楷书录陈果夫《卫生歌》轴

藏品等级: 一般文物

尺寸: 纵 96 横 46

年代: 中华人民共和国(1949年10月1日成立)

藏品介绍:

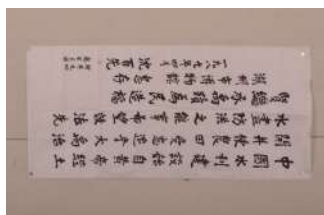

藏品名称: 现代沈百先中国水利楷书轴

藏品等级: 一般文物

尺寸: 纵 98 横 46

年代: 中华人民共和国(1949年10月1日成立)

藏品介绍:



藏品名称: 清许鼎行书扇页

藏品等级: 一般文物

尺 寸: 纵 17 横 51

年 代: 清(1616~1911)

藏品介绍:



藏品名称: 清何福同楷书团扇

藏品等级: 一般文物

尺 寸: 直径 25

年 代: 清(1616~1911)

藏品介绍:



藏品名称: 清汪洵行书团扇

藏品等级: 一般文物

尺 寸: 直径 25

年 代: 清(1616~1911)

藏品介绍:



藏品名称: 清浚甫夕阳归舟扇页

藏品等级: 一般文物

尺 寸: 纵 18 横 52

年 代: 清(1616~1911)

藏品介绍:



藏品名称: 清宋鑑青山隐居扇页

藏品等级: 一般文物

尺 寸: 纵 19 横 52

年 代: 清(1616~1911)

藏品介绍:



藏品名称: 清舒浩秋山瘦亦奇扇页

藏品等级: 一般文物

尺 寸: 纵 17.3 横 52

年 代: 清(1616~1911)

藏品介绍:

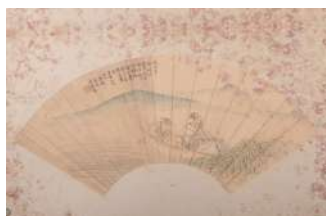

藏品名称: 清潘雅声归舟团扇页

藏品等级: 一般文物

尺 寸: 纵 18 横 50

年 代: 清(1616~1911)

藏品介绍:



藏品名称: 清冷云山水团扇页

藏品等级: 一般文物

尺 寸: 直径 25

年 代: 清(1616~1911)

藏品介绍:



藏品名称: 清冷云山水团扇

藏品等级: 一般文物

尺 寸: 直径 25

年 代: 清(1616~1911)

藏品介绍:



藏品名称: 清陈贻清行草团扇

藏品等级: 一般文物

尺 寸: 直径 25

年 代: 清(1616~1911)

藏品介绍:



藏品名称: 清冯承藻行书扇页

藏品等级: 一般文物

尺 寸: 直径 25

年 代: 清(1616~1911)

藏品介绍:

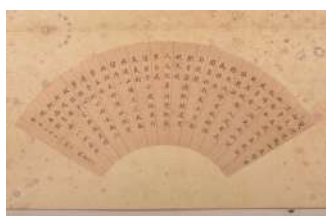

藏品名称: 清凌政身楷书扇页

藏品等级: 一般文物

尺 寸: 纵 18 横 52

年 代: 清(1616~1911)

藏品介绍:



藏品名称: 清莲夫行草团扇页

藏品等级: 一般文物

尺 寸: 直径 25

年 代: 清(1616~1911)

藏品介绍:



藏品名称: 清马留花鸟团扇

藏品等级: 一般文物

尺 寸: 直径 26

年 代: 清(1616~1911)

藏品介绍:



藏品名称: 清杨潜庵楷书扇页

藏品等级: 一般文物

尺 寸: 纵 16 横 48

年 代: 清(1616~1911)

藏品介绍:



藏品名称: 清寄尘行书横幅

藏品等级: 一般文物

尺 寸: 纵 55 横 90

年 代: 清(1616~1911)

藏品介绍: