

湖州市博物馆藏品信息



藏品名称：清青花过墙龙纹瓷盘

藏品等级：一般文物

尺 寸：口径 28，底径 18.5，高 4.2；口径 28.5，底径 17.2，高 6.5；口径 28.1，底径 15.8，高 6.5；口径 28.4，底径 16.2，高 6.1；口径 28.6，底径 17.2，高 6.3

年 代：清(1616~1911)

藏品介绍：此盘，微侈口，浅壁弧形，圈足，砂底，盘内画条粗壮大龙，翻过内墙伸到外墙，构图简雅。青花发色淡雅，釉面温润。敞口，浅腹，弧壁，圈足。盘内饰一青花大龙，龙身由内壁伸至外壁，龙蟠曲威猛，穿越于火焰云纹间。青花发色浓艳，白釉润泽凝厚，器底露胎，修底旋痕明显。圆唇，侈口，弧壁，圈足。内外壁饰青花云龙纹，细沙底，此青花色呈淡灰，釉色白中闪青，胎质洁白细腻，釉面光亮，细润。此龙腾空翻转，龙尾伸展到外壁，绘画



藏品名称：清胡开文款什景墨

藏品等级：一般文物

尺 寸：1.8×0.8×6.5;3×0.8×11.5;5×0.9×3.8;3.3×0.7×6.2;5×0.8×5.5;2.1×0.8×14.5;1.7×0.8×11.3;1.7×0.8×14.1;直径 1, 长 14.

年 代：清(1616~1911)

藏品介绍:



藏品名称: 民国“赤乌”铭砖砚

藏品等级: 一般文物

尺 寸: 长 14.1, 宽 11.5, 高 3.5; 边长 16, 边长 15, 高 4.3; 长 17.3, 宽 13.5, 厚 6.2; 长 17, 宽 14, 高 4.5; 长 17.6, 宽 12.5, 高 5; 长 17.5, 宽 16, 厚 4.5; 长 16.6, 宽 12.8, 厚 5.6; 长 29, 宽 16.5, 高 4.3; 长 30, 宽 13, 高 4; 长 30, 长 33, 宽 12.2, 高 5.5; 长 16, 宽 9.8, 厚 4

年 代: 中华民国(1912~1949)

藏品介绍: 砖砚呈长方体状, 浅灰色, 砖面上有一长方形墨堂, 砖砚墨堂有明显使用痕迹, 砖砚一侧面有铭文“赤乌”另一侧面有铭文“大吉”砖砚背面有钱币纹, 钱币上有铭文“五十”砖砚配天地盖, 此砖为汉砖, 经民国陈左夫改制成砚。青灰色, 正方形体, 一侧阳刻篆书“天玺元年”, 另一侧有丁亥陈左夫刻铭文。砚堂琢成铲形。砚配有红木天地盖。该砖砚为土灰色, 长方体。一面浅挖成砚堂, 其中二侧阳刻篆书铭“万”和“永元三年”, 为东汉墓砖。



藏品名称： 宋景德镇窑青白釉瓷碟

藏品等级： 一般文物

尺 寸： 口径 10，底径 3.1，高 2.1；口径 10.3，
底径 3.2，高 1.8；口径 10.2，底径 3.5，
高 2；口径 10.2，底径 3.2，高 1.9

年 代： 宋

藏品介绍： 敞口，浅腹，折腰，小圈足。施青白釉，
釉色青中泛白，釉面光洁细腻，内底一
圈及碗底露胎，底部有明显的旋痕，胎
骨致密，色呈白灰。



藏品名称： 汉代铁刻刀

藏品等级： 一般文物

尺 寸： 长 16.8 刃宽 1

年 代： 汉

藏品介绍： 长条形，器身呈螺旋状，两头开双面刃。



藏品名称： 汉代铁凿

藏品等级： 一般文物

尺 寸： 长 6.1 刃宽 2.6

年 代： 汉

藏品介绍： 器身呈扁薄长条形，断面呈矩形，直刃。



藏品名称： 汉代铁凿

藏品等级： 一般文物

尺 寸： 长 9.3 刃宽 1.8

年 代： 汉

藏品介绍： 器身呈扁薄长条形，断面呈矩形，直刃。



藏品名称： 汉代铁凿

藏品等级： 一般文物

尺 寸： 长 12.7 釜直径 1.6

年 代： 汉

藏品介绍： 器身呈扁三角形状，圆釜，尖刃。



藏品名称： 汉代铁凿

藏品等级： 一般文物

尺 寸： 长 20.6 釜口直径 2.1

年 代： 汉

藏品介绍： 器身呈圆锥状，圆长釜，下端呈针状。



藏品名称： 汉代铁凿

藏品等级： 一般文物

尺 寸： 长 8.5 刃宽 2.1

年 代： 汉

藏品介绍：器身呈扁薄长条形，断面呈矩形，背面微拱，直刃。



藏品名称：汉代铁凿

藏品等级：一般文物

尺寸：长 13.5 釜长 2.1 宽 1.8

年代：汉

藏品介绍：器身呈三角锥状，长四方形釜，刃部窄于釜部，三角形尖刃。



藏品名称：汉代铁凿

藏品等级：一般文物

尺寸：长 22 釜口直径 2.2

年代：汉

藏品介绍：器身呈圆锥状，上端开始带四棱，圆釜、直刃。



藏品名称：汉代铁凿

藏品等级：一般文物

尺 寸：长 24.3 釜长 2.6 宽 1.9

年 代：汉

藏品介绍：器身呈四棱尖锥状，上粗下窄，直釜、直刃。



藏品名称：汉代铁钳

藏品等级：一般文物

尺 寸：通长 24.4

年 代：汉

藏品介绍： 尖嘴，平口。两股上下叠压交叉，用轴固定。



藏品名称： 汉代铁砍刀

藏品等级： 一般文物

尺 寸： 通长 64，刀身宽 6

年 代： 汉

藏品介绍： 长方形刀体，厚背，直刃，斜锋。



藏品名称： 汉代铁三齿锄

藏品等级： 一般文物

尺 寸： 长 9，宽 15.9，銎口长 4.2，宽 3.2

年 代： 汉

藏品介绍： 三齿，器身中部有长方形横銎。



藏品名称： 汉代铁铲

藏品等级： 一般文物

尺 寸： 通长 35，刃宽 14，銎口直径 3.8

年 代： 汉

藏品介绍： 体较大，椭圆形銎，銎部高出铲面，铲身较薄，斜肩，两边斜直。刃部较宽，平刃，有使用痕迹，銎内有木质残留。



藏品名称： 汉代铁铲

藏品等级： 一般文物

尺 寸： 长 8.2，刃宽 7.6，銎长 5.1，宽 2.3

年 代： 汉

藏品介绍： 总体呈梯形，长方形釜，斜肩，双面刃，刃部为弧形。



藏品名称： 汉代铁锛

藏品等级： 一般文物

尺 寸： 长 6.8，刃宽 6.3

年 代： 汉

藏品介绍： 凹口釜，两侧较直，宽弧刃，刃角呈弧形外侈。



藏品名称： 汉代铁锛

藏品等级： 一般文物

尺 寸： 长 9.1，刃宽 8.6

年 代： 汉

藏品介绍： 凹口釜，两侧较直，宽弧刃，刃角呈弧形外侈。



藏品名称： 汉代铁锛

藏品等级： 一般文物

尺 寸： 长 10.5，刃宽 8.2

年 代： 汉

藏品介绍： 凹口釜，圆形刃，底面平直，背面微拱.



藏品名称： 汉代铁锛

藏品等级： 一般文物

尺 寸： 长 11.3，刃宽 10.5

年 代： 汉

藏品介绍：凹口鋏，刃部呈等腰三角形，底面平直，背面微拱，中间起脊，两翼开刃。未使用过，留有铸造痕迹，鋏槽内有木质残留。



藏品名称：汉代铁钁

藏品等级：一般文物

尺 寸：长 14.5，鋏口长 3.7，宽 2.3，刃宽 2.8

年 代：汉

藏品介绍：长条形，厚体窄刃，双面开刃，弧刃，有长方形鋏。



藏品名称：汉代铁钁

藏品等级：一般文物

尺 寸：长 11.5，鋏口长 2.9，宽 1.8，刃宽 2.5

年 代：汉

藏品介绍： 长条形，厚体窄刃，双面开刃，弧刃，有长方形銎。



藏品名称： 汉代铁钁

藏品等级： 一般文物

尺 寸： 长 14.5，銎口长 6，宽 3，刃残宽 4

年 代： 汉

藏品介绍： 长条形，侧视作长等腰三角形，双面刃，刃部平直。有长方形銎。



藏品名称： 清铁剑

藏品等级： 一般文物

尺 寸：

年 代： 清(1616~1911)

藏品介绍:



藏品名称: 北宋铁券

藏品等级: 一般文物

尺 寸: 最大碎片 6.5×11.5

年 代: 北宋(960~1127)

藏品介绍:



藏品名称: 东汉铁釜斗

藏品等级: 一般文物

尺 寸: 直径 18

年 代: 东汉(25~220)

藏品介绍:



藏品名称: 民国佩刀

藏品等级: 一般文物

尺 寸:

年 代: 中华民国(1912~1949)

藏品介绍:



藏品名称: 清长柄铁刀

藏品等级: 一般文物

尺 寸:

年 代: 清(1616~1911)

藏品介绍:



藏品名称: 清铁刀

藏品等级: 一般文物

尺 寸:

年 代: 清(1616~1911)

藏品介绍:



藏品名称: 东汉铁釜斗

藏品等级: 一般文物

尺 寸: 直径 17.8

年 代: 东汉(25~220)

藏品介绍:



藏品名称: 民国中正剑

藏品等级: 一般文物

尺 寸:

年 代: 中华民国(1912~1949)

藏品介绍:



藏品名称: 宋铁牛

藏品等级: 一般文物

尺 寸:

年 代: 宋

藏品介绍:



藏品名称: 清七星剑

藏品等级: 一般文物

尺 寸:

年 代: 清(1616~1911)

藏品介绍:



藏品名称: 清单刀(雌雄对刀)

藏品等级: 一般文物

尺 寸:

年 代: 清(1616~1911)

藏品介绍:



藏品名称: 汉铁锄

藏品等级: 一般文物

尺 寸:

年 代: 汉

藏品介绍:



藏品名称: 汉铁犁

藏品等级: 一般文物

尺 寸:

年 代: 汉

藏品介绍:



藏品名称: 清铁炮

藏品等级: 一般文物

尺 寸: 炮口直径 16, 长 153, 最宽 55

年 代: 清(1616~1911)

藏品介绍:



藏品名称: 汉铁矛

藏品等级: 一般文物

尺 寸:

年 代: 汉

藏品介绍:



藏品名称: 汉铁锄

藏品等级: 一般文物

尺 寸:

年 代: 汉

藏品介绍:



藏品名称: 清铁炮

藏品等级: 一般文物

尺 寸: 炮口口径 14, 长 122, 最宽 34

年 代: 清(1616~1911)

藏品介绍:



藏品名称: 清铁刀

藏品等级: 一般文物

尺 寸:

年 代: 清(1616~1911)

藏品介绍:



藏品名称: 汉铁铤

藏品等级: 一般文物

尺 寸: 銎口 6×2.6

年 代: 汉

藏品介绍:



藏品名称: 清铁战刀

藏品等级: 一般文物

尺 寸:

年 代: 清(1616~1911)

藏品介绍:



藏品名称: 汉铁插

藏品等级: 一般文物

尺 寸:

年 代: 汉

藏品介绍:



藏品名称: 春秋铁斧

藏品等级: 一般文物

尺 寸:

年 代: 春秋时代(前 770~前 476)

藏品介绍:



藏品名称: 东汉铁剑

藏品等级: 一般文物

尺 寸: 无法丈量

年 代: 东汉(25~220)

藏品介绍:



藏品名称: 宋铁牛

藏品等级: 一般文物

尺 寸:

年 代: 宋

藏品介绍:



藏品名称: 西汉铁釜

藏品等级: 一般文物

尺 寸: 口径 32, 底径 1.6, 高 24

年 代: 西汉(前 206~公元 25)

藏品介绍:



藏品名称: 汉铁网坠

藏品等级: 一般文物

尺寸: 长 8 宽 3.3 高 5

年代: 汉

藏品介绍:



藏品名称: 宋铁牛

藏品等级: 一般文物

尺寸: 长 5.5 宽 8

年代: 宋

藏品介绍:



藏品名称: 汉铁炉铜焦斗

藏品等级: 一般文物

尺寸: 口径 16, 高 13.3, 铁器: 口径 28

年代: 汉

藏品介绍:



藏品名称: 汉铁剑

藏品等级: 一般文物

尺寸: 长 108

年代: 汉

藏品介绍:



藏品名称: 汉铁锄

藏品等级: 一般文物

尺 寸: 长 19.3 宽 15

年 代: 汉

藏品介绍:



藏品名称: 清青花山水纹瓷盆

藏品等级: 一般文物

尺 寸: 口径 33, 底径 26.5, 高 5.5

年 代: 清(1616~1911)

藏品介绍:



藏品名称: 清浮雕双螭纹碧玉笔架山

藏品等级: 一般文物

尺 寸:

年 代: 清(1616~1911)

藏品介绍:



藏品名称: 新石器时代黄玉挂饰

藏品等级: 一般文物

尺 寸:

年 代: 新石器时代

藏品介绍:



藏品名称: 清环钮玉章

藏品等级: 一般文物

尺 寸:

年 代: 清(1616~1911)

藏品介绍:



藏品名称: 清浮雕螭纹玉佩

藏品等级: 一般文物

尺 寸:

年 代: 清(1616~1911)

藏品介绍:



藏品名称: 清仿汉谷纹青玉剑首

藏品等级: 一般文物

尺 寸: 直径 4.7, 高 0.8

年 代: 清(1616~1911)

藏品介绍:



藏品名称: 明童子击鼓纹玉挂件

藏品等级: 一般文物

尺 寸: 直径 4.5, 高 3.2

年 代: 明(1368~1644)

藏品介绍:



藏品名称: 清螭纹青玉璧

藏品等级: 一般文物

尺寸: 直径 5.5, 厚 1.2

年代: 清(1616~1911)

藏品介绍:



藏品名称: 清镂雕龙纹圆形玉嵌饰

藏品等级: 一般文物

尺寸: 直径 6.2, 厚 0.3

年代: 清(1616~1911)

藏品介绍:



藏品名称: 明镂空龙纹桃形白玉带銙

藏品等级: 一般文物

尺 寸:

年 代: 明(1368~1644)

藏品介绍:



藏品名称: 明镂空龙纹桃形白玉带銙

藏品等级: 一般文物

尺 寸:

年 代: 明(1368~1644)

藏品介绍:



藏品名称: 明镂空龙纹白玉嵌饰

藏品等级: 一般文物

尺 寸:

年 代: 明(1368~1644)

藏品介绍:



藏品名称: 明镂空龙纹青玉带跨

藏品等级: 一般文物

尺 寸:

年 代: 明(1368~1644)

藏品介绍:



藏品名称: 明镂空开光龙纹白玉带銙

藏品等级: 一般文物

尺 寸:

年 代: 明(1368~1644)

藏品介绍:



藏品名称: 明镂空开光麒麟纹玉带跨

藏品等级: 一般文物

尺 寸:

年 代: 明(1368~1644)

藏品介绍:



藏品名称: 清龙纹青玉嵌饰

藏品等级: 一般文物

尺 寸:

年 代: 清(1616~1911)

藏品介绍:



藏品名称: 明镂雕开光龙纹白玉带铐

藏品等级: 一般文物

尺 寸:

年 代: 明(1368~1644)

藏品介绍:



藏品名称: 明镂雕龙纹白玉带跨

藏品等级: 一般文物

尺 寸:

年 代: 明(1368~1644)

藏品介绍:



藏品名称: 明镂雕龙纹白玉带跨

藏品等级: 一般文物

尺 寸:

年 代: 明(1368~1644)

藏品介绍:



藏品名称: 明镂雕翼龙纹白玉带跨

藏品等级: 一般文物

尺 寸:

年 代: 明(1368~1644)

藏品介绍:



藏品名称: 明镂雕龙纹白玉带跨

藏品等级: 一般文物

尺 寸:

年 代: 明(1368~1644)

藏品介绍:



藏品名称: 明镂空龙纹白玉带跨

藏品等级: 一般文物

尺 寸:

年 代: 明(1368~1644)

藏品介绍:



藏品名称: 明镂空如意祥云纹白玉嵌饰

藏品等级: 一般文物

尺 寸:

年 代: 明(1368~1644)

藏品介绍:



藏品名称: 明镂雕翼龙纹白玉带鈔

藏品等级: 一般文物

尺 寸:

年 代: 明(1368~1644)

藏品介绍:



藏品名称: 明龙首螭纹白玉带钩

藏品等级: 一般文物

尺 寸:

年 代: 明(1368~1644)

藏品介绍:



藏品名称: 清龙首螭纹灰白玉带钩

藏品等级: 一般文物

尺 寸:

年 代: 清(1616~1911)

藏品介绍:



藏品名称: 明龙首蝉纹青玉带钩

藏品等级: 一般文物

尺 寸:

年 代: 明(1368~1644)

藏品介绍:



藏品名称: 明“马上封侯”纹青玉带钩

藏品等级: 一般文物

尺 寸:

年 代: 明(1368~1644)

藏品介绍:



藏品名称: 清龙首青玉带钩

藏品等级: 一般文物

尺 寸:

年 代: 清(1616~1911)

藏品介绍:



藏品名称: 清龙首白玉带钩

藏品等级: 一般文物

尺 寸:

年 代: 清(1616~1911)

藏品介绍:



藏品名称: 清龙首白玉带钩

藏品等级: 一般文物

尺 寸:

年 代: 清(1616~1911)

藏品介绍:



藏品名称: 清龙首青玉带钩

藏品等级: 一般文物

尺 寸:

年 代: 清(1616~1911)

藏品介绍:



藏品名称: 明龙首螭纹方形白玉带钩

藏品等级: 一般文物

尺 寸:

年 代: 明(1368~1644)

藏品介绍:



藏品名称: 新石器时代有段石铤

藏品等级: 一般文物

尺 寸:

年 代: 新石器时代

藏品介绍:



藏品名称: 清龙纹碧玉挂件

藏品等级: 一般文物

尺 寸:

年 代: 清(1616~1911)

藏品介绍:



藏品名称: 清螭纹玉嵌饰

藏品等级: 一般文物

尺 寸:

年 代: 清(1616~1911)

藏品介绍:



藏品名称: 清螭纹玉勒子

藏品等级: 一般文物

尺 寸: 直径 1.7, 长 6

年 代: 清(1616~1911)

藏品介绍:



藏品名称: 明透雕雀梅纹白玉簪

藏品等级: 一般文物

尺 寸:

年 代: 明(1368~1644)

藏品介绍:



藏品名称: 清勾云纹青玉剑璫

藏品等级: 一般文物

尺 寸:

年 代: 清(1616~1911)

藏品介绍:



藏品名称: 明勾云纹白玉剑璏

藏品等级: 一般文物

尺 寸:

年 代: 明(1368~1644)

藏品介绍:



藏品名称: 明镂雕麒麟纹桃形白玉带銙

藏品等级: 一般文物

尺 寸:

年 代: 明(1368~1644)

藏品介绍:



藏品名称: 明镂雕麒麟纹桃形白玉带銙

藏品等级: 一般文物

尺 寸:

年 代: 明(1368~1644)

藏品介绍:



藏品名称: 明镂雕“三鹤衔绶”纹桃形白玉带銙

藏品等级: 一般文物

尺 寸:

年 代: 明(1368~1644)

藏品介绍:



藏品名称: 清透雕龙纹白玉嵌饰

藏品等级: 一般文物

尺 寸:

年 代: 清(1616~1911)

藏品介绍:



藏品名称: 明镂雕龙纹白玉带铐

藏品等级: 一般文物

尺 寸:

年 代: 明(1368~1644)

藏品介绍:



藏品名称: 明镂雕开光龙纹白玉带銙

藏品等级: 一般文物

尺 寸:

年 代: 明(1368~1644)

藏品介绍:



藏品名称: 清猴山玉挂件

藏品等级: 一般文物

尺 寸:

年 代: 清(1616~1911)

藏品介绍:



藏品名称: 明龙首龟纹白玉挂件

藏品等级: 一般文物

尺 寸:

年 代: 明(1368~1644)

藏品介绍:



藏品名称: 清勾云纹青玉饰片

藏品等级: 一般文物

尺 寸:

年 代: 清(1616~1911)

藏品介绍:



藏品名称: 清龙首螭纹白玉带钩

藏品等级: 一般文物

尺 寸:

年 代: 清(1616~1911)

藏品介绍:



藏品名称: 清龙首螭纹青玉带钩

藏品等级: 一般文物

尺 寸:

年 代: 清(1616~1911)

藏品介绍:



藏品名称: 明龙首浮雕螭纹青玉带钩

藏品等级: 一般文物

尺 寸:

年 代: 明(1368~1644)

藏品介绍:



藏品名称: 明龙首灰玉带钩

藏品等级: 一般文物

尺 寸:

年 代: 明(1368~1644)

藏品介绍:



藏品名称: 清龙首白玉带钩

藏品等级: 一般文物

尺 寸:

年 代: 清(1616~1911)

藏品介绍:



藏品名称: 清龙首白玉带钩

藏品等级: 一般文物

尺 寸:

年 代: 清(1616~1911)

藏品介绍:



藏品名称: 清龙首白玉带钩

藏品等级: 一般文物

尺 寸:

年 代: 清(1616~1911)

藏品介绍:



藏品名称: 清龙首青玉带钩

藏品等级: 一般文物

尺 寸:

年 代: 清(1616~1911)

藏品介绍:



藏品名称: 清凤首灰玉带钩

藏品等级: 一般文物

尺 寸:

年 代: 清(1616~1911)

藏品介绍:



藏品名称: 清龙首蝉钮糖玉带钩

藏品等级: 一般文物

尺 寸:

年 代: 清(1616~1911)

藏品介绍:



藏品名称: 明双蝉形白玉勒子

藏品等级: 一般文物

尺 寸: 直径 1.5, 长 2.1

年 代: 明(1368~1644)

藏品介绍:



藏品名称: 元透雕蟠螭灵芝纹白玉佩

藏品等级: 一般文物

尺 寸:

年 代: 元(1206~1368)

藏品介绍:



藏品名称: 明透雕花鸟纹玉佩

藏品等级: 一般文物

尺寸: 直径 5

年代: 明(1368~1644)

藏品介绍:



藏品名称: 明龙首纹玉簪

藏品等级: 一般文物

尺寸: 直径 0.8, 长 14.2

年代: 明(1368~1644)

藏品介绍:



藏品名称: 明螭纹灰白玉簪

藏品等级: 一般文物

尺寸: 直径 1, 长 8.3

年代: 明(1368~1644)

藏品介绍:



藏品名称: 清虎形碧玉挂件

藏品等级: 一般文物

尺寸:

年代: 清(1616~1911)

藏品介绍:



藏品名称: 明连珠双龙纹玉镯

藏品等级: 一般文物

尺 寸: 直径 7.5

年 代: 明(1368~1644)

藏品介绍:



藏品名称: 清狮形玉挂件

藏品等级: 一般文物

尺 寸:

年 代: 清(1616~1911)

藏品介绍:



藏品名称: 清鱼形玉佩

藏品等级: 一般文物

尺 寸:

年 代: 清(1616~1911)

藏品介绍:



藏品名称: 清龙凤纹白玉佩

藏品等级: 一般文物

尺 寸:

年 代: 清(1616~1911)

藏品介绍:



藏品名称: 明白玉童子

藏品等级: 一般文物

尺 寸:

年 代: 明(1368~1644)

藏品介绍:



藏品名称: 清玉圭

藏品等级: 一般文物

尺 寸:

年 代: 清(1616~1911)

藏品介绍:



藏品名称: 清蒲纹碧玉饰件

藏品等级: 一般文物

尺 寸:

年 代: 清(1616~1911)

藏品介绍:



藏品名称: 清琮形岫玉勒子

藏品等级: 一般文物

尺 寸: 长 6.3, 宽 1.5, 厚 1.5

年 代: 清(1616~1911)

藏品介绍:



藏品名称: 清兽面纹多节玉琮

藏品等级: 一般文物

尺寸: 直径 5.4, 高 7

年代: 清(1616~1911)

藏品介绍:



藏品名称: 清龙首白玉带钩

藏品等级: 一般文物

尺寸:

年代: 清(1616~1911)

藏品介绍:



藏品名称: 清龙首青玉带钩

藏品等级: 一般文物

尺 寸:

年 代: 清(1616~1911)

藏品介绍:



藏品名称: 清龙首白玉带钩

藏品等级: 一般文物

尺 寸:

年 代: 清(1616~1911)

藏品介绍:



藏品名称: 清螭纹白玉勒子

藏品等级: 一般文物

尺 寸: 长 2.1, 宽 1.2, 厚 0.2

年 代: 清(1616~1911)

藏品介绍:



藏品名称: 清“三宿题名”铭玉佩

藏品等级: 一般文物

尺 寸: 长 4, 宽 2.9, 厚 0.6

年 代: 清(1616~1911)

藏品介绍:



藏品名称: 清“枝山”款诗文白玉佩

藏品等级: 一般文物

尺 寸: 长 4.4, 宽 4.4, 厚 0.7

年 代: 清(1616~1911)

藏品介绍:



藏品名称: 清山水诗文白玉佩

藏品等级: 一般文物

尺 寸: 长 3.7, 宽 2.4, 厚 0.5

年 代: 清(1616~1911)

藏品介绍:



藏品名称: 清勾云纹白玉挂件

藏品等级: 一般文物

尺寸: 长 3.7, 宽 1.6, 厚 0.5

年代: 清(1616~1911)

藏品介绍:



藏品名称: 明镂雕开光花鸟纹白玉嵌饰

藏品等级: 一般文物

尺寸: 长 5.6, 宽 2.1, 厚 1

年代: 明(1368~1644)

藏品介绍:



藏品名称: 汉玉饰件

藏品等级: 一般文物

尺 寸:

年 代: 汉

藏品介绍:



藏品名称: 新石器时代良渚文化玉锥形器

藏品等级: 一般文物

尺 寸: 长 6.5, 宽 1, 厚 0.9

年 代: 新石器时代

藏品介绍:



藏品名称: 新石器时代良渚文化玉锥形器

藏品等级: 一般文物

尺寸: 长 3.5, 宽 0.7, 厚 0.6

年代: 新石器时代

藏品介绍:



藏品名称: 新石器时代良渚文化玉锥形器

藏品等级: 一般文物

尺寸:

年代: 新石器时代

藏品介绍:



藏品名称: 新石器时代良渚文化玉锥形器

藏品等级: 一般文物

尺 寸:

年 代: 新石器时代

藏品介绍:



藏品名称: 新石器时代良渚文化玉锥形器

藏品等级: 一般文物

尺 寸:

年 代: 新石器时代

藏品介绍:



藏品名称: 新石器时代良渚文化玉坠饰

藏品等级: 一般文物

尺 寸:

年 代: 新石器时代

藏品介绍:



藏品名称: 清篆书白玉勒子

藏品等级: 一般文物

尺 寸:

年 代: 清(1616~1911)

藏品介绍:



藏品名称: 清阴刻篆书白玉刚卯勒子

藏品等级: 一般文物

尺 寸: 直径 1.1, 长 3.4

年 代: 清(1616~1911)

藏品介绍:



藏品名称: 清青玉八角形篆书刚卯勒子

藏品等级: 一般文物

尺 寸: 直径 1.1, 长 4.1

年 代: 清(1616~1911)

藏品介绍:



藏品名称: 清八角形白玉勒子

藏品等级: 一般文物

尺寸: 直径 1.1, 长 2.8

年代: 清(1616~1911)

藏品介绍:



藏品名称: 清玉扳指

藏品等级: 一般文物

尺寸: 直径 2.8, 高 2.7

年代: 清(1616~1911)

藏品介绍:

藏品名称: 汉小玉环饰件

藏品等级: 一般文物

尺 寸: 直径 1.2-1.7 不等

年 代: 汉

藏品介绍:



藏品名称: 清龙首梅花纹青玉带钩

藏品等级: 一般文物

尺 寸:

年 代: 清(1616~1911)

藏品介绍:



藏品名称: 清龙首螭纹白玉带钩

藏品等级: 一般文物

尺 寸:

年 代: 清(1616~1911)

藏品介绍:



藏品名称: 明龙首松竹梅纹糖玉带钩

藏品等级: 一般文物

尺 寸:

年 代: 明(1368~1644)

藏品介绍:



藏品名称: 清龙首蝉纹青玉带钩

藏品等级: 一般文物

尺 寸:

年 代: 清(1616~1911)

藏品介绍:



藏品名称: 清龙首灰白玉带钩

藏品等级: 一般文物

尺 寸:

年 代: 清(1616~1911)

藏品介绍:



藏品名称: 清龙首青玉带钩

藏品等级: 一般文物

尺 寸:

年 代: 清(1616~1911)

藏品介绍:



藏品名称: 清龙首糖玉带钩

藏品等级: 一般文物

尺 寸:

年 代: 清(1616~1911)

藏品介绍:



藏品名称: 明龙首勾云纹青玉带钩

藏品等级: 一般文物

尺 寸:

年 代: 明(1368~1644)

藏品介绍:



藏品名称: 清龙首白玉带钩

藏品等级: 一般文物

尺 寸:

年 代: 清(1616~1911)

藏品介绍:



藏品名称: 明龙首白玉带钩

藏品等级: 一般文物

尺 寸:

年 代: 明(1368~1644)

藏品介绍:



藏品名称: 明龙首白玉带钩

藏品等级: 一般文物

尺 寸:

年 代: 明(1368~1644)

藏品介绍:



藏品名称: 明凤首白玉带钩

藏品等级: 一般文物

尺 寸:

年 代: 明(1368~1644)

藏品介绍:



藏品名称: 清童子持荷白玉簪头

藏品等级: 一般文物

尺 寸:

年 代: 清(1616~1911)

藏品介绍:



藏品名称: 清白玉挂件

藏品等级: 一般文物

尺 寸:

年 代: 清(1616~1911)

藏品介绍:



藏品名称: 清勾云纹白玉琴拨

藏品等级: 一般文物

尺 寸:

年 代: 清(1616~1911)

藏品介绍:



藏品名称: 明竹节纹如意头白玉簪

藏品等级: 一般文物

尺寸: 直径 1, 长 10.2

年代: 明(1368~1644)

藏品介绍:



藏品名称: 明篮纹白玉花口碟

藏品等级: 一般文物

尺寸: 口径 4.7×4.3, 底径 3.2×2.6, 高 1.6

年代: 明(1368~1644)

藏品介绍:



藏品名称: 清夔龙纹白玉环

藏品等级: 一般文物

尺 寸: 直径 6.3

年 代: 清(1616~1911)

藏品介绍:



藏品名称: 明翁仲玉坠

藏品等级: 一般文物

尺 寸:

年 代: 明(1368~1644)

藏品介绍:



藏品名称: 明青玉童子挂件

藏品等级: 一般文物

尺 寸: 宽 2.1, 高 5.3

年 代: 明(1368~1644)

藏品介绍:



藏品名称: 清阴刻勾云纹青玉勒子

藏品等级: 一般文物

尺 寸: 直径 1.4, 长 3

年 代: 清(1616~1911)

藏品介绍:



藏品名称: 清梅石纹白玉扳指

藏品等级: 一般文物

尺 寸: 直径 2.2, 高 2.3

年 代: 清(1616~1911)

藏品介绍:



藏品名称: 清勾云纹白玉剑璏

藏品等级: 一般文物

尺 寸:

年 代: 清(1616~1911)

藏品介绍:



藏品名称: 清浮雕人物荷花纹白玉佩

藏品等级: 一般文物

尺 寸:

年 代: 清(1616~1911)

藏品介绍:



藏品名称: 明浮雕牡丹纹青玉嵌饰

藏品等级: 一般文物

尺 寸:

年 代: 明(1368~1644)

藏品介绍:



藏品名称: 清透雕龙纹白玉饰件

藏品等级: 一般文物

尺 寸:

年 代: 清(1616~1911)

藏品介绍:



藏品名称: 明镂雕龙纹白玉带銙

藏品等级: 一般文物

尺 寸:

年 代: 明(1368~1644)

藏品介绍:



藏品名称: 明龙首螭纹白玉带钩

藏品等级: 一般文物

尺 寸:

年 代: 明(1368~1644)

藏品介绍:



藏品名称: 明螳螂首蝉纹青玉带钩

藏品等级: 一般文物

尺 寸:

年 代: 明(1368~1644)

藏品介绍:



藏品名称: 明鹅首白玉带钩

藏品等级: 一般文物

尺 寸:

年 代: 明(1368~1644)

藏品介绍:



藏品名称: 明龙首白玉带钩

藏品等级: 一般文物

尺 寸:

年 代: 明(1368~1644)

藏品介绍:



藏品名称: 明龙首玉带钩

藏品等级: 一般文物

尺 寸:

年 代: 明(1368~1644)

藏品介绍:



藏品名称: 清龙首青玉带钩

藏品等级: 一般文物

尺 寸:

年 代: 清(1616~1911)

藏品介绍:



藏品名称: 清浮雕螭纹玉璧

藏品等级: 一般文物

尺 寸: 直径 3.3, 高 1.8

年 代: 清(1616~1911)

藏品介绍:



藏品名称: 明白玉翁仲

藏品等级: 一般文物

尺 寸: 直径 0.8×0.6, 高 2.4; 直径 1×0.8, 高 2

年 代: 明(1368~1644)

藏品介绍:



藏品名称: 清螭纹青玉璧

藏品等级: 一般文物

尺 寸: 直径 2.7, 孔径 0.4

年 代: 清(1616~1911)

藏品介绍:



藏品名称: 新石器时代良渚文化玉锥形器

藏品等级: 一般文物

尺 寸:

年 代: 新石器时代

藏品介绍:



藏品名称: 新石器时代良渚文化玉锥形器

藏品等级: 一般文物

尺 寸:

年 代: 新石器时代

藏品介绍:



藏品名称: 清圆雕鼠形青玉挂件

藏品等级: 一般文物

尺 寸:

年 代: 清(1616~1911)

藏品介绍:



藏品名称: 清螭纹白玉剑璏

藏品等级: 一般文物

尺 寸:

年 代: 清(1616~1911)

藏品介绍:



藏品名称: 新石器时代黄玉璜

藏品等级: 一般文物

尺 寸:

年 代: 新石器时代

藏品介绍:



藏品名称: 明螭纹玉剑珮

藏品等级: 一般文物

尺 寸:

年 代: 明(1368~1644)

藏品介绍:



藏品名称: 清螭纹钺形玉挂件

藏品等级: 一般文物

尺 寸:

年 代: 清(1616~1911)

藏品介绍:



藏品名称: 明浮雕鸾鸟衔绶纹白玉帽饰

藏品等级: 一般文物

尺 寸:

年 代: 明(1368~1644)

藏品介绍:



藏品名称: 明镂雕花鸟纹秋叶形白玉嵌饰

藏品等级: 一般文物

尺 寸:

年 代: 明(1368~1644)

藏品介绍:



藏品名称: 明浮雕螭纹白玉嵌饰

藏品等级: 一般文物

尺 寸:

年 代: 明(1368~1644)

藏品介绍:



藏品名称: 明镂雕龙纹桃形白玉带銙

藏品等级: 一般文物

尺 寸:

年 代: 明(1368~1644)

藏品介绍:



藏品名称: 明镂雕龙纹白玉带銙

藏品等级: 一般文物

尺 寸:

年 代: 明(1368~1644)

藏品介绍:



藏品名称: 明镂雕龙纹白玉带銙

藏品等级: 一般文物

尺 寸:

年 代: 明(1368~1644)

藏品介绍:



藏品名称: 清夔龙纹玉环

藏品等级: 一般文物

尺 寸: 直径 5.9

年 代: 清(1616~1911)

藏品介绍:



藏品名称: 清仿良渚文化兽面纹玉琮

藏品等级: 一般文物

尺 寸: 直径 6, 高 2.3

年 代: 清(1616~1911)

藏品介绍:



藏品名称: 清兽面纹青玉镯

藏品等级: 一般文物

尺寸: 直径 8.6, 宽 2.1

年代: 清(1616~1911)

藏品介绍:



藏品名称: 清龙首螭纹白玉带钩

藏品等级: 一般文物

尺寸:

年代: 清(1616~1911)

藏品介绍:



藏品名称: 清龙首勾云纹白玉带钩

藏品等级: 一般文物

尺 寸:

年 代: 清(1616~1911)

藏品介绍:



藏品名称: 清青玉龙勾

藏品等级: 一般文物

尺 寸:

年 代: 清(1616~1911)

藏品介绍:



藏品名称: 清龙首青玉带钩

藏品等级: 一般文物

尺 寸:

年 代: 清(1616~1911)

藏品介绍:



藏品名称: 清龙首青玉带钩

藏品等级: 一般文物

尺 寸:

年 代: 清(1616~1911)

藏品介绍:



藏品名称: 清龙首白玉带钩

藏品等级: 一般文物

尺 寸:

年 代: 清(1616~1911)

藏品介绍:



藏品名称: 清龙首白玉带钩

藏品等级: 一般文物

尺 寸:

年 代: 清(1616~1911)

藏品介绍:

藏品名称: 清小玉环

藏品等级: 一般文物

尺 寸: 直径 0.8-1.4 不等

年 代: 清(1616~1911)

藏品介绍:



藏品名称: 清勾云纹白玉璧

藏品等级: 一般文物

尺 寸: 直径 3.4

年 代: 清(1616~1911)

藏品介绍:



藏品名称: 明灵芝纹白玉簪

藏品等级: 一般文物

尺 寸:

年 代: 明(1368~1644)

藏品介绍:



藏品名称: 明梅花纹白玉簪

藏品等级: 一般文物

尺 寸:

年 代: 明(1368~1644)

藏品介绍:



藏品名称: 明镂雕梅竹纹白玉簪

藏品等级: 一般文物

尺 寸:

年 代: 明(1368~1644)

藏品介绍:



藏品名称: 清玉勒子

藏品等级: 一般文物

尺 寸: 底直径 0.9, 高 2.4;底直径 0.9, 高 2.9

年 代: 清(1616~1911)

藏品介绍:



藏品名称: 清兽面纹玉勒子

藏品等级: 一般文物

尺 寸: 底直径 1.5, 高 3

年 代: 清(1616~1911)

藏品介绍:



藏品名称: 清透雕龙纹白玉花片

藏品等级: 一般文物

尺 寸:

年 代: 清(1616~1911)

藏品介绍:



藏品名称: 清螭纹白玉剑璏

藏品等级: 一般文物

尺 寸:

年 代: 清(1616~1911)

藏品介绍:



藏品名称: 清双螭纹青玉剑璏

藏品等级: 一般文物

尺 寸:

年 代: 清(1616~1911)

藏品介绍:



藏品名称: 明镂雕八仙人物纹桃形白玉带銙

藏品等级: 一般文物

尺 寸:

年 代: 明(1368~1644)

藏品介绍:



藏品名称: 明镂雕龙纹桃形白玉带銙

藏品等级: 一般文物

尺 寸:

年 代: 明(1368~1644)

藏品介绍:



藏品名称: 明镂雕连珠双鹤纹白玉嵌饰

藏品等级: 一般文物

尺 寸:

年 代: 明(1368~1644)

藏品介绍:



藏品名称: 明透雕连珠翼龙纹白玉嵌饰

藏品等级: 一般文物

尺 寸:

年 代: 明(1368~1644)

藏品介绍:



藏品名称: 新石器时代良渚文化玉璧(后添阴刻兽面纹)

藏品等级: 一般文物

尺寸: 直径 17.3, 孔径 4.2

年代: 新石器时代

藏品介绍:



藏品名称: 明龙首碧玉带钩

藏品等级: 一般文物

尺寸:

年代: 明(1368~1644)

藏品介绍:



藏品名称: 清龙首螭纹青玉带钩

藏品等级: 一般文物

尺 寸:

年 代: 清(1616~1911)

藏品介绍:



藏品名称: 清龙首螭纹青玉带钩

藏品等级: 一般文物

尺 寸:

年 代: 清(1616~1911)

藏品介绍:



藏品名称: 清龙首螭纹白玉带钩

藏品等级: 一般文物

尺 寸:

年 代: 清(1616~1911)

藏品介绍:



藏品名称: 清龙首糖玉带钩

藏品等级: 一般文物

尺 寸:

年 代: 清(1616~1911)

藏品介绍:



藏品名称: 明龙首蝉纹青玉带钩

藏品等级: 一般文物

尺 寸:

年 代: 明(1368~1644)

藏品介绍:



藏品名称: 清龙首白玉带钩

藏品等级: 一般文物

尺 寸:

年 代: 清(1616~1911)

藏品介绍:



藏品名称: 明婴戏纹白玉带钩

藏品等级: 一般文物

尺 寸:

年 代: 明(1368~1644)

藏品介绍:



藏品名称: 明龙首白玉带钩

藏品等级: 一般文物

尺 寸:

年 代: 明(1368~1644)

藏品介绍:



藏品名称: 清龙首青玉带钩

藏品等级: 一般文物

尺 寸:

年 代: 清(1616~1911)

藏品介绍:



藏品名称: 明梟纹白玉带钩

藏品等级: 一般文物

尺 寸:

年 代: 明(1368~1644)

藏品介绍:



藏品名称: 明蝴蝶形青玉嵌饰

藏品等级: 一般文物

尺 寸:

年 代: 明(1368~1644)

藏品介绍:



藏品名称: 明龙凤纹白玉佩

藏品等级: 一般文物

尺 寸:

年 代: 明(1368~1644)

藏品介绍:



藏品名称: 清蟠螭纹玉剑璏

藏品等级: 一般文物

尺 寸:

年 代: 清(1616~1911)

藏品介绍:



藏品名称: 清蟠螭纹玉剑璏

藏品等级: 一般文物

尺 寸:

年 代: 清(1616~1911)

藏品介绍:



藏品名称: 清玉剑璫

藏品等级: 一般文物

尺 寸:

年 代: 清(1616~1911)

藏品介绍:



藏品名称: 清梵文白玉嵌饰

藏品等级: 一般文物

尺 寸:

年 代: 清(1616~1911)

藏品介绍:



藏品名称: 清狮钮玉印章

藏品等级: 一般文物

尺 寸: 直径 2.4, 高 2.9

年 代: 清(1616~1911)

藏品介绍:



藏品名称: 明螭纹白玉炉顶

藏品等级: 一般文物

尺 寸: 直径 1.6, 高 1.9

年 代: 明(1368~1644)

藏品介绍:



藏品名称: 明如意纹白玉鼓形戒

藏品等级: 一般文物

尺 寸: 直径 2

年 代: 明(1368~1644)

藏品介绍:



藏品名称: 清夔龙纹玉宝轮佩

藏品等级: 一般文物

尺 寸: 直径 4.6

年 代: 清(1616~1911)

藏品介绍:



藏品名称: 明透雕“一鹭莲科”纹白玉嵌饰

藏品等级: 一般文物

尺寸: 宽 4, 长 5, 厚 0.5

年代: 明(1368~1644)

藏品介绍: 白玉, 椭圆形, 二层透雕。圆形框内一鹭栖息于河塘内, 田田荷叶盛开荷花, 上方一小鸟停于水草上。意境优美, 纹饰繁密。



藏品名称: 明镂雕“松鹿同春”纹玉嵌饰

藏品等级: 一般文物

尺寸:

年代: 明(1368~1644)

藏品介绍:



藏品名称: 明浮雕龙纹白玉带銙

藏品等级: 一般文物

尺寸: 宽 4.3, 长 6.5, 厚 0.6

年代: 明(1368~1644)

藏品介绍: 白玉, 长方形, 剔地浮雕龙纹。短发, 小眼, 曲身, 风车爪。马尾作腾飞状。玉质莹润。



藏品名称: 汉玉勒子

藏品等级: 一般文物

尺寸: 直径 1.8, 长 4.8

年代: 汉

藏品介绍:



藏品名称: 清青玉环

藏品等级: 一般文物

尺寸: 直径 5.5, 内径 3.2, 厚 0.9

年代: 清(1616~1911)

藏品介绍:



藏品名称: 清浮雕蟠螭纹玉剑首

藏品等级: 一般文物

尺寸: 直径 5.4, 厚 1.5

年代: 清(1616~1911)

藏品介绍:



藏品名称: 新石器时代良渚文化玉锥形器

藏品等级: 一般文物

尺 寸:

年 代: 新石器时代

藏品介绍:



藏品名称: 明山水纹白玉佩

藏品等级: 一般文物

尺 寸:

年 代: 明(1368~1644)

藏品介绍:



藏品名称: 清“清泉石上流”白玉佩

藏品等级: 一般文物

尺 寸:

年 代: 清(1616~1911)

藏品介绍:



藏品名称: 清透雕麒麟送子纹白玉佩

藏品等级: 一般文物

尺 寸: 直径 5.6, 厚 0.3

年 代: 清(1616~1911)

藏品介绍:



藏品名称: 明如意牡丹纹白玉花片

藏品等级: 一般文物

尺寸: 直径 6.8, 厚 0.7

年代: 明(1368~1644)

藏品介绍:



藏品名称: 清双龙纹白玉镯

藏品等级: 一般文物

尺寸: 直径 7.5, 宽 0.8

年代: 清(1616~1911)

藏品介绍:



藏品名称: 明连珠双龙纹白玉镯

藏品等级: 一般文物

尺寸: 直径 7.5, 宽 0.8

年代: 明(1368~1644)

藏品介绍:



藏品名称: 明连珠双龙纹白玉镯

藏品等级: 一般文物

尺寸: 直径 7.5, 宽 0.8

年代: 明(1368~1644)

藏品介绍:



藏品名称: 清龙首青玉带钩

藏品等级: 一般文物

尺 寸:

年 代: 清(1616~1911)

藏品介绍:



藏品名称: 清龙首螭纹碧玉带钩

藏品等级: 一般文物

尺 寸:

年 代: 清(1616~1911)

藏品介绍:



藏品名称: 清龙首青玉带钩

藏品等级: 一般文物

尺 寸:

年 代: 清(1616~1911)

藏品介绍:



藏品名称: 明鹅首白玉带钩

藏品等级: 一般文物

尺 寸:

年 代: 明(1368~1644)

藏品介绍:



藏品名称: 清改制良渚文化青玉锥形器

藏品等级: 一般文物

尺 寸: 长 6.8, 宽 1.1, 厚 1

年 代: 清(1616~1911)

藏品介绍:



藏品名称: 清白玉锥形器

藏品等级: 一般文物

尺 寸: 长 7.5, 宽 1.2, 厚 1

年 代: 清(1616~1911)

藏品介绍:



藏品名称: 明鱼形玉饰件

藏品等级: 一般文物

尺寸: 长 7.4, 宽 2.4, 厚 0.2

年代: 明(1368~1644)

藏品介绍:



藏品名称: 清玉貔貅挂件

藏品等级: 一般文物

尺寸:

年代: 清(1616~1911)

藏品介绍:



藏品名称: 清玉蝉佩

藏品等级: 一般文物

尺 寸:

年 代: 清(1616~1911)

藏品介绍:



藏品名称: 清夔龙纹玉勒子

藏品等级: 一般文物

尺 寸: 直径 1.5, 高 3.3

年 代: 清(1616~1911)

藏品介绍:



藏品名称: 清蟠螭纹玉勒子

藏品等级: 一般文物

尺寸: 直径 2.6, 高 5.2

年代: 清(1616~1911)

藏品介绍:



藏品名称: 清螭纹白玉剑璏

藏品等级: 一般文物

尺寸:

年代: 清(1616~1911)

藏品介绍:



藏品名称: 清仿汉兽面谷纹白玉剑璏

藏品等级: 一般文物

尺 寸:

年 代: 清(1616~1911)

藏品介绍:



藏品名称: 清仿汉兽面谷纹白玉剑璏

藏品等级: 一般文物

尺 寸:

年 代: 清(1616~1911)

藏品介绍:



藏品名称: 清浮雕螭纹玉剑格

藏品等级: 一般文物

尺 寸:

年 代: 清(1616~1911)

藏品介绍:



藏品名称: 清螭纹玉璧形佩

藏品等级: 一般文物

尺 寸: 直径 4.6, 孔径 1.3

年 代: 清(1616~1911)

藏品介绍:



藏品名称: 清素面青玉璜

藏品等级: 一般文物

尺 寸:

年 代: 清(1616~1911)

藏品介绍:



藏品名称: 明镂雕月兔纹桃形白玉带銙

藏品等级: 一般文物

尺 寸:

年 代: 明(1368~1644)

藏品介绍:



藏品名称: 明镂雕龙纹桃形白玉带鈔

藏品等级: 一般文物

尺 寸:

年 代: 明(1368~1644)

藏品介绍:



藏品名称: 清透雕龙纹白玉嵌饰

藏品等级: 一般文物

尺 寸: 宽 5.2, 长 6.3, 厚 0.5

年 代: 清(1616~1911)

藏品介绍： 白玉，椭圆形，透雕。主题纹饰为一正面龙形象，龙首形似寿星，曲身，火焰尾。



藏品名称： 明透雕雀鸟纹圆形白玉佩

藏品等级： 一般文物

尺 寸： 直径 5.3，厚 0.7

年 代： 明(1368~1644)

藏品介绍： 白玉，圆形，双面透雕。圆形框六只神态各异的小鸟停满枝头。构图优美，纹饰繁密。



藏品名称： 明镂雕寿意纹桃形白玉带铐

藏品等级： 一般文物

尺 寸：

年 代： 明(1368~1644)

藏品介绍:



藏品名称: 清兽面纹青玉手镯

藏品等级: 一般文物

尺寸: 直径 8.1, 宽 2.3

年代: 清(1616~1911)

藏品介绍:



藏品名称: 清龟背纹玉镯

藏品等级: 一般文物

尺寸: 直径 8.2, 宽 1.8

年代: 清(1616~1911)

藏品介绍:



藏品名称: 明鸠鸟青玉摆件

藏品等级: 一般文物

尺寸: 长 8.1, 宽 5.2, 高 3.9

年代: 明(1368~1644)

藏品介绍: 青玉, 圆雕。鸠形, 作卧伏状, 回首夹嘴, 圆眼。双翅膀微微外卷, 尾作扇形状, 羽毛均以阴刻线表示, 形象逼真。



藏品名称: 清龙首灰白玉带钩

藏品等级: 一般文物

尺寸:

年代: 清(1616~1911)

藏品介绍:



藏品名称: 清龙首螭纹青玉带钩

藏品等级: 一般文物

尺 寸:

年 代: 清(1616~1911)

藏品介绍:



藏品名称: 清龙首白玉带钩

藏品等级: 一般文物

尺 寸:

年 代: 清(1616~1911)

藏品介绍:



藏品名称: 清龙首碧玉带钩

藏品等级: 一般文物

尺 寸:

年 代: 清(1616~1911)

藏品介绍:



藏品名称: 明龙首青玉带钩

藏品等级: 一般文物

尺 寸:

年 代: 明(1368~1644)

藏品介绍:



藏品名称: 清龙首青玉带钩

藏品等级: 一般文物

尺 寸:

年 代: 清(1616~1911)

藏品介绍:



藏品名称: 明凤首白玉带钩

藏品等级: 一般文物

尺 寸:

年 代: 明(1368~1644)

藏品介绍:



藏品名称: 清龙首青玉带钩

藏品等级: 一般文物

尺 寸:

年 代: 清(1616~1911)

藏品介绍:



藏品名称: 清龙首螭纹白玉带钩

藏品等级: 一般文物

尺 寸:

年 代: 清(1616~1911)

藏品介绍:



藏品名称: 清龙首螭纹青玉带钩

藏品等级: 一般文物

尺 寸:

年 代: 清(1616~1911)

藏品介绍:



藏品名称: 清勾云纹灰白玉剑璏

藏品等级: 一般文物

尺 寸:

年 代: 清(1616~1911)

藏品介绍:



藏品名称: 清蒲纹白玉剑璏

藏品等级: 一般文物

尺 寸:

年 代: 清(1616~1911)

藏品介绍:



藏品名称: 清浮雕勾云纹白玉勒子

藏品等级: 一般文物

尺 寸: 直径 1, 高 4.2

年 代: 清(1616~1911)

藏品介绍:



藏品名称: 清浮雕云龙纹白玉勒子

藏品等级: 一般文物

尺寸: 直径 1.8, 高 4.8

年代: 清(1616~1911)

藏品介绍:



藏品名称: 清浮雕凤纹白玉勒子

藏品等级: 一般文物

尺寸: 直径 1.7, 高 2.8

年代: 清(1616~1911)

藏品介绍:



藏品名称: 清兽面纹青玉手镯

藏品等级: 一般文物

尺寸: 直径 8.6, 宽 2

年代: 清(1616~1911)

藏品介绍:



藏品名称: 清薄壁白玉镯

藏品等级: 一般文物

尺寸: 直径 6.9

年代: 清(1616~1911)

藏品介绍:



藏品名称: 清浮雕如意云纹绿松石饰件

藏品等级: 一般文物

尺 寸:

年 代: 清(1616~1911)

藏品介绍:



藏品名称: 清“云龙伏虎”铭白玉勒子

藏品等级: 一般文物

尺 寸:

年 代: 清(1616~1911)

藏品介绍:



藏品名称: 清仿汉兽面纹玉剑珌

藏品等级: 一般文物

尺 寸:

年 代: 清(1616~1911)

藏品介绍:



藏品名称: 清灰玉司南佩

藏品等级: 一般文物

尺 寸: 长 3.8, 宽 2.6, 厚 0.6

年 代: 清(1616~1911)

藏品介绍:



藏品名称: 明螭纹双联琮式勒子

藏品等级: 一般文物

尺 寸: 长 6, 宽 2.4, 厚 1

年 代: 明(1368~1644)

藏品介绍:



藏品名称: 明浮雕山水纹青玉带扣

藏品等级: 一般文物

尺 寸: 长 6.5, 宽 3.5, 厚 1

年 代: 明(1368~1644)

藏品介绍:



藏品名称： 明减地浮雕立龙纹白玉铤尾

藏品等级： 一般文物

尺 寸： 宽 3.5，长 7.6，厚 0.6

年 代： 明(1368~1644)

藏品介绍： 白玉，长方形，一端外弧。主题纹饰为正面剔地凸雕一曲身螭纹，肌肉及毛发表用简单的阴刻线表示，玉质莹润，风格粗犷。



藏品名称： 明镂雕龙纹白玉带铐

藏品等级： 一般文物

尺 寸： 宽 6.6，长 7.6，厚 0.6

年 代： 明(1368~1644)

藏品介绍： 白玉，方形倭角，三层透雕。主题纹饰为一张翅成俯冲状的龙纹穿行于花叶间。纹饰繁密，刻工粗犷。



藏品名称： 清白玉环

藏品等级： 一般文物

尺 寸： 直径 3

年 代： 清(1616~1911)

藏品介绍：



藏品名称： 清螭纹白玉环

藏品等级： 一般文物

尺 寸： 直径 2×1.3

年 代： 清(1616~1911)

藏品介绍:



藏品名称: 清玉龙勾

藏品等级: 一般文物

尺 寸:

年 代: 清(1616~1911)

藏品介绍:



藏品名称: 清龙首凤纹白玉带钩

藏品等级: 一般文物

尺 寸:

年 代: 清(1616~1911)

藏品介绍:



藏品名称: 清龙首白玉带钩

藏品等级: 一般文物

尺 寸:

年 代: 清(1616~1911)

藏品介绍:



藏品名称: 清龙首玉带钩

藏品等级: 一般文物

尺 寸:

年 代: 清(1616~1911)

藏品介绍:



藏品名称: 明龙首梅纹白玉龙勾

藏品等级: 一般文物

尺 寸:

年 代: 明(1368~1644)

藏品介绍:



藏品名称: 明龙首白玉带钩

藏品等级: 一般文物

尺 寸:

年 代: 明(1368~1644)

藏品介绍:



藏品名称: 清龙首白玉龙带钩

藏品等级: 一般文物

尺 寸:

年 代: 清(1616~1911)

藏品介绍:



藏品名称: 清兽面纹青玉手镯

藏品等级: 一般文物

尺 寸: 直径 8.5, 宽 3.5

年 代: 清(1616~1911)

藏品介绍:



藏品名称: 清虎形玉件

藏品等级: 一般文物

尺 寸:

年 代: 清(1616~1911)

藏品介绍:



藏品名称: 清勾云纹白玉剑格

藏品等级: 一般文物

尺 寸:

年 代: 清(1616~1911)

藏品介绍:



藏品名称: 清仿汉兽首勾云纹白玉剑璏

藏品等级: 一般文物

尺 寸:

年 代: 清(1616~1911)

藏品介绍:



藏品名称: 宋斧形玉挂件

藏品等级: 一般文物

尺 寸:

年 代: 宋

藏品介绍:



藏品名称: 明浮雕虎首纹白玉佩

藏品等级: 一般文物

尺 寸:

年 代: 明(1368~1644)

藏品介绍:



藏品名称: 清浮雕兽面纹白玉佩

藏品等级: 一般文物

尺 寸:

年 代: 清(1616~1911)

藏品介绍:



藏品名称: 明浮雕符咒文白玉帽饰

藏品等级: 一般文物

尺 寸:

年 代: 明(1368~1644)

藏品介绍:



藏品名称: 明浮雕符咒文白玉帽饰

藏品等级: 一般文物

尺 寸:

年 代: 明(1368~1644)

藏品介绍:



藏品名称: 明浮雕螭纹白玉工字佩

藏品等级: 一般文物

尺 寸:

年 代: 明(1368~1644)

藏品介绍:



藏品名称: 明镂雕翼龙桃形白玉带銙

藏品等级: 一般文物

尺 寸: 长 5.7, 宽 5.5, 厚 0.5

年 代: 明(1368~1644)

藏品介绍:



藏品名称： 清透雕鹦鹉连珠纹白玉佩

藏品等级： 一般文物

尺 寸： 长 5.4，宽 4.4，厚 0.5

年 代： 清(1616~1911)

藏品介绍： 白玉，椭圆形，双面透雕。以连珠纹为圆框，内雕刻一回首长尾鹦鹉停于竹枝上，梅花盛开于旁。连珠边框上端刻一形饰卷草纹用于系挂，构图优美，雕刻精细。



藏品名称： 明镂雕龙纹白玉带銙

藏品等级： 一般文物

尺 寸： 长 5.6，宽 4，厚 0.6

年 代： 明(1368~1644)

藏品介绍:



藏品名称: 明镂雕开光龙纹白玉带銙

藏品等级: 一般文物

尺寸: 长 7.1, 宽 4.9, 厚 0.6

年代: 明(1368~1644)

藏品介绍:



藏品名称: 明镂雕团寿翼龙纹白玉带銙

藏品等级: 一般文物

尺寸: 长 8.3, 宽 4.7, 厚 0.8

年代: 明(1368~1644)

藏品介绍:



藏品名称: 清双面雕龙纹白玉片

藏品等级: 一般文物

尺寸: 宽 6.1, 长 7.7, 厚 0.6

年代: 清(1616~1911)

藏品介绍: 白玉, 方形, 双面透雕。主题纹饰为一正面龙形象, 龙首脸部形似老寿星, 龙身粗壮, 鱼尾, 间饰花卉纹。



藏品名称: 明镂雕七螭纹白玉带銙

藏品等级: 一般文物

尺寸: 长 8.2, 宽 6, 厚 0.8

年代: 明(1368~1644)

藏品介绍:



藏品名称: 清龙首青玉带钩

藏品等级: 一般文物

尺 寸:

年 代: 清(1616~1911)

藏品介绍:



藏品名称: 清龙首碧玉带钩

藏品等级: 一般文物

尺 寸:

年 代: 清(1616~1911)

藏品介绍:



藏品名称: 明龙首白玉带钩

藏品等级: 一般文物

尺 寸:

年 代: 明(1368~1644)

藏品介绍:



藏品名称: 明龙首青玉带钩

藏品等级: 一般文物

尺 寸:

年 代: 明(1368~1644)

藏品介绍:



藏品名称: 明凤首青玉带钩

藏品等级: 一般文物

尺 寸:

年 代: 明(1368~1644)

藏品介绍:



藏品名称: 清青玉龙勾

藏品等级: 一般文物

尺 寸:

年 代: 清(1616~1911)

藏品介绍:



藏品名称: 明浮雕双螭纹青玉带扣

藏品等级: 一般文物

尺寸: 长 7.3, 宽 5.5, 厚 1.8

年代: 明(1368~1644)

藏品介绍:



藏品名称: 明镂雕龙纹白玉带銙

藏品等级: 一般文物

尺寸: 宽 4.4, 长 7.4, 厚 0.7

年代: 明(1368~1644)

藏品介绍： 白玉，长方形，三层透雕。主题纹饰为一威武，矫健的云龙盘曲置于长方框内，龙发上扬，双眼圆鼓，风车爪，须尾。周围满饰云纹。



藏品名称： 明镂雕龙纹白玉带跨

藏品等级： 一般文物

尺 寸： 宽 5.7，长 6.9，厚 0.7

年 代： 明(1368~1644)

藏品介绍： 白玉，方形，三层镂雕。主题纹饰为一张嘴，圆眼长角，细身的龙纹盘曲置于框内，四角配饰飞鸟，花卉纹。该龙作腾飞状，极具飘逸感。



藏品名称： 明“福喜”铭龙纹玉带跨

藏品等级： 一般文物

尺 寸： 长 7，宽 6.4，厚 0.9

年 代： 明(1368~1644)

藏品介绍:



藏品名称: 明镂雕翼龙纹白玉带鈔

藏品等级: 一般文物

尺 寸: 长 5.9, 宽 5.5, 厚 0.7

年 代: 明(1368~1644)

藏品介绍:



藏品名称: 明透雕狮纹白玉嵌饰

藏品等级: 一般文物

尺 寸: 长 5.3, 宽 4.5, 厚 0.8

年 代: 明(1368~1644)

藏品介绍:



藏品名称: 新石器时代良渚文化锥形玉挂件

藏品等级: 一般文物

尺 寸:

年 代: 新石器时代

藏品介绍:



藏品名称: 清龟钮圆形玉章

藏品等级: 一般文物

尺 寸: 直径 3.7, 高 3.4

年 代: 清(1616~1911)

藏品介绍:



藏品名称: 明玉剑首

藏品等级: 一般文物

尺 寸: 直径 3.2

年 代: 明(1368~1644)

藏品介绍:



藏品名称: 明卧羊形青玉摆件

藏品等级: 一般文物

尺 寸:

年 代: 明(1368~1644)

藏品介绍:



藏品名称: 宋白玉翁仲挂件

藏品等级: 一般文物

尺 寸: 底直径 1.6, 高 6.6

年 代: 宋

藏品介绍:



藏品名称: 汉玉玦

藏品等级: 一般文物

尺 寸: 直径 3.5, 厚 1.6

年 代: 汉

藏品介绍:



藏品名称: 清青玉璜

藏品等级: 一般文物

尺 寸: 长 16, 宽 3.6. 厚 1.5

年 代: 清(1616~1911)

藏品介绍:



藏品名称: 清夔纹青玉手镯

藏品等级: 一般文物

尺 寸: 直径 6.6, 高 2

年 代: 清(1616~1911)

藏品介绍:



藏品名称: 清“大富大贵”铭兽面纹青玉手镯

藏品等级: 一般文物

尺 寸: 直径 8.3, 高 2.2

年 代: 清(1616~1911)

藏品介绍:



藏品名称: 清兽面纹青玉手镯

藏品等级: 一般文物

尺 寸: 直径 8.1, 高 2.3

年 代: 清(1616~1911)

藏品介绍:



藏品名称: 新石器时代良渚文化玉镯

藏品等级: 一般文物

尺 寸: 内径 6.5, 外径 9, 高 2.2

年 代: 新石器时代

藏品介绍: 湖绿色玉质, 局部受沁, 呈棕红色, 宽缘, 光素无纹。



藏品名称: 清环形龙玉佩

藏品等级: 一般文物

尺 寸:

年 代: 清(1616~1911)

藏品介绍:



藏品名称: 清龙首螭纹白玉带钩

藏品等级: 一般文物

尺 寸:

年 代: 清(1616~1911)

藏品介绍:



藏品名称: 清龙首螭纹白玉带钩

藏品等级: 一般文物

尺 寸: 长 8.1, 宽 1.8, 高 2.1

年 代: 清(1616~1911)

藏品介绍： 白玉，龙首，琵琶形背，曲身，叶眉，短发蟠螭伏立于钩背，腹有椭圆形脐，该件玉质莹润，制作精巧。



藏品名称： 清龙首螭纹白玉带钩

藏品等级： 一般文物

尺 寸： 长 9.2，宽 1.7，高 1.8

年 代： 清(1616~1911)

藏品介绍： 白玉，龙首，琵琶形背，曲体长发卷尾蟠螭伏立于钩背，腹有椭圆形脐。龙首双眼凸鼓，两眉以阴刻线表示，眉角内卷。该件玉质莹润，制作精细。



藏品名称： 清龙首螭纹白玉带钩

藏品等级： 一般文物

尺 寸： 长 9.7，宽 1.8，高 2.2

年 代： 清(1616~1911)

藏品介绍： 白玉，龙首，琵琶形背，曲体长发，卷尾蟠螭伏立于钩背，腹有椭圆形脐，该龙钩玉质莹润，制作精巧。



藏品名称： 清龙首螭纹白玉带钩

藏品等级： 一般文物

尺 寸： 长 10.2，宽 1.7，高 1.9

年 代： 清(1616~1911)

藏品介绍： 白玉，龙首，琵琶形背。曲身，卷尾蟠螭纹伏立于钩背，腹有椭圆形脐。玉质莹润，制作精巧。



藏品名称： 清白玉龙勾

藏品等级： 一般文物

尺 寸：

年 代： 清(1616~1911)

藏品介绍:



藏品名称: 清龙首青玉带钩

藏品等级: 一般文物

尺 寸:

年 代: 清(1616~1911)

藏品介绍:



藏品名称: 明龙首白玉带钩

藏品等级: 一般文物

尺 寸:

年 代: 明(1368~1644)

藏品介绍:



藏品名称: 明龙首青玉带钩

藏品等级: 一般文物

尺 寸:

年 代: 明(1368~1644)

藏品介绍:



藏品名称: 清白玉龙纹带钩

藏品等级: 一般文物

尺 寸:

年 代: 清(1616~1911)

藏品介绍:



藏品名称: 明镂雕龙纹白玉带跨

藏品等级: 一般文物

尺寸: 长 3.7, 宽 4, 厚 0.6

年代: 明(1368~1644)

藏品介绍:



藏品名称: 明镂雕龙纹桃形白玉带跨

藏品等级: 一般文物

尺寸: 长 5.4, 宽 5.1, 厚 0.5

年代: 明(1368~1644)

藏品介绍:



藏品名称: 明镂雕龙纹桃形白玉带銙

藏品等级: 一般文物

尺寸: 长 5.1, 宽 4.9, 厚 0.8

年代: 明(1368~1644)

藏品介绍:



藏品名称: 明镂雕龙纹桃形白玉带銙

藏品等级: 一般文物

尺寸: 长 5.9, 宽 6, 厚 0.7

年代: 明(1368~1644)

藏品介绍:



藏品名称: 明镂雕龙纹白玉带銙

藏品等级: 一般文物

尺寸: 长 6.9, 宽 5.1, 厚 0.7

年代: 明(1368~1644)

藏品介绍:



藏品名称: 明镂雕开光龙纹白玉带銙

藏品等级: 一般文物

尺寸: 长 6.2, 宽 4.7, 厚 0.8

年代: 明(1368~1644)

藏品介绍:



藏品名称: 明透雕螭纹白玉嵌饰

藏品等级: 一般文物

尺寸: 长 4.8, 宽 4.1, 厚 1.5

年代: 明(1368~1644)

藏品介绍:



藏品名称: 明白玉翁仲挂件

藏品等级: 一般文物

尺寸: 直径 1.3, 高 4

年代: 明(1368~1644)

藏品介绍:



藏品名称: 清浮雕勾云纹白玉挂件

藏品等级: 一般文物

尺寸: 长 3.1, 宽 2.4, 厚 0.3

年代: 清(1616~1911)

藏品介绍:



藏品名称: 清琮形白玉勒子

藏品等级: 一般文物

尺寸: 直径 1.1, 高 3.5

年代: 清(1616~1911)

藏品介绍:



藏品名称: 清仿汉玉鱼挂件

藏品等级: 一般文物

尺寸: 长 5.3, 宽 2.4, 厚 0.4

年代: 清(1616~1911)

藏品介绍:



藏品名称: 清圆雕鸟形黄玉饰件

藏品等级: 一般文物

尺寸: 长 3.9, 宽 2.4, 高 1.7

年代: 清(1616~1911)

藏品介绍： 黄玉，圆雕，鸟形。鸟作俯卧状，鸟首侧向，双眼圆睁，两翅羽毛丰满，以粗线表示，鸟尾向两侧上卷。



藏品名称： 清玉斧挂件

藏品等级： 一般文物

尺 寸： 长 8.5，宽 3.1，厚 0.4

年 代： 清(1616~1911)

藏品介绍：



藏品名称： 清浮雕勾云纹白玉剑璏

藏品等级： 一般文物

尺 寸： 长 4，宽 3.1，厚 1.7

年 代： 清(1616~1911)

藏品介绍:



藏品名称: 明鎏金铜佛坐像

藏品等级: 一般文物

尺 寸:

年 代: 明(1368~1644)

藏品介绍:



藏品名称: 清龙纹歙石砚

藏品等级: 一般文物

尺 寸:

年 代: 清(1616~1911)

藏品介绍:



藏品名称: 清仿“未央宫东阁瓦”瓦形砚

藏品等级: 一般文物

尺 寸:

年 代: 清(1616~1911)

藏品介绍:



藏品名称: 清仿“建安十五年”款瓦形砚

藏品等级: 一般文物

尺 寸:

年 代: 清(1616~1911)

藏品介绍:



藏品名称: 三国带天地盖“宝鼎二年”铭文砖砚

藏品等级: 一般文物

尺 寸:

年 代: 三国

藏品介绍:



藏品名称: 清带盒瓦形歙石砚

藏品等级: 一般文物

尺 寸:

年 代: 清(1616~1911)

藏品介绍:



藏品名称: 清浮雕双螭纹三足圆形歙石砚

藏品等级: 一般文物

尺 寸: 直径 23.7, 高 4

年 代: 清(1616~1911)

藏品介绍:



藏品名称: 晋铭文砖砚

藏品等级: 一般文物

尺 寸:

年 代:

藏品介绍:



藏品名称: 三国“太平一年”铭文砖砚

藏品等级: 一般文物

尺 寸:

年 代: 三国·吴(222~280)

藏品介绍:



藏品名称: 三国“凤凰二年”铭文砖砚

藏品等级: 一般文物

尺 寸:

年 代: 三国·吴(222~280)

藏品介绍:



藏品名称: 汉铭文砖砚

藏品等级: 一般文物

尺 寸:

年 代: 东汉(25~220)

藏品介绍:



藏品名称: 东汉“一千石亭长”铭文砖砚

藏品等级: 一般文物

尺 寸:

年 代: 东汉(25~220)

藏品介绍:



藏品名称: 三国“五凤”铭砖改制砚(带天地盖)

藏品等级: 一般文物

尺 寸:

年 代: 三国·吴(222~280)

藏品介绍:



藏品名称: 三国钱币纹砖改制砚(带天地盖)

藏品等级: 一般文物

尺 寸:

年 代: 三国

藏品介绍:



藏品名称: 晋元康四年铭砖改制砚

藏品等级: 一般文物

尺 寸:

年 代:

藏品介绍:



藏品名称: 清“鱼化龙”抄手形石砚

藏品等级: 一般文物

尺 寸:

年 代: 清(1616~1911)

藏品介绍:



藏品名称: 明抄手形七眼石砚

藏品等级: 一般文物

尺 寸:

年 代: 明(1368~1644)

藏品介绍:



藏品名称: 清带天地盖长方形端石砚

藏品等级: 一般文物

尺 寸:

年 代: 清(1616~1911)

藏品介绍:



藏品名称: 清桂复铭荷叶边圆形歙石砚

藏品等级: 一般文物

尺 寸: 直径 21.9, 高 5.5

年 代: 清(1616~1911)

藏品介绍:



藏品名称: 明抄手形歙石砚

藏品等级: 一般文物

尺 寸:

年 代: 明(1368~1644)

藏品介绍:



藏品名称: 清”鱼化龙“纹抄手形端石砚

藏品等级: 一般文物

尺 寸:

年 代: 清(1616~1911)

藏品介绍:



藏品名称: 清钱载铭”心斋回乡小影砚“端石砚

藏品等级: 一般文物

尺 寸:

年 代: 清(1616~1911)

藏品介绍:



藏品名称: 清浮雕”双龙捧寿“纹歙石砚

藏品等级: 一般文物

尺 寸:

年 代: 清(1616~1911)

藏品介绍:



藏品名称: 明抄手形石砚

藏品等级: 一般文物

尺 寸:

年 代: 明(1368~1644)

藏品介绍:



藏品名称: 清带盒浮雕双兽纹端石砚

藏品等级: 一般文物

尺 寸:

年 代: 清(1616~1911)

藏品介绍:



藏品名称: 清带天地盖端石砚

藏品等级: 一般文物

尺 寸:

年 代: 清(1616~1911)

藏品介绍:



藏品名称: 清带盒歙石砚

藏品等级: 一般文物

尺 寸:

年 代: 清(1616~1911)

藏品介绍:



藏品名称: 明仿唐子西”紫璋“抄手形端石砚

藏品等级: 一般文物

尺 寸:

年 代: 明(1368~1644)

藏品介绍:



藏品名称: 清“沈乐存仿制”铭未央式瓦形端石砚

藏品等级: 一般文物

尺 寸:

年 代: 清(1616~1911)

藏品介绍:



藏品名称: 清梅竹山水纹端石砚

藏品等级: 一般文物

尺 寸:

年 代: 清(1616~1911)

藏品介绍:



藏品名称: 明歙石抄手砚

藏品等级: 一般文物

尺 寸:

年 代: 明(1368~1644)

藏品介绍:



藏品名称: 清“大雅堂”款抄手形石砚

藏品等级: 一般文物

尺 寸:

年 代: 清(1616~1911)

藏品介绍:



藏品名称: 明歙石一字池抄手砚

藏品等级: 一般文物

尺 寸:

年 代: 明(1368~1644)

藏品介绍:



藏品名称: 明歙石抄手砚

藏品等级: 一般文物

尺 寸:

年 代: 明(1368~1644)

藏品介绍:



藏品名称: 清青花八角缠枝花卉纹瓷花盆

藏品等级: 一般文物

尺寸: 口径 40, 底径 27.5, 高 24.3

年代: 清(1616~1911)

藏品介绍:



藏品名称: 清八仙人物釉陶瓷像

藏品等级: 一般文物

尺寸: 高 20.5; 15

年代: 清(1616~1911)

藏品介绍:



藏品名称: 清粉彩仕女瓷塑像

藏品等级: 一般文物

尺 寸: 高 14; 14.5

年 代: 清(1616~1911)

藏品介绍:



藏品名称: 清粉彩仕女瓷塑像

藏品等级: 一般文物

尺 寸: 高 19.5; 19.5; 19.6; 22.3; 20; 19.5;
20; 22; 20

年 代: 清(1616~1911)

藏品介绍:



藏品名称: 清粉彩瓷寿星立像

藏品等级: 一般文物

尺寸: 高 14; 17; 14.5

年代: 清(1616~1911)

藏品介绍:



藏品名称: 清粉彩瓷寿星立像

藏品等级: 一般文物

尺寸: 高 20.1; 19.4; 20; 22; 22; 20

年代: 清(1616~1911)

藏品介绍:



藏品名称: 清青花瓷人物像

藏品等级: 一般文物

尺寸: 长 7, 宽 4, 高 16; 长 5.5, 宽 3.6, 高 14.5

年代: 清(1616~1911)

藏品介绍:



藏品名称: 明白陶俑

藏品等级: 一般文物

尺寸: 底径 6.5×5.8, 高 13.1; 底径 5.9×3.2, 高 12.6

年代: 明(1368~1644)

藏品介绍:



藏品名称: 汉干栏式陶屋

藏品等级: 一般文物

尺 寸:

年 代: 汉

藏品介绍:



藏品名称: 元青釉印花瓷盘

藏品等级: 一般文物

尺 寸: 口径 26.8, 底径 10, 高 5.2

年 代: 元(1206~1368)

藏品介绍:



藏品名称: 清蓝地白花四季花卉纹瓷花盆

藏品等级: 一般文物

尺寸: 口径28.7,底径15,高18.2;口径29.5,
底径15.8,高18.7

年代: 清(1616~1911)

藏品介绍:



藏品名称: 清蓝地白花花卉纹瓷高脚痰盂

藏品等级: 一般文物

尺寸: 口径22.4,底径18.5,高31.8

年代: 清(1616~1911)

藏品介绍:



藏品名称: 清青花四季花卉纹方形瓷碗

藏品等级: 一般文物

尺寸: 口径 17.9×18.2, 底径 8.1, 高 9.7

年代: 清(1616~1911)

藏品介绍:



藏品名称: 清咸丰粉彩蝴蝶形瓷洗

藏品等级: 一般文物

尺寸: 口径 20.8×13.4, 底径 13.5×8, 高 7.2; 口径 21.6×14.6, 底径 14.2×8.5, 高 7.1

年代: 清(1616~1911)

藏品介绍:



藏品名称: 清仿哥釉“洪武年制”款贴竹编纹瓷瓶

藏品等级: 一般文物

尺寸: 口径 10.6, 底径 14.3, 高 31.8

年代: 清(1616~1911)

藏品介绍:



藏品名称: 清紫地粉彩开光四季花卉纹瓷盘

藏品等级: 一般文物

尺寸: 口径 15.2, 底径 9, 高 2.8

年代: 清(1616~1911)

藏品介绍:



藏品名称: 清青花“麒麟送子”纹瓷罐

藏品等级: 一般文物

尺寸: 口径 6.5, 底径 10, 高 17.6

年代: 清(1616~1911)

藏品介绍:



藏品名称: 明青花花卉纹瓷罐

藏品等级: 一般文物

尺寸: 口径 7.8, 底径 7.5, 高 12.5

年代: 明(1368~1644)

藏品介绍:



藏品名称: 清豆青釉青花福字纹瓷罐

藏品等级: 一般文物

尺寸: 口径 9.3, 底径 16.2, 高 22; 口径 9.5, 底径 15.7, 高 22; 口径 10.5, 底径 11.1, 高 21; 口径 9.5, 底径 14.5, 高 22

年代: 清(1616~1911)

藏品介绍:



藏品名称: 清青花松竹梅纹瓷罐

藏品等级: 一般文物

尺寸: 口径 8.4, 底径 12, 高 21.7; 口径 9.3, 底径 14, 高 21.7

年代: 清(1616~1911)

藏品介绍： 敛口，平唇，矮颈，丰肩，圆腹，圈足。肩部饰一圈几何纹，整个器腹饰主题纹饰青花松竹梅纹。器底饰青花双圈。青花发色青翠，白釉光亮滋润。器底饰青花双圈，颈肩部足端露胎。



藏品名称： 清青花釉里红开光四季花卉纹瓷瓶

藏品等级： 一般文物

尺 寸： 口径 8.5，底径 11.3，高 19.4

年 代： 清(1616~1911)

藏品介绍：



藏品名称： 清青花麒麟送子纹瓷盖罐

藏品等级： 一般文物

尺 寸： 口径 7.9，腹径 16.8，底径 10.5，高 17.5；口径 6.2，底径 9.3，通高 17.6

年 代： 清(1616~1911)

藏品介绍: 圆唇, 敛口, 短颈, 鼓腹, 圈足。肩上饰一周青花云纹, 腹部饰麒麟送子纹, 底有青花双圈。青花色呈淡雅, 胎釉纯净亮润, 胎骨致密, 造型古朴大方。 敛口, 矮颈, 丰肩, 圆腹, 圈足。肩上饰一周青花几何纹, 器腹饰主题纹饰为青花麒麟送子纹, 盖面呈微弧状, 上青花双圈内饰青花婴戏图, 盖壁呈内弧状, 饰一圈青花锯齿纹。青花发色青翠, 白釉润泽。颈肩部, 足端露胎。



藏品名称: 明青花菊石纹瓷罐

藏品等级: 一般文物

尺 寸: 口径 6.5, 底径 8, 高 12.4

年 代: 明(1368~1644)

藏品介绍:



藏品名称: 清青花瓷罐

藏品等级: 一般文物

尺 寸: 口径 3.5-6.4 不等, 底径 6.2-8.4 不等, 高 11.6-14.2 不等

年 代: 清(1616~1911)

藏品介绍:



藏品名称: 清青花山水纹瓷罐

藏品等级: 一般文物

尺寸: 口径 2.2-3.8 不等, 底径 4.8-6.9 不等, 高 10.5-10.9 不等

年代: 清(1616~1911)

藏品介绍:



藏品名称: 明青花缠枝花卉纹瓷罐

藏品等级: 一般文物

尺寸: 口径 5.5, 底径 6.1, 高 9.5

年代: 明(1368~1644)

藏品介绍:



藏品名称: 明青花缠枝花卉纹瓷罐

藏品等级: 一般文物

尺 寸: 口径 5, 底径 6.2, 高 11

年 代: 明(1368~1644)

藏品介绍:



藏品名称: 清翠绿釉贴塑瓜楞形瓷颜料盒

藏品等级: 一般文物

尺 寸: 口径 21.1, 底径 14.7, 高 11.7

年 代: 清(1616~1911)

藏品介绍:



藏品名称: 清”大清乾隆年制“湖蓝釉粉彩花鸟纹瓷瓶

藏品等级: 一般文物

尺 寸: 口径 8.6, 底径 10.3, 高 28.5

年 代: 清(1616~1911)

藏品介绍:



藏品名称: 清光绪仿“大清顺治年制”五彩双龙戏珠纹瓷笔筒

藏品等级: 一般文物

尺 寸: 口径 7.3, 底径 7.1, 高 12

年 代: 清(1616~1911)

藏品介绍:



藏品名称: 清豆青釉印花团凤纹瓷瓶

藏品等级: 一般文物

尺寸: 口径 5.6, 底径 6.6, 高 16.3

年代: 清(1616~1911)

藏品介绍: 侈口, 长颈, 圆鼓腹, 圈足。通体施豆青釉, 施釉均匀, 釉质亮泽, 腹部有对称圆形开光, 内饰印花凤凰, 此瓶胎体细密坚致, 造型优美。



藏品名称: 清豇豆红釉瓷柳叶瓶

藏品等级: 一般文物

尺寸: 口径 3.6, 底径 1.9, 高 15.7; 口径 3.8, 底径 1.8, 高 16.1

年代: 清(1616~1911)

藏品介绍:



藏品名称: 清湖绿釉轧道粉彩花卉纹瓷瓶

藏品等级: 一般文物

尺 寸: 口径 3.8, 底径 3.6, 高 15

年 代: 清(1616~1911)

藏品介绍:



藏品名称: 清德化窑贴塑双龙纹白瓷花口杯

藏品等级: 一般文物

尺 寸: 口径 13.5×9.6, 底径 4.8×4, 高 6.6

年 代: 清(1616~1911)

藏品介绍:



藏品名称: 宋绿釉陶盆

藏品等级: 一般文物

尺寸: 口径 20.2, 底径 13, 高 4.7

年代: 宋

藏品介绍:



藏品名称: 明青釉双耳瓷钵

藏品等级: 一般文物

尺寸: 口径 13.3, 底径 6.4, 高 10.9

年代: 明(1368~1644)

藏品介绍:



藏品名称: 清青花龙纹瓷碗

藏品等级: 一般文物

尺寸: 口径 21.6, 底径 9.7, 高 9.6

年代: 清(1616~1911)

藏品介绍:



藏品名称: 清青花寿字纹瓷盏

藏品等级: 一般文物

尺寸: 口径 7.2, 底径 3.7, 高 4

年代: 清(1616~1911)

藏品介绍:



藏品名称: 清青花缠枝花卉纹瓷钵

藏品等级: 一般文物

尺寸: 口径 11.5, 底径 6.7, 高 3.6

年代: 清(1616~1911)

藏品介绍:



藏品名称: 明五彩婴戏纹瓷碗

藏品等级: 一般文物

尺寸: 口径 12, 底径 5.5, 高 6; 口径 11.5, 底径 6, 高 6

年代: 明(1368~1644)

藏品介绍:



藏品名称: 明青花瓷碗

藏品等级: 一般文物

尺寸: 口径 11.5, 底径 5.3, 高 6

年代: 明(1368~1644)

藏品介绍:



藏品名称: 清青花花卉纹瓷杯

藏品等级: 一般文物

尺寸: 口径 11, 底径 5.5, 高 6.2

年代: 清(1616~1911)

藏品介绍:



藏品名称: 明青花蝶纹瓷碗

藏品等级: 一般文物

尺寸: 口径 11.9, 底径 4.8, 高 6.2; 口径 11.9, 底径 4.5, 高 6.4

年代: 明(1368~1644)

藏品介绍:



藏品名称: 清青花龙纹瓷碗

藏品等级: 一般文物

尺寸: 口径 9.3, 底径 4.2, 高 4.4; 口径 9.4, 底径 4.3, 高 4.4

年代: 清(1616~1911)

藏品介绍:



藏品名称: 清炉钧釉刻划莲瓣纹瓷碗

藏品等级: 一般文物

尺寸: 口径 18, 底径 8, 高 7

年代: 清(1616~1911)

藏品介绍:



藏品名称: 清“大清嘉庆年制”粉彩轧道花卉纹瓷碗

藏品等级: 一般文物

尺寸: 口径 14.1, 底径 5, 高 6.1

年代: 清(1616~1911)

藏品介绍：侈口，弧腹，圈足，碗外壁施浅绿色釉，胎身轧道，绘粉彩桃花，桃花娇艳柔美，碗内施白釉，釉面白中闪青，口沿有一线灯草口，碗底施白釉，圈足内有青花“大清嘉庆年制”篆书款。



藏品名称：清乾隆红彩西湖十景名印章纹瓷碗

藏品等级：一般文物

尺寸：口径 18，底径 7，高 8.5

年代：清(1616~1911)

藏品介绍：



藏品名称：清红釉瓷盘

藏品等级：一般文物

尺寸：口径 20，底径 11.6，高 3；口径 20，底径 11.5，高 3

年代：清(1616~1911)

藏品介绍:



藏品名称: 清“大清乾隆年制”霁红釉瓷盘

藏品等级: 一般文物

尺 寸: 口径 20.6, 底径 13.2, 高 4.7

年 代: 清(1616~1911)

藏品介绍: 侈口, 浅腹, 弧壁, 坦底, 圈足。施红釉灯草口, 釉汁晶莹, 釉色深沉, 盘底篆书“大清乾隆年制”六字青花款。



藏品名称: 清乾隆粉彩山水纹瓷盘

藏品等级: 一般文物

尺 寸: 口径 15.2, 底径 9.2, 高 3

年 代: 清(1616~1911)

藏品介绍:



藏品名称: 清“大清乾隆年制”豆青釉粉彩花鸟纹瓷盆

藏品等级: 一般文物

尺寸: 口径 15.8, 底径 9.7, 高 3

年代: 清(1616~1911)

藏品介绍:



藏品名称: 清湖绿釉开光芦雁纹瓷盆

藏品等级: 一般文物

尺寸: 口径 15.2, 高 3, 底径 8.5

年代: 清(1616~1911)

藏品介绍:



藏品名称: 清“大清乾隆年制”款粉彩人物纹瓷盘

藏品等级: 一般文物

尺寸: 口径 15.5, 底径 8, 高 2.9

年代: 清(1616~1911)

藏品介绍:



藏品名称: 清白地流云纹瓷盘

藏品等级: 一般文物

尺寸: 口径 15, 底径 8.2, 高 2.7

年代: 清(1616~1911)

藏品介绍:



藏品名称: 清“大清嘉庆年制”款粉地花卉纹瓷盘

藏品等级: 一般文物

尺寸: 口径 15.2, 底径 8.3, 高 2.8

年代: 清(1616~1911)

藏品介绍:



藏品名称: 清红彩西湖风景名印纹瓷盘

藏品等级: 一般文物

尺寸: 口径 15.7, 底径 8.2, 高 2.8

年代: 清(1616~1911)

藏品介绍:



藏品名称: 清乾隆淡紫地轧道粉彩花卉纹瓷盘

藏品等级: 一般文物

尺寸: 口径 15.3, 底径 8.3, 高 2.3

年代: 清(1616~1911)

藏品介绍:



藏品名称: 清“大清乾隆年制”绿地轧道粉彩花卉纹瓷盘

藏品等级: 一般文物

尺寸: 口径 15, 底径 8.5, 高 2.5

年代: 清(1616~1911)

藏品介绍:



藏品名称: 清“大清乾隆年制”款黄地轧道粉彩花卉纹瓷盘

藏品等级: 一般文物

尺 寸: 口径 19.7, 底径 11.5, 高 3.2

年 代: 清(1616~1911)

藏品介绍:



藏品名称: 清“大清乾隆年制”款湖绿釉粉彩花卉纹瓷盘

藏品等级: 一般文物

尺 寸: 口径 20, 底径 11.7, 高 3.1

年 代: 清(1616~1911)

藏品介绍:



藏品名称: 清“大清乾隆年制”款绿地轧道粉彩牡丹纹瓷盘

藏品等级: 一般文物

尺寸: 口径 19.7, 底径 12.6, 高 3.2

年代: 清(1616~1911)

藏品介绍:



藏品名称: 清“大清乾隆年制”款湖绿釉开光芦雁纹瓷盘

藏品等级: 一般文物

尺寸: 口径 19.9, 底径 11.8, 高 2.9

年代: 清(1616~1911)

藏品介绍:



藏品名称: 清“大清乾隆年制”款霁蓝釉描金龙纹瓷盘

藏品等级: 一般文物

尺寸: 口径 20.2, 底径 12, 高 3.1

年代: 清(1616~1911)

藏品介绍:



藏品名称: 清“大清乾隆年制”款蓝地轧道粉彩皮球花纹瓷盘

藏品等级: 一般文物

尺寸: 口径 9.6, 底径 12, 高 3.2

年代: 清(1616~1911)

藏品介绍:



藏品名称: 清乾隆黄地轧道粉彩花卉纹瓷盘

藏品等级: 一般文物

尺 寸: 口径 25.5, 底径 4.8, 高 4

年 代: 清(1616~1911)

藏品介绍:



藏品名称: 清“大清乾隆年制”款黄地团花纹瓷盘

藏品等级: 一般文物

尺 寸: 口径 25.5, 底径 15, 高 4

年 代: 清(1616~1911)

藏品介绍:



藏品名称: 清“大清乾隆年制”款豆青釉粉彩花鸟纹瓷盘

藏品等级: 一般文物

尺寸: 口径 25.4, 底径 14.7, 高 4.1

年代: 清(1616~1911)

藏品介绍:



藏品名称: 清“大清雍正年制”青花福如东海纹瓷盘

藏品等级: 一般文物

尺寸: 口径 22, 底径 12, 高 4.2

年代: 清(1616~1911)

藏品介绍： 敞口，浅腹，弧壁，圈足。盘内饰青花福寿纹及海水纹，寓意“福如东海”。外壁等距离饰青花蝠纹，盘底青花双圈内书六字青花楷书款“大清雍正年制”。



藏品名称： 清青花太狮少狮纹瓷盘

藏品等级： 一般文物

尺 寸： 口径 28.5，底径 17，高 6.5

年 代： 清(1616~1911)

藏品介绍： 盘口，浅腹，弧壁，圈足。盘内饰青花双狮纹，外壁饰二株青花竹叶纹。青花发色青翠，白釉泛青，釉层滋润。盘底及足端露胎，胎呈白色，修胎旋痕细密。



藏品名称： 清青花福禄寿纹瓷盘

藏品等级： 一般文物

尺 寸： 口径 26.6，底径 15.6，高 5.6

年 代： 清(1616~1911)

藏品介绍：侈口，浅壁弧腹，圈足，砂底。盘外壁绘竹叶纹，盘心绘松树盘虬，树下双鹿相互凝望。绘图细腻生动，此盘胎体坚致，釉面的中闪青，青花发色明丽，造型规整，绘画美。



藏品名称：清青花“过墙龙”纹瓷盘

藏品等级：一般文物

尺 寸：口径 26.1, 底径 15.8, 高 5.8

年 代：清(1616~1911)

藏品介绍：



藏品名称：清“大清光绪年制”青花缠枝蕃莲纹瓷盘

藏品等级：一般文物

尺 寸：口径 15.1, 底径 8.5, 高 3.2

年 代：清(1616~1911)

藏品介绍： 口微侈，弧壁浅腹，圈足，通体施釉，盘内外饰缠枝蕃莲纹。底部圈足内有“大清光绪年制”款。此盘胎体坚致细密，釉面很白，青花发色浓艳，缺乏层次。



藏品名称： 明青花狮纹瓷盘

藏品等级： 一般文物

尺 寸： 口径 11.5, 底径 6.8, 高 2.6; 口径 11.8, 底径 6.8, 高 2.5

年 代： 明(1368~1644)

藏品介绍：



藏品名称： 明龙泉窑青釉印花瓷盘

藏品等级： 一般文物

尺 寸： 口径 20.7, 底径 10, 高 3.4

年 代： 明(1368~1644)

藏品介绍:



藏品名称: 明龙泉窑青釉印花瓷盘

藏品等级: 一般文物

尺 寸: 口径 25.5, 底径 8.7, 高 5.4

年 代: 明(1368~1644)

藏品介绍:



藏品名称: 清“大清乾隆年制”款豆青釉白彩“蝶恋花”纹瓷盘

藏品等级: 一般文物

尺 寸: 口径 27.2, 底径 14.4, 高 5.2

年 代: 清(1616~1911)

藏品介绍:



藏品名称: 清青花“过墙龙”纹瓷盘

藏品等级: 一般文物

尺寸: 口径 28.5, 底径 18.5, 高 6

年代: 清(1616~1911)

藏品介绍:



藏品名称: 清仿哥釉青花麒麟海水纹盘

藏品等级: 一般文物

尺寸: 口径 27.6, 底径 15.8, 高 4.6

年代: 清(1616~1911)

藏品介绍： 敞口，浅腹，斜壁，圈足。内壁青花弦纹间饰青花八宝纹，沿伸至盘心饰青花麒麟海水纹，寓意“福如东海”。外壁饰三枝青花竹叶纹。盘底书四字青花行书款“成化年制”。仿哥窑“金丝铁线”。



藏品名称： 清乾隆豆青釉青花五蝠捧寿纹瓷盘

藏品等级： 一般文物

尺 寸： 口径 29, 底径 15, 高 5.1

年 代： 清(1616~1911)

藏品介绍：



藏品名称： 清乾隆豆青釉青花五蝠捧寿纹瓷盘

藏品等级： 一般文物

尺 寸： 口径 26.6, 底径 14, 高 5; 口径 27.4, 底径 14, 高 5

年 代： 清(1616~1911)

藏品介绍:



藏品名称: 清乾隆豆青釉青花五蝠捧寿纹瓷盘

藏品等级: 一般文物

尺寸: 口径 23.8, 底径 12, 高 5; 口径 23, 底径 11.6, 高 4.1

年代: 清(1616~1911)

藏品介绍:



藏品名称: 清青花花卉纹瓷盘

藏品等级: 一般文物

尺寸: 口径 35.1, 底径 21.2, 高 5.2

年代: 清(1616~1911)

藏品介绍:



藏品名称: 清青花海水云龙纹盘

藏品等级: 一般文物

尺 寸: 口径 27, 底径 15.5, 高 5.7

年 代: 清(1616~1911)

藏品介绍: 圆唇, 侈口, 弧壁, 圈足。内外壁饰青花云龙纹, 细沙底。此盘胎质细腻, 釉色白中泛青, 釉面光亮细润。青花发色浓艳, 绘画精美, 呈色鲜艳。

藏品名称: 清青花狮纹瓷盘

藏品等级: 一般文物

尺 寸: 口径 25.7, 底径 15.8, 高 5.6

年 代: 清(1616~1911)

藏品介绍:

藏品名称: 清青花釉里红狮子绣球纹瓷盘

藏品等级: 一般文物

尺 寸: 口径 25.3, 底径 15.2, 高 5.3

年 代: 清(1616~1911)

藏品介绍:



藏品名称: 清青花狮子绣球纹瓷盘

藏品等级: 一般文物

尺 寸: 口径 26.1, 底径 15.5, 高 5.7; 口径 26.3, 底径 15.8, 高 5.7

年 代: 清(1616~1911)

藏品介绍： 圆唇，侈口，弧壁，圈足。盘内饰青花狮子绣球纹，外壁饰两组青花草叶纹，细沙底。青花色呈暗灰，胎质细腻，胎釉白中泛青，釉色光亮细润。口微侈，弧壁，圈足，砂底，盘心绘狮滚绣球纹，盘外壁饰竹叶纹，此盘釉面白中泛青，青花发色蓝中闪黑，构图简雅。

藏品名称： 清青釉去地太极纹花口瓷盘

藏品等级： 一般文物

尺 寸： 口径 29，底径 15，高 5.5

年 代： 清(1616~1911)

藏品介绍：



藏品名称： 清“大清乾隆年制”粉彩团鹤纹瓷盘

藏品等级： 一般文物

尺 寸： 口径 25.1，底径 16.1，高 4.1；口径 25.2，底径 16.5，高 4；口径 25，底径 16，高 3.8

年 代： 清(1616~1911)

藏品介绍： 敞口，浅腹，弧壁，圈足。盘内壁饰一周青花海水纹。盘内主题纹饰为粉彩团鹤云纹，云纹呈火焰状。外壁饰红釉五蝠纹和粉彩海水纹。盘底书青花六字篆书款“大清乾隆年制”。



藏品名称： 清青花釉里红玉堂富贵纹瓷盘

藏品等级： 一般文物

尺 寸： 口径 20.1，底径 11.5，高 2.4

年 代： 清(1616~1911)

藏品介绍： 此盘，浅壁坦腹，圈足，砂底。盘心绘灵石、凤鸟、玉兰、牡丹。凤鸟立于灵石之上，面向怒放牡丹。牡丹花瓣及凤鸟背羽皆施釉里红。此盘釉面温润，青花釉里红发色柔和淡雅。

藏品名称： 清青花寿字纹瓷盘

藏品等级： 一般文物

尺 寸： 口径 22，底径 13.3，高 4；口径 23.7，底径 14.7，高 3.6；口径 22，底径 13.3，高 4

年 代： 清(1616~1911)

藏品介绍:



藏品名称: 清青花过墙龙纹瓷盘

藏品等级: 一般文物

尺 寸: 口径 24, 底径 15.5, 高 5.1

年 代: 清(1616~1911)

藏品介绍: 敞口, 浅腹, 弧壁, 圈足。盘内饰一青花大龙, 龙身由内墙伸至外墙, 龙强壮威猛, 穿越于火焰云纹间。青花发色蓝翠, 白釉如脂, 器底露胎, 细腻如沙。表面有使用痕迹。



藏品名称: 清青花松鼠葡萄纹瓷盘

藏品等级: 一般文物

尺 寸: 口径 23.8, 底径 14.8, 高 5

年 代: 清(1616~1911)

藏品介绍：侈口，弧壁，圈足。盘内饰青花松鼠葡萄纹，外壁为两组青花竹叶纹，胎质洁白细腻，釉面光亮细润。青花发色浓艳。纹样绘制精细，细沙底。



藏品名称：清青花人物纹瓷盘

藏品等级：一般文物

尺寸：口径 23，底径 13.4，高 4.4

年代：清(1616~1911)

藏品介绍：圆唇，侈口，弧壁，圈足。内壁饰青花人物纹，外壁为两组青花竹叶纹，细沙底，此青花色呈灰暗，胎釉白中闪青，釉色滋润，胎骨细腻。

藏品名称：清青花一束莲瓷盘

藏品等级：一般文物

尺寸：口径 20.8，底径 11.6，高 2.8；口径 22，底径 12.7，高 2.9；口径 20，底径 11.2，高 2.2；口径 20.5，底径 12.2，高 2.3

年代：清(1616~1911)

藏品介绍:

藏品名称: 清青花寿字纹瓷盘

藏品等级: 一般文物

尺 寸: 口径 19.5, 底径 11.9, 高 4

年 代: 清(1616~1911)

藏品介绍:



藏品名称: 清青花玉堂富贵纹瓷盘

藏品等级: 一般文物

尺 寸: 口径 28.4, 底径 17, 高 6.2

年 代: 清(1616~1911)

藏品介绍： 敞口，圆唇，浅腹，弧壁，圈足。盘内饰青花凤穿牡丹纹，外壁匀称饰四丛青花草叶纹。青花发色浓浓相间，白釉莹润，胎质致密，盘底及足端露胎，修胎旋痕明显。



藏品名称： 清青花牧牛瓷盘

藏品等级： 一般文物

尺 寸： 口径 28.6, 底径 17, 高 6.5

年 代： 清(1616~1911)

藏品介绍：



藏品名称： 清青花一束莲纹瓷盘

藏品等级： 一般文物

尺 寸： 口径 28, 底径 17.3, 高 5.5

年 代： 清(1616~1911)

藏品介绍： 此盘，侈口，浅壁弧形圈足，砂底，盘内外饰青花，内外壁绘莲、菊等缠枝花卉，盘内心绘束莲纹。纹饰自然流畅，青花发色浓艳沉稳，釉面匀润。



藏品名称： 清青花鼠葡萄纹瓷盘

藏品等级： 一般文物

尺 寸： 口径 28.1，底径 17.3，高 6.4

年 代： 清(1616~1911)

藏品介绍： 圆唇，侈口，弧壁，圈足。盘内饰青花松鼠葡萄纹，外壁为两组青花竹叶纹，细沙底。釉色白中闪青，胎质洁白细腻，釉面光亮细润。青花发色浓艳。纹样绘画精细，呈色鲜艳。

藏品名称： 明龙泉窑青釉折沿瓷盘

藏品等级： 一般文物

尺 寸： 口径 26.8，底径 11.3，高 5.1

年 代： 明(1368~1644)

藏品介绍:



藏品名称: 清仿“宣德年制”款豆青釉印花莲纹瓷盘

藏品等级: 一般文物

尺寸: 口径 23.5, 底径 14.4, 高 4.8

年代: 清(1616~1911)

藏品介绍: 花口, 弧壁, 圈足。口沿呈八出花口, 盘和外壁内印有荷花纹。施豆青釉, 釉面光亮润泽, 底足施白釉, 青花双圈内印二竖楷书款“宣德年制”, 仿宣款德。



藏品名称: 清青花云龙纹瓷盘

藏品等级: 一般文物

尺寸: 口径 28.3, 底径 17, 高 6.3; 口径 28.1, 底径 17.1, 高 6.2; 口径 28.3, 底径 17, 高 6.1

年代: 清(1616~1911)

藏品介绍： 圆唇，侈口，弧壁，圈足。内外壁饰青花云龙纹，细沙底。此盘釉色白中闪青，胎质洁白细腻，釉面光亮细润，青花发色浓艳，绘画精美，呈色鲜艳。 此盘侈口，浅壁弧形，圈足，砂底，盘内绘一条粗壮大龙，翻墙而过，构图简雅，青花发色明艳，釉面温润，造型古朴大方。



藏品名称： 清青花缠枝菊花纹瓷盘

藏品等级： 一般文物

尺 寸： 口径 25.5，底径 15.5，高 5.6

年 代： 清(1616~1911)

藏品介绍： 圆唇，侈口，弧壁，圈足。盘内有三道青花弦纹，内饰缠枝菊花纹，外壁青花弦纹内饰草叶纹，细沙底。青花色呈暗灰，胎釉白中闪青，胎质细腻，图纹精美。

藏品名称： 清青花团寿纹瓷盘

藏品等级： 一般文物

尺 寸： 口径 22.8，底径 13.3，高 4.7

年 代： 清(1616~1911)

藏品介绍:

藏品名称: 民国三彩雕瓷双龙戏珠纹水盂

藏品等级: 一般文物

尺 寸: 口径 2.7, 底径 5.2, 高 6

年 代: 中华民国(1912~1949)

藏品介绍:



藏品名称: 明龙泉窑青釉瓷水盂

藏品等级: 一般文物

尺 寸: 口径 3.2, 底径 3.1, 高 5.7

年 代: 明(1368~1644)

藏品介绍： 直口，丰肩，扁圆腹，平底，通体施青釉，底部露胎，器身布满大小开片纹。此器胎体厚重，施釉肥润，釉色亮丽，光泽度强，造型古朴大方。

藏品名称： 清仿哥釉瓷三足花盆

藏品等级： 一般文物

尺 寸： 口径 9.7，高 6.3

年 代： 清(1616~1911)

藏品介绍：

藏品名称： 清青花外销花卉纹单把叶形瓷杯

藏品等级： 一般文物

尺 寸： 口径 15.1×10.7，底径 8.2×6.5，高 7.2

年 代： 清(1616~1911)

藏品介绍:

藏品名称: 明青花花卉纹瓷碗

藏品等级: 一般文物

尺 寸: 口径 17.9, 底径 7.8, 高 9.9

年 代: 明(1368~1644)

藏品介绍:

藏品名称: 清青花开光松鹤纹双耳方瓷瓶

藏品等级: 一般文物

尺 寸: 口径 7×5, 底径 7×5.3, 高 21.3

年 代: 清(1616~1911)

藏品介绍:

藏品名称: 清白釉铺首瓷香炉

藏品等级: 一般文物

尺 寸: 口径 12.6, 底径 9.9, 高 9

年 代: 清(1616~1911)

藏品介绍:

藏品名称: 明青花寿字纹碗

藏品等级: 一般文物

尺 寸: 口径 12.3, 底径 5, 高 4.6

年 代: 明(1368~1644)

藏品介绍:

藏品名称: 清豆青釉莲花纹花口瓷盘

藏品等级: 一般文物

尺 寸: 口径 37, 底径 23.2, 高 7

年 代: 清(1616~1911)

藏品介绍:



藏品名称: 明龙泉窑青瓷三足炉

藏品等级: 一般文物

尺 寸: 口径 11.1, 底径 5.1, 高 6

年 代: 明(1368~1644)

藏品介绍： 此炉，唇沿，短颈，扁圆腹，腹下承以三足，圈足，底部露胎，通体施青釉，釉呈青绿色，布满开片纹，釉面透亮，光泽度强，造型古朴大方。

藏品名称： 清茄皮紫釉铺首瓷炉

藏品等级： 一般文物

尺 寸： 口径 9.3，底径 7，高 6.1

年 代： 清(1616~1911)

藏品介绍：

藏品名称： 宋青釉瓷水盂

藏品等级： 一般文物

尺 寸： 口径 4.5，底径 6.3，高 8.5

年 代： 宋

藏品介绍:

藏品名称: 明龙泉窑青釉三足瓷香炉

藏品等级: 一般文物

尺 寸: 口径 15.2, 底径 7.3, 高 11

年 代: 明(1368~1644)

藏品介绍:



藏品名称: 明龙泉窑青瓷三足炉

藏品等级: 一般文物

尺 寸: 口径 9.5, 底径 4, 高 5.5

年 代: 明(1368~1644)

藏品介绍：侈口，深腹，斜弧壁，实心圈足。器壁饰四道凸弦纹，腹底饰置三蹄足，施青釉，釉色粉青并有开片纹，器内底及足底露胎。



藏品名称：明龙泉窑八卦纹青瓷炉

藏品等级：一般文物

尺寸：口径 16.3，底径 6，高 10

年代：明(1368~1644)

藏品介绍：此炉直壁，口沿饰弦纹二道，腹部饰八卦纹，腹下承以三足，有圈足，底部露胎。施青釉，釉呈淡青色，釉质酥润，造型古朴大方。

藏品名称：清乾隆天青釉堆塑螭纹瓷瓶

藏品等级：一般文物

尺寸：口径 8，底径 6.8，高 21

年代：清(1616~1911)

藏品介绍:



藏品名称: 清龙泉窑梅花纹玉壶春瓶

藏品等级: 一般文物

尺 寸: 口径 6.8, 底径 7.5, 高 20

年 代: 清(1616~1911)

藏品介绍: 小盘口, 束颈, 溜肩, 球腹, 圈足。颈至腹部凸印四株梅花纹, 肩部饰二周凸弦纹。施青釉, 釉呈粉青并有黄色开片纹, 器型优美精巧。



藏品名称: 清青花缠枝花纹将军罐

藏品等级: 一般文物

尺 寸: 口径 12.6, 腹径 25.5, 底径 16.9, 高 34

年 代: 清(1616~1911)

藏品介绍： 圆唇，直口，丰肩，鼓腹下敛，撇足。通体以青花装饰，颈部饰一周如意纹，颈肩交接处饰一周涡旋纹和一周如意纹。腹身绘缠枝花卉纹，近足处绘变形莲瓣纹。青花浓艳深沉，胎体洁白，釉面光润，白中微微泛青。此器粗重厚实，造型优美。



藏品名称： 清青花缠枝花卉纹盘口双耳瓷瓶

藏品等级： 一般文物

尺 寸： 口径 19.9，底径 14.3，高 36.9

年 代： 清(1616~1911)

藏品介绍： 此瓶，盘口，束颈，双肩，鼓腹，圈足外撇。通体施釉，口沿饰卷草纹，颈部饰蕉叶纹，堆贴兽面双耳，肩部饰花卉纹，腹部饰变形莲瓣纹和缠枝花卉纹。圈足饰花卉纹，锯齿纹。此瓶釉面白中泛青，釉质温润，青花发色呈蓝黑色，有晕散，造型古朴大方。



藏品名称： 清霁红釉大瓷碗

藏品等级： 一般文物

尺 寸： 口径 25.9，底径 7.1，高 12.5

年 代： 清(1616~1911)

藏品介绍： 此碗，撇口，深腹，弧壁，圈足，通体施霁红釉，施釉均匀，釉色深沉，底部露胎，造型古拙。

藏品名称： 清豆青釉青花五福捧寿纹折沿瓷盘

藏品等级： 一般文物

尺 寸： 口径 34.6，底径 17.5，高 4.3

年 代： 清(1616~1911)

藏品介绍：



藏品名称： 清青花釉里红云蝠纹瓷盘

藏品等级： 一般文物

尺 寸： 口径 36.5，底径 17.8，高 6.3

年 代： 清(1616~1911)

藏品介绍： 折沿，弧壁，圈足。盘心饰青花釉里红蝙蝠云纹，折沿饰青花菱形锦地纹间以五个开光釉里红馨纹，青花发色较浓，胎质细腻，釉质莹润，胎釉白中闪青。

藏品名称： 清青花过墙龙纹瓷盘

藏品等级： 一般文物

尺 寸： 口径 25.5，底径 15.5，高 5.3

年 代： 清(1616~1911)

藏品介绍：

藏品名称： 清青花寿字纹瓷盘

藏品等级： 一般文物

尺 寸： 口径 26.5，底径 15，高 5.8

年 代： 清(1616~1911)

藏品介绍:

藏品名称: 清仿哥釉瓷盘

藏品等级: 一般文物

尺寸: 口径 27, 底径 15, 高 5.2; 口径 26, 底径 14.3, 高 4.9

年代: 清(1616~1911)

藏品介绍:

藏品名称: 清仿哥釉瓷盘

藏品等级: 一般文物

尺寸: 口径 20, 底径 11.5, 高 4.2

年代: 清(1616~1911)

藏品介绍:

藏品名称: 清仿哥釉瓷盘

藏品等级: 一般文物

尺 寸: 口径 23, 底径 13.4, 高 4.5; 口径 23.4,
底径 13.8, 高 4.8

年 代: 清(1616~1911)

藏品介绍:



藏品名称: 清仿哥釉瓷盘

藏品等级: 一般文物

尺 寸: 口径 28, 底径 18, 高 6.1

年 代: 清(1616~1911)

藏品介绍： 此盘，敞口，浅腹，圈足，通体施青釉，盘身布满大小开片，交错复杂，呈“金丝铁线”，底部有支钉痕。此器胎质细腻，釉面光亮，造型古朴大方。



藏品名称： 清仿哥釉瓷盘

藏品等级： 一般文物

尺 寸： 口径 26.7，底径 16，高 5.6

年 代： 清(1616~1911)

藏品介绍： 此盘，敞口，浅腹，圈足，通体施青釉，盘身布满大小开片，交错复杂，呈“金丝铁线”，足端呈酱色，底部有支烧痕。



藏品名称： 清仿哥釉瓷盘

藏品等级： 一般文物

尺 寸： 口径 23.5，底径 14.2，高 4.8

年 代： 清(1616~1911)

藏品介绍： 此盘，敞口，浅腹，圈足，通体施青釉，盘身布满大小开片，交错复杂，呈“金丝铁线”，足端呈酱色，底部有友烧痕。此器胎质细腻，釉面光亮，造型古朴大方。

藏品名称： 清仿哥釉瓷盘

藏品等级： 一般文物

尺 寸： 口径 27, 底径 15, 高 5.6

年 代： 清(1616~1911)

藏品介绍：

藏品名称： 清仿哥釉瓷盘

藏品等级： 一般文物

尺 寸： 口径 23.2, 底径 13, 高 5; 口径 22.6, 底径 13, 高 4.7; 口径 22.7, 底径 13.7, 高 4.7

年 代： 清(1616~1911)

藏品介绍:

藏品名称: 清仿哥釉瓷盘

藏品等级: 一般文物

尺 寸: 口径 23.5, 底径 13, 高 4.6

年 代: 清(1616~1911)

藏品介绍:

藏品名称: 清仿哥釉瓷盘

藏品等级: 一般文物

尺 寸: 口径 22.8, 底径 13.8, 高 4.2

年 代: 清(1616~1911)

藏品介绍:

藏品名称: 清仿哥釉瓷盘

藏品等级: 一般文物

尺 寸: 口径 19.5, 底径 11.3, 高 3.5

年 代: 清(1616~1911)

藏品介绍:

藏品名称: 清仿哥釉瓷盘

藏品等级: 一般文物

尺 寸: 口径 20.5, 底径 12.2, 高 4.2; 口径
19.3, 底径 11.2, 高 3.8; 口径 20.1,
底径 11.7, 高 3.9

年 代: 清(1616~1911)

藏品介绍:

藏品名称: 清仿哥釉青花福禄寿纹瓷盘

藏品等级: 一般文物

尺 寸: 口径 22.6, 底径 13.3, 高 5

年 代: 清(1616~1911)

藏品介绍:

藏品名称: 清仿哥釉青花一束莲纹瓷盘

藏品等级: 一般文物

尺 寸: 口径 26, 底径 16, 高 5

年 代: 清(1616~1911)

藏品介绍:



藏品名称: 清仿哥釉青花山水纹瓷盘

藏品等级: 一般文物

尺寸: 口径 21.1, 底径 11.5, 高 3.9

年代: 清(1616~1911)

藏品介绍:



藏品名称: 清仿哥釉青花牡丹花卉纹瓷盘

藏品等级: 一般文物

尺寸: 口径 22.1, 底径 12.4, 高 4

年代: 清(1616~1911)

藏品介绍:



藏品名称: 清仿哥釉瓷盘

藏品等级: 一般文物

尺 寸: 口径 22.1, 底径 12, 高 4.2; 口径 23.5, 底径 14.1, 高 4.5; 口径 23, 底径 12.6, 高 4.7; 口径 22.6, 底径 12.5, 高 4.3

年 代: 清(1616~1911)

藏品介绍:



藏品名称: 清仿官釉八角青瓷瓶

藏品等级: 一般文物

尺 寸: 口径 12.6×12.6, 底径 12.6×13, 高 35

年 代: 清(1616~1911)

藏品介绍:



藏品名称: 清豆青釉兽面纹瓷尊

藏品等级: 一般文物

尺寸: 口径 18.6, 底径 15.6, 高 33.8

年代: 清(1616~1911)

藏品介绍:



藏品名称: 清“望云”铭马纹铜厌胜钱

藏品等级: 一般文物

尺寸: 直径 2.8

年代: 清(1616~1911)

藏品介绍： 圆形币，四方孔，孔左至右饰一只整体骏马，孔上下部分别有铭文“望”“云”，喜币背面素面。



藏品名称： 清“太平通宝”背“月明”铭铜钱币

藏品等级： 一般文物

尺 寸： 直径 2.4

年 代： 清(1616~1911)

藏品介绍： 呈圆形，四方孔。正面有顺读铭文：“太平通宝”，反面孔下方有铭文“明”。



藏品名称： 清“太平天国.圣宝”铜钱

藏品等级： 一般文物

尺 寸： 直径 2.4

年 代： 清(1616~1911)

藏品介绍： 该钱币为圆形方孔，正面铸刻楷书铭“太平天国”，反面铸刻繁体竖读“圣”，“宝”，有缘。



藏品名称： 新莽“货布”铭青铜布币

藏品等级： 一般文物

尺 寸： 长 5.8，宽 2.2

年 代：

藏品介绍： 该钱币形似裤裆，上部有一圆孔，孔至裆处有直线，两边铸刻篆书“货”，“布”。



藏品名称： 明“天启通宝”背“十一两”铜钱币

藏品等级： 一般文物

尺 寸： 直径 4.6

年 代： 明(1368~1644)

藏品介绍： 圆形方孔，正面上下左右为楷书“天启通宝”，背面上右为楷书“十一两”



藏品名称： 明鎏金铜佛

藏品等级： 一般文物

尺 寸：

年 代： 明(1368~1644)

藏品介绍：



藏品名称： 明“湖州薛敬河. 百岁团圆”铭圆形铜镜

藏品等级： 一般文物

尺 寸： 直径 15

年 代： 明(1368~1644)

藏品介绍： 该镜呈圆形，圆柱形钮，钮上有铭文“湖州薛敞河”钮四周有铭文：“百岁团圆”。宽缘，锈蚀泛绿斑。



藏品名称： 清薛惠公造“方正而明”铭方铜镜

藏品等级： 一般文物

尺 寸： 边长 8.8

年 代： 清(1616~1911)

藏品介绍： 方形镜，镜背面有铭文“方正而明万里无尘水天一色犀照群伦”镜背面左侧中部有长方形框，框内有铭文“薛惠公造”宽平缘。



藏品名称： 清“薛晋侯造”铭方铜镜

藏品等级： 一般文物

尺 寸： 边长 10

年 代： 清(1616~1911)

藏品介绍： 方形镜，镜背面有铭文“方正而明万里无尘水天一色犀照群伦”镜背面左侧中部有圆形框，框内有铭文“苕溪”圆形框下部有长方形框，框内有铭文“薛惠公造”宽平缘。



藏品名称： 清“湖城薛晋侯造”铭方形铜镜

藏品等级： 一般文物

尺 寸： 直径 8.7

年 代： 清(1616~1911)

藏品介绍： 该镜呈方形，镜背面有铭文：“既虚其中，亦方其外，一尘不染，万物皆备，湖城薛晋侯造。”宽缘，锈蚀泛绿斑。



藏品名称： 清薛晋侯“方正而明”铭铜方镜

藏品等级： 一般文物

尺 寸： 边长 9

年 代： 清(1616~1911)

藏品介绍： 方形，镜内铭文“方正而明，万里无尘，水天一色，犀照群伦”，后方印铭纹“薛晋侯造”。



藏品名称： 清薛晋侯造”方正而明“铭方形铜镜

藏品等级： 一般文物

尺 寸： 边长 9

年 代： 清(1616~1911)

藏品介绍： 该铜镜为正方形，铸刻楷书“方正而明万里无尘水天一色犀照群伦，薛晋侯造”素宽平缘。



藏品名称： 清“茗溪.薛惠公造”铭铜方镜

藏品等级： 一般文物

尺 寸： 边长 9

年 代： 清(1616~1911)

藏品介绍： 该镜呈方形，镜背面有铭纹：“如日之精，如月之明，水天一色，犀照群伦。”铭文后有葫芦形印：“茗溪”，方印：“薛惠公造。”宽缘。



藏品名称： 清薛惠公造“方正而明”铭方形铜镜

藏品等级： 一般文物

尺 寸： 边长 10

年 代： 清(1616~1911)

藏品介绍： 正方形镜，镜背面有铭文“方形而明万里无尘水天一色犀照群伦”镜左侧中部有圆形框，框内有铭文“湖郡”镜左侧下部有正方形框，框内有铭文“薛惠公造”宽平缘。



藏品名称： 明“长命富贵”圆形铜镜

藏品等级： 一般文物

尺 寸： 直径 11.8

年 代： 明(1368~1644)

藏品介绍： 该铜镜为圆形，中间铸刻楷书“长命富贵”，素宽平缘。



藏品名称： 明仿汉 T 纹青铜镜

藏品等级： 一般文物

尺 寸： 直径 9.8

年 代： 明(1368~1644)

藏品介绍：



藏品名称： 宋鱼纹铜洗

藏品等级： 一般文物

尺 寸： 口径 18.3, 底径 11.5, 高 8.1

年 代： 宋

藏品介绍:



藏品名称: 宋立耳三足铜鬲式炉

藏品等级: 一般文物

尺 寸: 口径 11.5, 高 12.5

年 代: 宋

藏品介绍:



藏品名称: 元”延祐六年“铭铜权

藏品等级: 一般文物

尺 寸:

年 代: 元(1206~1368)

藏品介绍:



藏品名称: 清石溪款嵌银丝方铜盒

藏品等级: 一般文物

尺 寸:

年 代: 清(1616~1911)

藏品介绍:



藏品名称: 清云雷纹鸟首方形嵌银丝铜水注

藏品等级: 一般文物

尺 寸:

年 代: 清(1616~1911)

藏品介绍:



藏品名称: 清鸟钮嵌银丝铜水注

藏品等级: 一般文物

尺 寸:

年 代: 清(1616~1911)

藏品介绍:



藏品名称: 宋仿”汉五铢“钱铜范

藏品等级: 一般文物

尺 寸:

年 代: 宋

藏品介绍:



藏品名称: 宋仿“汉军司马”覆斗形铜印

藏品等级: 一般文物

尺 寸:

年 代: 宋

藏品介绍:



藏品名称: 明兽钮明月文铜印

藏品等级: 一般文物

尺 寸:

年 代: 明(1368~1644)

藏品介绍:



藏品名称: 明青铜杯

藏品等级: 一般文物

尺 寸: 口径: 11.4, 底径 5, 高 9

年 代: 明(1368~1644)

藏品介绍:



藏品名称: 明腰形铜手炉

藏品等级: 一般文物

尺 寸:

年 代: 明(1368~1644)

藏品介绍:



藏品名称: 明“张鸣岐制”款蔓草纹红铜手炉

藏品等级: 一般文物

尺 寸:

年 代: 明(1368~1644)

藏品介绍:



藏品名称: 明骨雕挂件

藏品等级: 一般文物

尺 寸:

年 代: 明(1368~1644)

藏品介绍:



藏品名称: 清蟹竹纹象牙雕件

藏品等级: 一般文物

尺 寸:

年 代: 清(1616~1911)

藏品介绍:



藏品名称: 清朱砂墨

藏品等级: 一般文物

尺 寸:

年 代: 清(1616~1911)

藏品介绍:



藏品名称: 清仿“文彭”款“卧云”铭寿山石印章

藏品等级: 一般文物

尺 寸:

年 代: 清(1616~1911)

藏品介绍:



藏品名称: 清仿“文彭”款“善润”铭寿山石龟钮印

藏品等级: 一般文物

尺 寸:

年 代: 清(1616~1911)

藏品介绍:



藏品名称: 清“铁生”款“寿承金石”铭红木印章盒

藏品等级: 一般文物

尺 寸:

年 代: 清(1616~1911)

藏品介绍:



藏品名称: 清”大清乾隆年制“款青花双龙戏珠纹三足双耳瓷香炉

藏品等级: 一般文物

尺 寸: 口径 8.5, 高 10

年 代: 清(1616~1911)

藏品介绍： 此炉，唇沿，短颈，圆鼓腹，腹下有三足，足上百孔，口沿上饰对称双耳，炉通体施釉，口沿与双耳饰云纹，腹部饰双龙戏纹，此器胎质细腻，青花发色艳丽，釉面很白，造型古朴。底部有青花“大青乾隆年制”篆书款。



藏品名称： 清”大清康熙年制“款青花山水纹瓷印盒

藏品等级： 一般文物

尺 寸： 高 2.8，子口径 6，母口径 6.7，底径 3.8

年 代： 清(1616~1911)

藏品介绍： 形制扁圆。盖呈覆盘状，中心微隆，上饰青花山水纹，器盖与器身子母口，合缝严密，器身腹部弧壁，饰青花山水纹，圈足。青花艳丽，釉色白净，胎质细腻。足内三竖楷书款“大清康熙年制”。



藏品名称： 清仿哥釉瓷杯

藏品等级： 一般文物

尺 寸： 口径 3.3，底径 1.6，高 3

年 代： 清(1616~1911)

藏品介绍:



藏品名称: 清青花《赤壁赋》山水纹方瓶

藏品等级: 一般文物

尺寸: 口径 9, 底径 11.3, 高 37.5

年代: 清(1616~1911)

藏品介绍: 口及颈残, 方肩。四斜壁, 方底。肩部四角饰青花花卉纹, 器身四壁分别书写青花“前后赤壁赋”和苏东坡和高士两次游赤壁图。青花发色青翠有层次感。底部中间有六字青花楷书款“大清康熙年制”。



藏品名称: 清“大清雍正年制”青花釉里红人物故事纹瓷瓶

藏品等级: 一般文物

尺寸: 口径 12, 底径 16.4, 高 41.4

年代: 清(1616~1911)

藏品介绍:



藏品名称: 清青花团花纹瓷罐

藏品等级: 一般文物

尺 寸: 口径 7.7, 底径 12, 高 9

年 代: 清(1616~1911)

藏品介绍:



藏品名称: 清“大清乾隆年制”釉里红花卉纹瓷扁壶

藏品等级: 一般文物

尺 寸: 口径 2.6, 底径 5.5, 高 17.4

年 代: 清(1616~1911)

藏品介绍:



藏品名称: 明青花葡萄纹瓷盖罐

藏品等级: 一般文物

尺寸: 口径 4.9, 底径 5.9, 通高 13

年代: 明(1368~1644)

藏品介绍: 侈口, 矮颈, 丰肩, 圆腹, 圈足。盖呈弧凸面, 盖顶为蘑菇壮钮, 盖与罐为子母口盖合, 盖弧面青花弦纹间饰三花叶纹。罐由上至下依次饰青花弦纹, 莲瓣纹, 弦纹, 折枝葡萄纹, 弦纹, 变形莲瓣纹。青花发色淡雅, 釉层肥润, 底部露胎。



藏品名称: 宋景德镇青白釉印花瓷盖罐

藏品等级: 一般文物

尺寸: 口径 7, 底径 5.9, 通高 8.2

年代: 宋

藏品介绍： 敛口，矮颈，溜肩，圆腹，平底。盖面弧凸，中一乳钉状钮作花蕊，向四周浅浮雕双重花瓣。罐肩部饰花瓣纹，腹部印饰一周卷叶纹。通体施青白釉，底部露胎。釉层滋厚，胎呈灰白。



藏品名称： 明青白釉鼓钉纹三足瓷香炉

藏品等级： 一般文物

尺 寸： 口径 9，高 7

年 代： 明(1368~1644)

藏品介绍：



藏品名称： 清青花婴戏图瓷罐

藏品等级： 一般文物

尺 寸： 口径 4.5，底径 7.5，高 12.9

年 代： 清(1616~1911)

藏品介绍:



藏品名称: 五代青瓷水盂

藏品等级: 一般文物

尺寸: 口径 3.3, 底径 4.6, 高 6

年代: 五代十国

藏品介绍: 此器, 敛口, 圆鼓腹, 圈足, 通体施青釉, 釉呈青绿色, 施釉温润, 造形古朴大方。



藏品名称: 明青花花卉纹瓷罐

藏品等级: 一般文物

尺寸: 口径 3.9, 底径 4.6, 高 9.7

年代: 明(1368~1644)

藏品介绍： 敛口，圆肩，斜腹，平底。口、肩和底各有四道青花弦纹腹部饰青花花果纹。青花色呈暗蓝，釉色白中闪青，光亮莹润。



藏品名称： 明青花缠枝花卉纹瓷罐

藏品等级： 一般文物

尺 寸： 口径 4.8，底径 5.6，高 11.8

年 代： 明(1368~1644)

藏品介绍： 直口，矮颈，丰肩，圆腹，下腹斜收，圈足。颈至器底依次饰青花花叶纹，弦纹，如意头云纹，弦纹，缠枝花卉纹，弦纹，变形莲纹。足端露胎，留有明显的火石红。



藏品名称： 清“大清乾隆年制”釉里红《西游记》人物故事纹瓷瓶

藏品等级： 一般文物

尺 寸： 口径 1.5,底径 2.9,高 8.3

年 代： 清(1616~1911)

藏品介绍:



藏品名称: 清“乾隆年制”豆青釉蝶恋花纹瓷瓶

藏品等级: 一般文物

尺 寸: 口径 2.1, 底径 2.3, 高 5.9

年 代: 清(1616~1911)

藏品介绍:



藏品名称: 清青花釉里红龙纹瓷鼻烟壶

藏品等级: 一般文物

尺 寸: 口径 1.3, 底径 2.1, 高 8.7

年 代: 清(1616~1911)

藏品介绍:



藏品名称: 清青花釉里红《西游记》人物故事纹瓷鼻烟壶

藏品等级: 一般文物

尺寸: 口径 1.6, 底径 2.9, 高 8.2

年代: 清(1616~1911)

藏品介绍:



藏品名称: 清青花釉里红牧童遥指杏花村瓷鼻烟壶

藏品等级: 一般文物

尺寸: 口径 1.6, 底径 2.8, 高 7.4

年代: 清(1616~1911)

藏品介绍:



藏品名称: 清青花红釉开光粉彩山水人物纹瓷鼻烟壶

藏品等级: 一般文物

尺寸: 口径 1.5, 底径 2.5, 高 7.8

年代: 清(1616~1911)

藏品介绍:



藏品名称: 清青花釉里红牡丹花纹瓷鼻烟壶

藏品等级: 一般文物

尺寸: 口径 1.3, 底径 2.5, 高 8.2

年代: 清(1616~1911)

藏品介绍:



藏品名称: 清青花釉里红抚琴图瓷鼻烟壶

藏品等级: 一般文物

尺寸: 口径 1.6, 底径 2.6, 高 8.4

年代: 清(1616~1911)

藏品介绍:



藏品名称: 清青花釉里红牧童遥指杏花村瓷鼻烟壶

藏品等级: 一般文物

尺寸: 口径 1.6, 底径 2.5, 高 7.5

年代: 清(1616~1911)

藏品介绍:



藏品名称: 清青花釉里红《西游记》人物故事纹瓷鼻烟壶

藏品等级: 一般文物

尺寸: 口径 1.6, 底径 2.9, 高 8.3

年代: 清(1616~1911)

藏品介绍:



藏品名称: 清“大清雍正年制”青花釉里红刀马人物纹瓷烟壶

藏品等级: 一般文物

尺寸: 口径 1.1, 腹径 3.3, 底径 2.9, 高 8

年代: 清(1616~1911)

藏品介绍：平口，直颈，斜肩，圆直腹，圈足，颈部为青花T字纹，肩部为青花釉里红冰梅纹，腹部饰青花釉里红人物图，题材为“孙悟空大战三太子（哪吒）”。此青花色泽鲜艳，胎釉白净莹润。胎质细腻。底足三竖楷书款“大清雍正平制”。



藏品名称：清“大清雍正年制”青花釉里红人物纹瓷烟壶

藏品等级：一般文物

尺寸：口径 1.1，腹径 3.3，底径 2.7，高 7.4

年代：清(1616~1911)

藏品介绍：平口，直颈，平肩，圆直腹，圈足，颈部为青花T字纹，肩部为青花釉里红冰梅纹，腹部饰青花釉里红人物图，题材为“松下问童子”。此青花色泽鲜艳，胎釉白净莹润。胎质细腻。底足三竖楷书款“大清雍正平制”。



藏品名称：清青花釉里红人物故事纹瓷鼻烟壶

藏品等级：一般文物

尺寸：口径 1.6，底径 2.9，高 8.2

年代：清(1616~1911)

藏品介绍:



藏品名称: 晋青釉折沿瓷洗

藏品等级: 一般文物

尺 寸: 口径 22.8, 底径 10.5, 高 7.8

年 代:

藏品介绍:



藏品名称: 晋青釉菱格纹瓷钵

藏品等级: 一般文物

尺 寸: 口径 16.8, 底径 8.3, 高 6

年 代:

藏品介绍:



藏品名称: 清乾隆豆青釉青花五福捧寿纹瓷盘

藏品等级: 一般文物

尺寸: 口径 27.3, 底径 14, 高 4.9; 口径 27, 底径 13.5, 高 4.9

年代: 清(1616~1911)

藏品介绍:



藏品名称: 明龙泉窑青釉印花瓷盘

藏品等级: 一般文物

尺寸: 口径 16.4, 底径 9.3, 高 3.5

年代: 明(1368~1644)

藏品介绍： 盘，敞口，斜壁，圈足，通体施青釉，釉呈淡青色，底部露胎呈火石红。盘内心印花，此器胎体坚致细白，釉面肥润，造型规整。



藏品名称： 元龙泉窑青釉瓷碗

藏品等级： 一般文物

尺 寸： 口径 14.7，底径 6.7，高 4.3

年 代： 元(1206~1368)

藏品介绍：



藏品名称： 清“大清乾隆年制”款粉彩压道花卉纹瓷盘

藏品等级： 一般文物

尺 寸： 口径 15.3，底径 8.8，高 2.8

年 代： 清(1616~1911)

藏品介绍:



藏品名称: 明龙泉窑青釉花口瓷盘

藏品等级: 一般文物

尺寸: 口径 12.5, 底径 6.2, 高 3

年代: 明(1368~1644)

藏品介绍:



藏品名称: 清“大清乾隆年制”款粉彩压道皮球花纹瓷盘

藏品等级: 一般文物

尺寸: 口径 20, 底径 11.6, 高 3.5

年代: 清(1616~1911)

藏品介绍:



藏品名称: 清“大清乾隆年制”款珊瑚红釉开光诗
文山水纹描金瓷盘

藏品等级: 一般文物

尺 寸: 口径 19.6, 底径 11.8, 高 3.3

年 代: 清(1616~1911)

藏品介绍:



藏品名称: 清“大清乾隆年制”款绿地粉彩花卉纹
瓷碗

藏品等级: 一般文物

尺 寸: 口径 20.5, 底径 8.7, 高 6.3

年 代: 清(1616~1911)

藏品介绍:



藏品名称: 南朝青釉瓜楞形瓷盖罐

藏品等级: 一般文物

尺寸: 口径 6, 底径 5, 高 8.3

年代: 南朝

藏品介绍:



藏品名称: 清乾隆松绿地粉彩花卉纹瓷碟

藏品等级: 一般文物

尺寸: 口径 11.3, 底径 6.2, 高 2.7

年代: 清(1616~1911)

藏品介绍:



藏品名称: 明龙泉窑青釉弦纹三足瓷香炉

藏品等级: 一般文物

尺寸: 口径 13.4, 底径 5.5, 高 6.5

年代: 明(1368~1644)

藏品介绍: 直口, 平唇, 筒腹, 实心圈足, 底部装饰三蹄形足。施青釉, 釉层透明莹润并有开片纹, 炉壁饰四宽弦纹。足底及内底露胎, 底足有明显的修足旋痕。



藏品名称: 清“大清乾隆年制”粉红釉开光花卉纹瓷碗

藏品等级: 一般文物

尺寸: 口径 14.7, 底径 7, 高 7.5

年代: 清(1616~1911)

藏品介绍:



藏品名称: 清嘉庆珊瑚红描金开光山水纹瓷碗

藏品等级: 一般文物

尺寸: 口径 14.2, 底径 5.6, 高 6.8

年代: 清(1616~1911)

藏品介绍:



藏品名称: 清“大清嘉庆年制”粉彩轧道花卉纹瓷碗

藏品等级: 一般文物

尺寸: 口径 14.2, 底径 5.4, 高 7

年代: 清(1616~1911)

藏品介绍:



藏品名称: 清德化窑贴塑松鹿同春纹瓷花口杯

藏品等级: 一般文物

尺寸: 口径 15.5, 底径 5, 高 8.6

年代: 清(1616~1911)

藏品介绍: 杯作海棠花形, 花口, 腹部以下急收, 成柄状, 宽圈足, 器身上腹堆贴龙纹, 镂堆虬枝松树, 梅花及梧桐。下腹堆贴鹿纹、龙纹。施白釉, 色泽光润明亮, 乳白如凝脂, 胎质致密。



藏品名称: 清德化窑贴塑梅花纹瓷杯

藏品等级: 一般文物

尺寸: 口径 11.1, 底径 5.7, 高 7.4

年代: 清(1616~1911)

藏品介绍： 杯作椭圆形，敞口，腹下渐收，寰底，有座。腹下堆梅花，镂堆虬枝梅树，形成杯座。施白釉，色泽华润明亮，乳白如凝脂，有“象牙白”之称，胎质致密。



藏品名称： 明龙泉窑青釉瓷碗

藏品等级： 一般文物

尺 寸： 口径 16.8，底径 6.5，高 7.7

年 代： 明(1368~1644)

藏品介绍： 翻唇，深腹，弧壁，圈足。施青灰釉，釉层较厚，但无光泽，此器胎骨厚重，底无釉，中心一块有釉，露胎处呈红色。



藏品名称： 清青花一束莲纹瓷盘

藏品等级： 一般文物

尺 寸： 口径 27.5，底径 18，高 5.8

年 代： 清(1616~1911)

藏品介绍:



藏品名称: 清“大清道光年制”款果绿釉开光竹纹瓷盘

藏品等级: 一般文物

尺寸: 口径 25.4, 底径 15.3, 高 4

年代: 清(1616~1911)

藏品介绍:



藏品名称: 清豆青釉印莲花纹瓷盘

藏品等级: 一般文物

尺寸: 口径 28.3, 底径 15.3, 高 3.7

年代: 清(1616~1911)

藏品介绍： 此盘，花口，盘心宽大平坦，圈足。通体施豆青釉，釉色润泽亮丽。盘心印莲花纹，花瓣呈四重，徐徐舒展，圈足内有蓝色“成化年制”款。



藏品名称： 清豆青釉莲花纹瓷盘

藏品等级： 一般文物

尺 寸： 口径 25.7，底径 16，高 5.3

年 代： 清(1616~1911)

藏品介绍： 敞口，弧壁，圈足。盘中印有莲花纹，口呈八出花口，盘外壁印有刻划花纹。盘底青花双圈内有二竖行书款“宣德年制”。仿宣德款。



藏品名称： 明龙泉窑青釉印花瓷盘

藏品等级： 一般文物

尺 寸： 口径 29，底径 14.5，高 7.1

年 代： 明(1368~1644)

藏品介绍： 敞口，厚唇，浅腹，弧壁，圈足。施青釉，釉色青中泛黄，釉层透明并有细碎的开片纹，弦纹内印饰花叶纹。盘内双胎骨厚重，器型稳重，器底露胎。



藏品名称： 清青花狮子滚绣球纹瓷盘

藏品等级： 一般文物

尺 寸： 口径 23.5，底径 13.8，高 5

年 代： 清(1616~1911)

藏品介绍： 侈口，弧壁，圈足。盘内饰青花狮子滚绣球纹，外壁为两组青花竹叶纹。此青花色泽偏暗，胎骨细腻白净，釉质滋润，细沙底。



藏品名称： 清青花釉里红狮子滚绣球纹瓷盘

藏品等级： 一般文物

尺 寸： 口径 13.1，底径 13.7，高 4.2

年 代： 清(1616~1911)

藏品介绍： 敞口，圆唇，浅腹，圈足。盘内饰青花釉里红狮子滚绣球纹，外壁饰青花草叶纹。青花发色深蓝，釉里红色呈暗红。白釉润泽，胎质细腻致密。



藏品名称： 清“大清乾隆年制”款酱釉开光描金诗文花卉纹瓷盘

藏品等级： 一般文物

尺 寸： 口径 19.7，底径 11.7，高 3.4

年 代： 清(1616~1911)

藏品介绍：



藏品名称： 清“大清乾隆年制”款蓝彩西湖八景印纹瓷盘

藏品等级： 一般文物

尺 寸： 口径 20，底径 11.5，高 3.6

年 代： 清(1616~1911)

藏品介绍:



藏品名称: 清仿”宣德“青花缠枝莲纹瓷盘

藏品等级: 一般文物

尺 寸: 口径 20.2, 底径 13.8, 高 4.5

年 代: 清(1616~1911)

藏品介绍: 敞口, 浅腹, 弧壁, 圈足。碗内壁至盘心依次饰青花如意云纹, 缠枝花卉纹, 双弦纹, 缠枝莲花纹, 外壁从上至下依次饰青花如意头云纹, 缠枝花卉纹, 几何纹。圈足外墙饰青花弦纹。碗底青花双圈内书“大明宣德年制”六字楷书款。青花发色青翠浓艳, 白釉滋润透明, 足端露胎。



藏品名称: 清“大清乾隆年制”款黄釉莲花纹瓷盘

藏品等级: 一般文物

尺 寸: 口径 15.2, 底径 9.3, 高 2.3

年 代: 清(1616~1911)

藏品介绍:



藏品名称: 清青花百寿如意纹瓷盘

藏品等级: 一般文物

尺寸: 口径 15.6, 底径 9, 高 3.3

年代: 清(1616~1911)

藏品介绍:



藏品名称: 清“大清乾隆年制”款粉红釉宝相花纹瓷盘

藏品等级: 一般文物

尺寸: 口径 19.8, 底径 11.5, 高 3.4

年代: 清(1616~1911)

藏品介绍:



藏品名称: 明青花花卉纹瓷碗

藏品等级: 一般文物

尺寸: 口径 14.7, 底径 6.1, 高 6.8

年代: 明(1368~1644)

藏品介绍:



藏品名称: 清“大清乾隆年制”釉里红四季水果纹水盂

藏品等级: 一般文物

尺寸: 口径 3.8, 底径 7.6, 高 4.1

年代: 清(1616~1911)

藏品介绍:



藏品名称: 明青花如意纹三足瓷香炉

藏品等级: 一般文物

尺寸: 口径 6, 高 5.7

年代: 清(1616~1911)

藏品介绍:



藏品名称: 清钧红釉葫芦形瓷瓶

藏品等级: 一般文物

尺寸: 口径 1.3, 底径 2.4, 高 8.4

年代: 清(1616~1911)

藏品介绍:



藏品名称: 宋吉州窑黑釉瓷碗

藏品等级: 一般文物

尺寸: 口径 9.6, 底径 2.9, 高 4.7

年代: 宋

藏品介绍: 敛口, 斜壁, 口下内凹一周棱, 以下渐内收, 小浅足。碗内外施黑釉, 外壁施釉不及底, 下腹部露胎, 胎呈灰白色。



藏品名称: 明青花“玉友珍玩”款花卉纹碗

藏品等级: 一般文物

尺寸: 口径 8.5, 底径 4, 高 5.9

年代: 明(1368~1644)

藏品介绍：侈口，深腹，弧壁，圈足。碗内两组双弦纹，碗心和外壁饰有花卉纹，碗底青花双圈内二竖行书款“玉友珍玩”。



藏品名称：清仿哥釉三足瓷香炉

藏品等级：一般文物

尺寸：口径 4.7, 高 4

年代：清(1616~1911)

藏品介绍：



藏品名称：清青釉花瓣纹瓷烛台

藏品等级：一般文物

尺寸：口径 4.8, 底径 8.2, 高 11

年代：清(1616~1911)

藏品介绍:



藏品名称: 清青花开光刀马人物纹双螭耳瓷扁壶

藏品等级: 一般文物

尺寸: 口径 4.2, 扁腹宽 13.8, 底 8.3×5.5, 高 21

年代: 清(1616~1911)

藏品介绍: 直口, 扁圆腹, 椭圆形圈足底。颈肩部附双螭纹耳。口沿一周青花回纹, 圆腹内饰青花刀马人图、颈、腹侧为青花缠枝花纹, 撇足处饰一周变形青花莲纹。此青花淡灰, 制作精良。



藏品名称: 清龙泉窑青釉小罐

藏品等级: 一般文物

尺寸: 口径 2.9, 底径 3.2, 高 5.5

年代: 清(1616~1911)

藏品介绍:



藏品名称: 清”乾隆年制“青花釉里红蝶纹瓷罐

藏品等级: 一般文物

尺 寸: 口径 2.1, 底径 2.9, 高 5.5

年 代: 清(1616~1911)

藏品介绍: 小口, 折肩, 斜弧腹, 圈足。肩部饰青花釉里红花卉纹, 器腹绘青花釉里红蝴蝶纹, 口沿, 圈足饰青花弦纹一周, 器底手书“乾隆年制”青花四字楷书款, 青花发色青翠, 白釉肥润。



藏品名称: 清果绿釉瓷水盂

藏品等级: 一般文物

尺 寸: 口径 3.5, 底径 6.7, 高 4.4

年 代: 清(1616~1911)

藏品介绍:



藏品名称: 明龙泉窑青瓷杯

藏品等级: 一般文物

尺 寸: 口径 6.5, 底径 3.2, 高 4.6

年 代: 明(1368~1644)

藏品介绍: 此杯敛口, 弧壁, 圈足。通体施青釉, 釉面肥润, 釉色含蓄, 胎骨厚重, 器形纤小秀美。



藏品名称: 清仿哥窑瓷杯

藏品等级: 一般文物

尺 寸: 口径 10.2, 底径 6.8, 高 8.3

年 代: 清(1616~1911)

藏品介绍： 此杯敞口，腹部以下急收，平底，通体施豆青釉，布满大小开片，呈“金丝铁线”，口沿及底部涂酱釉，呈“紫口铁足”。为清仿哥制品，此杯施釉肥润，釉色亮丽，造型古朴大方。



藏品名称： 清吴牛喘月铜镜架

藏品等级： 一般文物

尺 寸：

年 代： 清(1616~1911)

藏品介绍：



藏品名称： 清浮雕云龙纹蜜蜡衣饰

藏品等级： 一般文物

尺 寸：

年 代： 清(1616~1911)

藏品介绍:



藏品名称: 清胡开文龙纹墨

藏品等级: 一般文物

尺 寸:

年 代: 清(1616~1911)

藏品介绍:



藏品名称: 明象牙笏板

藏品等级: 一般文物

尺 寸:

年 代: 明(1368~1644)

藏品介绍:



藏品名称: 明象牙笏板

藏品等级: 一般文物

尺 寸:

年 代: 明(1368~1644)

藏品介绍:



藏品名称: 明象牙笏板

藏品等级: 一般文物

尺 寸:

年 代: 明(1368~1644)

藏品介绍:



藏品名称: 明“辈辈封侯”纹象牙挂件

藏品等级: 一般文物

尺 寸:

年 代: 明(1368~1644)

藏品介绍:



藏品名称: 明双猴纹象牙挂件

藏品等级: 一般文物

尺 寸:

年 代: 明(1368~1644)

藏品介绍:



藏品名称: 清龙首螭纹墨玉带钩

藏品等级: 一般文物

尺 寸:

年 代: 清(1616~1911)

藏品介绍:



藏品名称: 清仿“司马军印”铭覆斗形石印章

藏品等级: 一般文物

尺 寸:

年 代: 清(1616~1911)

藏品介绍:



藏品名称: 明镂雕寿如松鹤纹白玉嵌饰

藏品等级: 一般文物

尺寸: 长 5.2, 宽 5.2, 厚 0.8

年代: 明(1368~1644)

藏品介绍:



藏品名称: 明镂雕麒麟纹白玉带铐

藏品等级: 一般文物

尺寸: 宽 4.4, 长 7.2, 厚 0.6

年代: 明(1368~1644)

藏品介绍： 白玉，长方形，三层透雕。主题纹饰为一张尾嘴，腾蹄，扬作腾飞状的麒麟，左右配饰朵宝纹。



藏品名称： 明镂雕龙纹白玉带銙

藏品等级： 一般文物

尺 寸： 宽 5.5，长 7.7，厚 0.6

年 代： 明(1368~1644)

藏品介绍： 白玉，长方形，三层透雕。主题纹饰为一威武，矫健修长的云龙纹盘曲置于框内，另间饰品字形云纹，龙呈舞动状，极具动感。



藏品名称： 明镂雕松鹿纹白玉带銙

藏品等级： 一般文物

尺 寸： 宽 5.3，长 7.4，厚 0.8

年 代： 明(1368~1644)

藏品介绍： 白玉，长方形，三层镂雕，中间镂雕一虬枝老松，一猴停于枝上，松下一鹿昂首与猕猴对视，一鹿低头前行，两侧镂刻修竹和寒梅，纹饰繁密，布局得当。



藏品名称： 明镂雕龙纹白玉带銙

藏品等级： 一般文物

尺 寸： 宽 4.6，长 8.1，厚 0.8

年 代： 明(1368~1644)

藏品介绍： 白玉，长方形，三层透雕。主题纹饰为一威武，矫健的祥龙盘曲于方框内，四角配饰飞鸟，折枝花卉纹。玉质莹润，纹饰繁密。



藏品名称： 清浮雕螭纹青玉剑格

藏品等级： 一般文物

尺 寸： 长 5.2，宽 2.8，厚 1.4

年 代： 清(1616~1911)

藏品介绍:



藏品名称: 清浮雕兽面纹玉手镯

藏品等级: 一般文物

尺寸: 直径 8

年代: 清(1616~1911)

藏品介绍:



藏品名称: 清浮雕兽面纹青玉手镯

藏品等级: 一般文物

尺寸: 直径 8.5

年代: 清(1616~1911)

藏品介绍:



藏品名称: 清蝉形白玉佩

藏品等级: 一般文物

尺 寸: 长 5.9, 宽 3, 厚 1.8

年 代: 清(1616~1911)

藏品介绍:



藏品名称: 明镂雕龙纹白玉带銙

藏品等级: 一般文物

尺 寸: 宽 6.6, 长 7.1, 厚 0.9

年 代: 明(1368~1644)

藏品介绍： 白玉，方形，三层透雕。主题纹饰为一威武，矫健的祥龙盘曲于方框内，作腾飞状，四角配饰飞鸟，折枝花卉纹。



藏品名称： 明浮雕开光龙纹白玉桃形带銙

藏品等级： 一般文物

尺 寸： 长 4.6, 宽 4.1, 厚 0.6

年 代： 明(1368~1644)

藏品介绍：



藏品名称： 明镂雕龙纹白玉带銙

藏品等级： 一般文物

尺 寸： 宽 6.2, 长 9.5, 厚 0.8

年 代： 明(1368~1644)

藏品介绍： 白玉，长方形，三层透雕。主题纹饰为一威武，粗壮的正面龙形象，龙发上扬，双眼圆鼓，龙须外撇，火焰尾上翘，极具动感。配饰飞鸟云纹。



藏品名称： 清阴刻兽面纹白玉嵌饰

藏品等级： 一般文物

尺 寸： 长 5.9, 宽 4.1, 厚 0.4

年 代： 清(1616~1911)

藏品介绍：



藏品名称： 明龙首螭纹白玉带钩

藏品等级： 一般文物

尺 寸：

年 代： 明(1368~1644)

藏品介绍:



藏品名称: 清龙首螭纹白玉带钩

藏品等级: 一般文物

尺 寸:

年 代: 清(1616~1911)

藏品介绍:



藏品名称: 明龙首螭纹白玉带钩

藏品等级: 一般文物

尺 寸:

年 代: 明(1368~1644)

藏品介绍:



藏品名称: 清龙首螭纹白玉带钩

藏品等级: 一般文物

尺 寸:

年 代: 清(1616~1911)

藏品介绍:



藏品名称: 清龙首螭纹白玉带钩

藏品等级: 一般文物

尺 寸:

年 代: 清(1616~1911)

藏品介绍:



藏品名称: 明龙首蝉纹青玉带钩

藏品等级: 一般文物

尺 寸:

年 代: 明(1368~1644)

藏品介绍:



藏品名称: 清双龙戏珠纹青玉手镯

藏品等级: 一般文物

尺 寸: 直径 7.8

年 代: 清(1616~1911)

藏品介绍:



藏品名称: 明双龙戏珠纹白玉手镯

藏品等级: 一般文物

尺 寸: 直径 7.6, 厚 1.1

年 代: 明(1368~1644)

藏品介绍:



藏品名称: 明连珠双龙纹白玉手镯

藏品等级: 一般文物

尺 寸: 直径 7.6, 厚 1.1

年 代: 明(1368~1644)

藏品介绍:



藏品名称: 清透雕龙纹岫玉嵌饰

藏品等级: 一般文物

尺 寸:

年 代: 清(1616~1911)

藏品介绍:



藏品名称: 明山石如意纹白玉带饰

藏品等级: 一般文物

尺 寸:

年 代: 明(1368~1644)

藏品介绍:



藏品名称: 明透雕龙纹如意形白玉带跨

藏品等级: 一般文物

尺 寸:

年 代: 明(1368~1644)

藏品介绍:



藏品名称: 明菊花纹白玉花片

藏品等级: 一般文物

尺 寸: 直径 3.2，厚 0.3

年 代: 明(1368~1644)

藏品介绍:



藏品名称: 清宝相花纹白玉花片

藏品等级: 一般文物

尺 寸: 直径 3.4, 厚 0.5

年 代: 清(1616~1911)

藏品介绍:



藏品名称: 明菊花纹青玉花片

藏品等级: 一般文物

尺 寸: 直径 3.6, 厚 0.6

年 代: 明(1368~1644)

藏品介绍:



藏品名称: 明菊花纹白玉花片

藏品等级: 一般文物

尺寸: 直径 3.9, 厚 0.3

年代: 明(1368~1644)

藏品介绍:



藏品名称: 明菊花纹白玉花片

藏品等级: 一般文物

尺寸: 直径 4.1, 厚 0.6

年代: 明(1368~1644)

藏品介绍:



藏品名称: 明菊花纹白玉花片

藏品等级: 一般文物

尺寸: 直径 4.6, 厚 0.5

年代: 明(1368~1644)

藏品介绍:



藏品名称: 明菊瓣如意纹白玉花片

藏品等级: 一般文物

尺寸: 直径 6.1, 厚 0.5

年代: 明(1368~1644)

藏品介绍:



藏品名称: 明透雕双螭纹白玉嵌饰

藏品等级: 一般文物

尺 寸:

年 代: 明(1368~1644)

藏品介绍:



藏品名称: 明镂雕花卉纹青玉嵌饰

藏品等级: 一般文物

尺 寸:

年 代: 明(1368~1644)

藏品介绍:



藏品名称: 明镂雕龙纹白玉桃形带銙

藏品等级: 一般文物

尺 寸: 宽 5.4, 长 5.6, 厚 0.7

年 代: 明(1368~1644)

藏品介绍: 白玉, 桃形, 三层透雕。主题纹饰为一刻划简单的龙纹横置于桃形框下, 其上云层密布。



藏品名称: 明镂雕龙纹桃形白玉带銙

藏品等级: 一般文物

尺 寸:

年 代: 明(1368~1644)

藏品介绍:



藏品名称: 明镂空龙纹桃形白玉带銙

藏品等级: 一般文物

尺 寸:

年 代: 明(1368~1644)

藏品介绍:



藏品名称: 明镂空龙纹桃形白玉带銙

藏品等级: 一般文物

尺 寸:

年 代: 明(1368~1644)

藏品介绍:



藏品名称: 明镂雕盘龙纹白玉座件

藏品等级: 一般文物

尺 寸:

年 代: 明(1368~1644)

藏品介绍:



藏品名称: 元镂雕龟吐祥云纹白玉嵌饰

藏品等级: 一般文物

尺 寸: 长 3.2, 宽 3, 厚 1.2

年 代: 元(1206~1368)

藏品介绍： 白玉，方形，三层透雕。主题纹饰为凸面透雕龟鹤祥云纹，一仙鹤伫立枝头，口噙如意形祥云。



藏品名称： 明镂雕鹭鸶荷叶纹白玉圆形嵌饰

藏品等级： 一般文物

尺 寸： 直径 4.5，厚 0.6

年 代： 明(1368~1644)

藏品介绍： 白玉，圆形，二层透雕。圆形框上凸面透雕群鹤花卉纹，羽毛与花瓣，叶茎以阴刻线表示，纹饰繁密。



藏品名称： 明镂雕梅花纹白玉嵌饰

藏品等级： 一般文物

尺 寸： 宽 4.6，长 5.6，厚 0.5

年 代： 明(1368~1644)

藏品介绍： 白玉，椭圆形，二层透雕。圆形框上凸面透雕六朵大小相同的盛开梅花。纹饰繁密，玉质较硬。



藏品名称： 明镂雕凤穿牡丹纹白玉嵌饰

藏品等级： 一般文物

尺 寸：

年 代： 明(1368~1644)

藏品介绍：



藏品名称： 明镂雕双龙纹白玉带銙

藏品等级： 一般文物

尺 寸： 宽 4.8，长 7.4，厚 0.7

年 代： 明(1368~1644)

藏品介绍： 白玉，长方形，三层透雕。主题纹饰为两条上下腾飞的龙纹曲身穿行于祥云间。纹饰繁密，玉质莹润。



藏品名称： 明菊花纹岫玉花片

藏品等级： 一般文物

尺 寸： 直径 6，厚 0.8

年 代： 明(1368~1644)

藏品介绍：



藏品名称： 明菊瓣如意纹白玉花片

藏品等级： 一般文物

尺 寸： 直径 7，厚 0.7

年 代： 明(1368~1644)

藏品介绍:



藏品名称: 清宝相花纹白玉花片

藏品等级: 一般文物

尺寸: 直径 6, 厚 0.6

年代: 清(1616~1911)

藏品介绍: 白玉, 圆形。双面雕刻一菊花形, 花瓣呈旋涡状排列, 花蕊似葵花形。玉质莹润, 雕刻精美。



藏品名称: 清透雕瓜瓞绵绵纹白玉嵌饰

藏品等级: 一般文物

尺寸: 宽 5.4, 长 8.7, 厚 1

年代: 清(1616~1911)

藏品介绍： 白玉，椭圆形，透雕。椭圆边框上弧面透雕缠枝瓜果和蝴蝶纹，寓意“瓜果绵绵”。该件玉质白润，纹饰精美。



藏品名称： 清龙首螭纹白玉带钩

藏品等级： 一般文物

尺 寸：

年 代： 清(1616~1911)

藏品介绍：



藏品名称： 明镂雕龙纹白玉桃形带铐

藏品等级： 一般文物

尺 寸： 宽 4，长 4.3，厚 0.6

年 代： 明(1368~1644)

藏品介绍： 白玉，桃形，三层透雕。主题纹饰为一威武，盘曲的龙纹横置于桃形框内。



藏品名称： 明龙纹桃形白玉带銙

藏品等级： 一般文物

尺 寸：

年 代： 明(1368~1644)

藏品介绍：



藏品名称： 明透雕花鸟纹白玉嵌饰

藏品等级： 一般文物

尺 寸： 宽 4.7，长 5.6，厚 0.9

年 代： 清(1616~1911)

藏品介绍： 白玉，椭圆形，二层透雕。主题纹饰为在边框上面凸面透雕 绶带花叶纹，以阴刻线表示羽毛，叶茎。



藏品名称： 明镂雕双鹤纹连珠玉嵌饰

藏品等级： 一般文物

尺 寸： 宽 3.4，长 4.7，厚 0.5

年 代： 明(1368~1644)

藏品介绍： 白玉，长方形，二层透雕。以连珠纹为边框，内透雕展翅双鹤纹。



藏品名称： 明麒麟纹白玉嵌饰

藏品等级： 一般文物

尺 寸：

年 代： 明(1368~1644)

藏品介绍:



藏品名称: 明减地浮雕龙纹白玉带銙

藏品等级: 一般文物

尺 寸:

年 代: 明(1368~1644)

藏品介绍:



藏品名称: 明菊花纹碧玉花片

藏品等级: 一般文物

尺 寸: 直径 4, 厚 0.5

年 代: 明(1368~1644)

藏品介绍:



藏品名称: 明菊花纹白玉花片

藏品等级: 一般文物

尺寸: 直径 4.9, 厚 0.7

年代: 明(1368~1644)

藏品介绍:



藏品名称: 明菊瓣如意纹白玉花片

藏品等级: 一般文物

尺寸: 直径 5.9, 厚 0.5

年代: 明(1368~1644)

藏品介绍:



藏品名称: 明菊花纹白玉花片

藏品等级: 一般文物

尺寸: 直径 5.2, 厚 0.7

年代: 明(1368~1644)

藏品介绍:



藏品名称: 明减地浮雕龙纹白玉带銙

藏品等级: 一般文物

尺寸: 宽 3, 长 4.3, 厚 0.6

年代: 明(1368~1644)

藏品介绍： 白玉，长方形倭角，剔地凸雕，主题纹饰为一曲身腾飞的龙纹，刻工较简洁粗犷。



藏品名称： 清菊瓣如意纹玉花片

藏品等级： 一般文物

尺 寸： 直径 7.6，厚 0.3

年 代： 清(1616~1911)

藏品介绍：



藏品名称： 明菊瓣如意纹白玉花片

藏品等级： 一般文物

尺 寸： 直径 7，厚 0.6

年 代： 明(1368~1644)

藏品介绍:



藏品名称: 明石榴花纹白玉嵌饰

藏品等级: 一般文物

尺 寸:

年 代: 明(1368~1644)

藏品介绍:



藏品名称: 明镂雕龙纹白玉带銙

藏品等级: 一般文物

尺 寸: 长 5, 宽 2, 厚 0.6

年 代: 明(1368~1644)

藏品介绍:



藏品名称: 明菊瓣如意纹青玉花片

藏品等级: 一般文物

尺 寸: 直径 5.5, 厚 0.4

年 代: 明(1368~1644)

藏品介绍:



藏品名称: 明菊瓣如意纹青玉花片

藏品等级: 一般文物

尺 寸: 直径 6.7, 厚 0.4

年 代: 明(1368~1644)

藏品介绍:



藏品名称: 明菊瓣如意纹白玉花片

藏品等级: 一般文物

尺寸: 直径 6.9, 厚 1

年代: 明(1368~1644)

藏品介绍:



藏品名称: 清宝相花纹玛瑙花片

藏品等级: 一般文物

尺寸: 直径 6.3, 厚 0.5

年代: 清(1616~1911)

藏品介绍:



藏品名称： 明镂雕鱼化龙纹白玉带銙

藏品等级： 一般文物

尺 寸： 宽 5.2，长 6，厚 0.6

年 代： 明(1368~1644)

藏品介绍： 白玉，方形，三层透雕。主题纹饰为一细身长满龙鳍的盘曲龙纹，配饰跃鱼，花卉纹。



藏品名称： 清镂雕龙纹青玉方形嵌饰

藏品等级： 一般文物

尺 寸： 宽 5.9，长 6.6，厚 0.6

年 代： 清(1616~1911)

藏品介绍： 白玉，方形，三层透雕。主题纹饰为一威武，粗壮的飞龙盘曲于方框内，间饰花叶纹。纹饰繁密，雕刻精细。



藏品名称： 明透雕“梅寿”纹白玉方形嵌饰

藏品等级： 一般文物

尺 寸： 长 4.8，宽 4.8，厚 0.7

年 代： 明(1368~1644)

藏品介绍： 白玉，方形，透雕。主题纹饰为一草书“寿”字，配饰松，竹，梅纹，寓意长寿延年。



藏品名称： 明镂雕龙纹白玉嵌饰

藏品等级： 一般文物

尺 寸： 宽 5.2，长 6.7，厚 5

年 代： 明(1368~1644)

藏品介绍： 白玉，长方形，三层透雕。主题纹饰为一长发，曲身，长满龙鳞的盘曲龙纹穿行于花叶间，口含明珠。该件纹饰繁密，刻工精细。



藏品名称： 清透雕龙纹白玉嵌饰

藏品等级： 一般文物

尺 寸： 宽 5.6，长 7.3，厚 0.6

年 代： 清(1616~1911)

藏品介绍： 白玉，长方形，透雕。主题纹饰为正面龙形象。该龙发茂密上扬，圆眼细小，左右两缕龙须向下卷起，龙作腾飞状，穿行于祥云间。玉质莹润，制作精良。



藏品名称： 明减地浮雕龙纹白玉带铐

藏品等级： 一般文物

尺 寸： 宽 5.9，长 7.2，厚 1

年 代： 明(1368~1644)

藏品介绍： 白玉，方形，凸雕。主题纹饰为剔地凸雕一威武，矫健，曲身的祥龙，龙首双角向后，双眼圆鼓，细长身，风车爪，四角配饰花鸟纹。



藏品名称： 明菊花纹青玉花片

藏品等级： 一般文物

尺 寸： 直径 4.5，厚 0.7

年 代： 明(1368~1644)

藏品介绍：



藏品名称： 明镂雕开光龙纹白玉带铐

藏品等级： 一般文物

尺 寸： 宽 5.6，长 6.8，厚 0.7

年 代： 明(1368~1644)

藏品介绍： 白玉，方形，三层透雕。主题纹饰为一菱形弧框内饰一矫健，盘曲的龙纹，龙作腾飞状。四角配饰花鸟纹，纹饰较繁密。



藏品名称： 明透雕麒麟纹白玉带跨

藏品等级： 一般文物

尺 寸： 宽 5.8，长 6.1，厚 0.6

年 代： 明(1368~1644)

藏品介绍： 白玉，方形，三层透雕。主题纹饰为枝干茂密的老松树下一奔跑状的麒麟，间饰花草纹，寓意“麒麟送子”。



藏品名称： 明透雕麒麟纹白玉带跨

藏品等级： 一般文物

尺 寸：

年 代： 明(1368~1644)

藏品介绍:



藏品名称: 明镂雕龙纹玉带銙

藏品等级: 一般文物

尺寸: 宽 4.9, 长 6.5, 厚 0.8

年代: 明(1368~1644)

藏品介绍: 白玉, 长方形, 三层透雕。主题纹饰为一盘曲身龙纹置于中间, 两侧满饰折枝花叶纹。纹饰较繁密。



藏品名称: 明镂雕连珠龙纹白玉方形嵌饰

藏品等级: 一般文物

尺寸: 宽 5.1, 长 6, 厚 0.4

年代: 明(1368~1644)

藏品介绍： 白玉，方形，二层透雕。主题纹饰为边框，内饰一威武的正面龙形象，龙首比例较大，间饰花叶纹。



藏品名称： 明菊瓣如意纹白玉花片

藏品等级： 一般文物

尺 寸： 直径 7.1，厚 0.6

年 代： 明(1368~1644)

藏品介绍：



藏品名称： 明梅花纹白玉花片

藏品等级： 一般文物

尺 寸：

年 代： 明(1368~1644)

藏品介绍:



藏品名称: 清宝相花纹白玉花片

藏品等级: 一般文物

尺寸: 直径 2.3, 厚 0.6

年代: 清(1616~1911)

藏品介绍:



藏品名称: 清菊花纹青玉花片

藏品等级: 一般文物

尺寸: 直径 2.8, 厚 0.6

年代: 清(1616~1911)

藏品介绍:



藏品名称: 明菊花纹青玉花片

藏品等级: 一般文物

尺寸: 直径 3, 厚 0.5

年代: 明(1368~1644)

藏品介绍:



藏品名称: 清宝相花纹青玉花片

藏品等级: 一般文物

尺寸: 直径 3, 厚 0.5

年代: 清(1616~1911)

藏品介绍:



藏品名称: 明菊花纹青玉花片

藏品等级: 一般文物

尺寸: 直径 3.6, 厚 0.4

年代: 明(1368~1644)

藏品介绍:



藏品名称: 明菊花纹白玉花片

藏品等级: 一般文物

尺寸: 直径 3.1, 厚 0.5

年代: 明(1368~1644)

藏品介绍:



藏品名称: 明宝相花纹白玉花片

藏品等级: 一般文物

尺寸: 直径 3.6, 厚 0.4

年代: 明(1368~1644)

藏品介绍:



藏品名称: 明菊花纹青玉花片

藏品等级: 一般文物

尺寸: 直径 3.6, 厚 0.5

年代: 明(1368~1644)

藏品介绍:



藏品名称: 明菊花纹青玉花片

藏品等级: 一般文物

尺寸: 直径 3.5, 厚 0.5

年代: 明(1368~1644)

藏品介绍:



藏品名称: 明菊花纹白玉花片

藏品等级: 一般文物

尺寸: 直径 3.6, 厚 0.5

年代: 明(1368~1644)

藏品介绍:



藏品名称: 明菊花纹青玉花片

藏品等级: 一般文物

尺寸: 直径 3.9, 厚 0.4

年代: 明(1368~1644)

藏品介绍:



藏品名称: 明菊瓣连珠纹白玉花片

藏品等级: 一般文物

尺寸: 直径 3.6, 厚 0.5

年代: 明(1368~1644)

藏品介绍:



藏品名称: 明菊瓣连珠纹青玉花片

藏品等级: 一般文物

尺寸: 直径 4.3, 厚 0.4

年代: 明(1368~1644)

藏品介绍:



藏品名称: 明菊瓣连珠纹青玉花片

藏品等级: 一般文物

尺寸: 直径 3.9, 厚 0.8

年代: 明(1368~1644)

藏品介绍:



藏品名称: 明菊花纹青玉花片

藏品等级: 一般文物

尺寸: 直径 4.1, 厚 0.4

年代: 明(1368~1644)

藏品介绍:



藏品名称: 明菊花纹白玉花片

藏品等级: 一般文物

尺寸: 直径 4.5, 厚 0.6

年代: 明(1368~1644)

藏品介绍:



藏品名称: 明宝相花纹青玉花片

藏品等级: 一般文物

尺 寸: 直径 4.2, 厚 0.5

年 代: 明(1368~1644)

藏品介绍:



藏品名称: 明菊瓣连珠纹白玉花片

藏品等级: 一般文物

尺 寸: 直径 3.6, 厚 0.8

年 代: 明(1368~1644)

藏品介绍:



藏品名称: 明菊花纹青玉花片

藏品等级: 一般文物

尺寸: 直径 4.7, 厚 0.6

年代: 明(1368~1644)

藏品介绍:



藏品名称: 明菊花纹青玉花片

藏品等级: 一般文物

尺寸: 直径 4.5, 厚 0.5

年代: 明(1368~1644)

藏品介绍:



藏品名称: 明宝相花纹青玉花片

藏品等级: 一般文物

尺寸: 直径 5, 厚 0.9

年代: 明(1368~1644)

藏品介绍:



藏品名称: 明宝相花纹青玉花片

藏品等级: 一般文物

尺寸: 直径 5.2, 厚 0.5

年代: 明(1368~1644)

藏品介绍:



藏品名称: 明菊瓣连珠纹白玉花片

藏品等级: 一般文物

尺寸: 直径 5.5, 厚 0.4

年代: 明(1368~1644)

藏品介绍:



藏品名称: 明菊瓣如意青玉花片

藏品等级: 一般文物

尺寸: 直径 5, 厚 0.7

年代: 明(1368~1644)

藏品介绍:



藏品名称: 明菊瓣如意纹青玉花片

藏品等级: 一般文物

尺寸: 直径 6.6, 厚 0.5

年代: 明(1368~1644)

藏品介绍:



藏品名称: 明菊瓣连珠纹青玉花片

藏品等级: 一般文物

尺寸: 直径 6, 厚 1

年代: 明(1368~1644)

藏品介绍:



藏品名称: 明菊瓣连珠纹玉花片

藏品等级: 一般文物

尺寸: 直径 7, 厚 0.7

年代: 明(1368~1644)

藏品介绍:



藏品名称: 明菊瓣如意纹白玉花片

藏品等级: 一般文物

尺寸: 直径 7.2, 厚 0.7

年代: 明(1368~1644)

藏品介绍:



藏品名称: 明菊瓣连珠纹青玉花片

藏品等级: 一般文物

尺寸: 直径 6.6, 厚 0.4

年代: 明(1368~1644)

藏品介绍:



藏品名称: 明菊瓣连珠纹白玉花片

藏品等级: 一般文物

尺寸: 直径 5.5, 厚 0.3

年代: 明(1368~1644)

藏品介绍:



藏品名称: 明菊花纹白玉花片

藏品等级: 一般文物

尺寸: 直径 6.2, 厚 0.5

年代: 明(1368~1644)

藏品介绍:



藏品名称: 明菊瓣连珠纹白玉花片

藏品等级: 一般文物

尺寸: 直径 7×6.2, 厚 0.7

年代: 清(1616~1911)

藏品介绍:



藏品名称: 清菊瓣如意纹白玉花片

藏品等级: 一般文物

尺寸: 直径 6.5, 厚 0.4

年代: 清(1616~1911)

藏品介绍:



藏品名称: 清宝相花纹白玉花片

藏品等级: 一般文物

尺寸: 直径 7, 厚 0.6

年代: 清(1616~1911)

藏品介绍:



藏品名称: 明菊瓣如意纹白玉花片

藏品等级: 一般文物

尺寸: 直径 7, 厚 0.6

年代: 明(1368~1644)

藏品介绍:



藏品名称: 明宝相花纹白玉花片

藏品等级: 一般文物

尺寸: 直径 6.3, 厚 0.8

年代: 清(1616~1911)

藏品介绍:



藏品名称: 清宝相玛瑙花片

藏品等级: 一般文物

尺 寸: 直径 4, 厚 0.4

年 代: 清(1616~1911)

藏品介绍:



藏品名称: 清宝相纹玛瑙花片

藏品等级: 一般文物

尺 寸: 直径 6.5, 厚 0.6

年 代: 清(1616~1911)

藏品介绍:



藏品名称: 明菊花纹玛瑙花片

藏品等级: 一般文物

尺寸: 直径 6.5, 厚 0.6

年代: 明(1368~1644)

藏品介绍:



藏品名称: 明菊花纹玛瑙花片

藏品等级: 一般文物

尺寸: 直径 6.8, 厚 0.5

年代: 明(1368~1644)

藏品介绍:



藏品名称: 清仿汉双凤纹玉镯

藏品等级: 一般文物

尺 寸: 直径 7.5

年 代: 清(1616~1911)

藏品介绍:



藏品名称: 明螭纹青玉镯

藏品等级: 一般文物

尺 寸: 直径 8

年 代: 明(1368~1644)

藏品介绍:



藏品名称: 明薄壁白玉手镯

藏品等级: 一般文物

尺寸: 直径 6.5

年代: 明(1368~1644)

藏品介绍:



藏品名称: 明浮雕饕餮纹青玉镯

藏品等级: 一般文物

尺寸: 直径 8

年代: 明(1368~1644)

藏品介绍:



藏品名称: 清仿汉铺首勾云纹青玉镯

藏品等级: 一般文物

尺 寸: 直径 7

年 代: 清(1616~1911)

藏品介绍:



藏品名称: 清饕餮纹岫玉镯

藏品等级: 一般文物

尺 寸: 直径 8.3

年 代: 清(1616~1911)

藏品介绍:



藏品名称: 清双螭纹青玉镇纸

藏品等级: 一般文物

尺 寸:

年 代: 清(1616~1911)

藏品介绍:



藏品名称: 清蟠螭纹白玉璧

藏品等级: 一般文物

尺 寸: 直径 4.8X5.4, 厚 0.5

年 代: 清(1616~1911)

藏品介绍： 黄玉，椭圆璧形。正面浅浮雕曲身，展肢，卷曲双尾的螭纹，螭口含灵芝。反面剔地刻饰勾云纹。



藏品名称： 明浮雕蟠螭谷纹白玉璧

藏品等级： 一般文物

尺 寸： 宽 3.1，长 4.4，厚 1.1

年 代： 明(1368~1644)

藏品介绍： 白玉，椭圆璧形，正面凸雕一长身，卷尾的螭纹，螭身为俏作，呈糖色。反面仿刻汉代谷纹。



藏品名称： 明浮雕螭纹白玉璧

藏品等级： 一般文物

尺 寸： 直径 7.9，厚度 1

年 代： 明(1368~1644)

藏品介绍： 白玉，圆形。正面浮雕一细身，屈肢，长尾的蟠螭，反面以阴刻剔地手法刻饰勾云纹。



藏品名称： 清浮雕蟠螭纹玉璧

藏品等级： 一般文物

尺 寸： 直径 5.5，厚度 0.6

年 代： 清(1616~1911)

藏品介绍： 黄玉，璧形。正面凸雕一细身，展肢，长尾的螭纹，螭口含灵芝。反面饰蒲纹，局部受沁，呈深色。



藏品名称： 明透雕螭纹白玉璧

藏品等级： 一般文物

尺 寸： 直径 4，最宽 4.8

年 代： 明(1368~1644)

藏品介绍： 白玉，璧形，镂雕。一条曲肢蟠螭盘绕于玉璧之上，卷尾长盘反面，另满刻勾云纹。该件玉质莹润，雕刻精细。



藏品名称： 清透雕凤纹白玉佩

藏品等级： 一般文物

尺 寸： 直径6，厚0.4

年 代： 清(1616~1911)

藏品介绍： 白玉，圆形，透雕，双面镂雕凤穿牡丹纹，凤鸟昂首展翅于花间。该件制作规整，刻工精细，为清中期之作。



藏品名称： 明白玉斧形佩

藏品等级： 一般文物

尺 寸：

年 代： 明(1368~1644)

藏品介绍:



藏品名称: 明斧形青玉佩

藏品等级: 一般文物

尺 寸:

年 代: 明(1368~1644)

藏品介绍:



藏品名称: 清青玉琮

藏品等级: 一般文物

尺 寸: 直径 4.2, 高 2.9

年 代: 清(1616~1911)

藏品介绍:



藏品名称: 清如意头白玉发簪

藏品等级: 一般文物

尺寸: 长 12.8, 簪头 2.7*2.2

年代: 清(1616~1911)

藏品介绍:



藏品名称: 明雀梅纹白玉发簪

藏品等级: 一般文物

尺寸: 簪头直径 1, 长 10

年代: 明(1368~1644)

藏品介绍:



藏品名称: 明如意头白玉发簪

藏品等级: 一般文物

尺寸: 长 6.3, 宽 1.7

年代: 明(1368~1644)

藏品介绍:



藏品名称: 清圆雕鸳鸯戏荷纹青玉摆件

藏品等级: 一般文物

尺寸: 宽 2.5, 长 4.5, 高 3

年代: 清(1616~1911)

藏品介绍： 青玉，圆雕。上部雕刻一回首状鸳鸯栖息于展开的荷叶之上，刻工简洁粗犷，浑然一体。



藏品名称： 清白玉烟嘴

藏品等级： 一般文物

尺 寸： 长 8.1，直径 1.1

年 代： 清(1616~1911)

藏品介绍：



藏品名称： 元圆雕蹲兽玉挂件

藏品等级： 一般文物

尺 寸：

年 代： 元(1206~1368)

藏品介绍:



藏品名称: 明浮雕螭纹青玉勒子

藏品等级: 一般文物

尺寸: 长 5.5, 直径 1.2

年代: 明(1368~1644)

藏品介绍:



藏品名称: 清蒲纹白玉剑璏

藏品等级: 一般文物

尺寸:

年代: 清(1616~1911)

藏品介绍:



藏品名称: 明透雕俏色喜鹊并蒂莲纹白玉发簪

藏品等级: 一般文物

尺寸: 长 14.5, 宽 2

年代: 明(1368~1644)

藏品介绍:



藏品名称: 清龙首蝉纹白玉带钩

藏品等级: 一般文物

尺寸:

年代: 清(1616~1911)

藏品介绍:



藏品名称: 汉青玉勒子

藏品等级: 一般文物

尺寸: 直径 1.1, 长 3.1

年代: 汉

藏品介绍:



藏品名称: 清浮雕虎纹白玉勒子

藏品等级: 一般文物

尺寸: 直径 1.1, 长 2.8

年代: 清(1616~1911)

藏品介绍:



藏品名称: 明浮雕龙纹白玉勒子

藏品等级: 一般文物

尺寸: 直径 0.8, 长 2.6

年代: 明(1368~1644)

藏品介绍:



藏品名称: 清青玉砚

藏品等级: 一般文物

尺寸:

年代: 清(1616~1911)

藏品介绍:



藏品名称: 明龙首白玉带钩

藏品等级: 一般文物

尺 寸:

年 代: 明(1368~1644)

藏品介绍:



藏品名称: 清双龙戏珠纹白玉镯

藏品等级: 一般文物

尺 寸: 直径 8

年 代: 清(1616~1911)

藏品介绍:



藏品名称: 清龙首螭纹白玉带钩

藏品等级: 一般文物

尺 寸:

年 代: 清(1616~1911)

藏品介绍:



藏品名称: 明龙首浮雕螭纹玛瑙带钩

藏品等级: 一般文物

尺 寸:

年 代: 明(1368~1644)

藏品介绍:



藏品名称: 清青玉须弥座

藏品等级: 一般文物

尺 寸:

年 代: 清(1616~1911)

藏品介绍:



藏品名称: 明宝相花纹白玉花片

藏品等级: 一般文物

尺 寸: 直径 6.4, 厚 0.6

年 代: 明(1368~1644)

藏品介绍:



藏品名称: 明龙首青玉带钩

藏品等级: 一般文物

尺 寸:

年 代: 明(1368~1644)

藏品介绍:



藏品名称: 明龙首玛瑙带钩

藏品等级: 一般文物

尺 寸:

年 代: 明(1368~1644)

藏品介绍:



藏品名称: 明龙首浮雕螭纹白玉带钩

藏品等级: 一般文物

尺 寸:

年 代: 明(1368~1644)

藏品介绍:



藏品名称: 明龙首白玉带钩

藏品等级: 一般文物

尺 寸:

年 代: 明(1368~1644)

藏品介绍:



藏品名称: 清龙首白玉带钩

藏品等级: 一般文物

尺 寸:

年 代: 清(1616~1911)

藏品介绍:



藏品名称: 清菊花纹白玉花片

藏品等级: 一般文物

尺 寸: 直径 3, 厚 0.5

年 代: 清(1616~1911)

藏品介绍:



藏品名称: 明龙首白玉带钩

藏品等级: 一般文物

尺 寸:

年 代: 明(1368~1644)

藏品介绍:



藏品名称: 元透雕鹿纹白玉炉顶

藏品等级: 一般文物

尺 寸: 高 2.7, 底宽 2.5

年 代: 元(1206~1368)

藏品介绍： 白玉，山形，镂雕。主题纹饰为三鹿穿行于秋山中，为秋山狩猎之类题材。



藏品名称： 新石器时代良渚文化玉锥形器

藏品等级： 一般文物

尺 寸： 长 7.5

年 代： 新石器时代

藏品介绍：



藏品名称： 明双龙戏珠纹白玉镯

藏品等级： 一般文物

尺 寸： 直径 7

年 代： 明(1368~1644)

藏品介绍:



藏品名称: 明透雕雀梅纹白玉发簪

藏品等级: 一般文物

尺 寸: 簪头 1.5×1.2, 长 12.7

年 代: 明(1368~1644)

藏品介绍:



藏品名称: 清龙首螭纹白玉龙钩

藏品等级: 一般文物

尺 寸: 长 8.5, 宽 1.7, 高 2.1

年 代: 清(1616~1911)

藏品介绍： 白玉，龙首，琵琶形背，镂雕，曲身长发卷尾蟠螭伏立于钩背，腹有圆形脐，该龙钩玉质莹润，制作精良。



藏品名称： 清龙首螭纹白玉带钩

藏品等级： 一般文物

尺 寸： 长 9.1，宽 1.8，高 1.9

年 代： 清(1616~1911)

藏品介绍： 白玉，龙首，琵琶形背，镂雕，曲身卷尾蟠螭伏立于钩背，腹有椭圆形脐。玉质莹润，制作精巧。



藏品名称： 清龙首螭纹白玉带钩

藏品等级： 一般文物

尺 寸： 长 9.6，宽 1.8，高 1.6

年 代： 清(1616~1911)

藏品介绍： 白玉，龙首，琵琶形背。曲身长发卷尾伏立于钩背，腹有椭圆形脐。



藏品名称： 清龙首螭纹白玉带钩

藏品等级： 一般文物

尺 寸：

年 代： 清(1616~1911)

藏品介绍：



藏品名称： 明龙首碧玉带钩

藏品等级： 一般文物

尺 寸：

年 代： 明(1368~1644)

藏品介绍:



藏品名称: 清龙首青玉带钩

藏品等级: 一般文物

尺 寸:

年 代: 清(1616~1911)

藏品介绍:



藏品名称: 明龙首青玉带钩

藏品等级: 一般文物

尺 寸:

年 代: 明(1368~1644)

藏品介绍:



藏品名称: 明龙首白玉带钩

藏品等级: 一般文物

尺 寸:

年 代: 明(1368~1644)

藏品介绍:



藏品名称: 明龙首蝉纹方钮青玉带钩

藏品等级: 一般文物

尺 寸:

年 代: 明(1368~1644)

藏品介绍:



藏品名称: 清龙首白玉带钩

藏品等级: 一般文物

尺 寸:

年 代: 清(1616~1911)

藏品介绍:



藏品名称: 明龙首白玉带钩

藏品等级: 一般文物

尺 寸:

年 代: 明(1368~1644)

藏品介绍:



藏品名称: 明凤首白玉带钩

藏品等级: 一般文物

尺 寸:

年 代: 明(1368~1644)

藏品介绍:



藏品名称: 明花卉纹白玉片

藏品等级: 一般文物

尺 寸: 直径 5.2, 厚 0.6

年 代: 明(1368~1644)

藏品介绍:



藏品名称: 明菊花纹玛瑙花片

藏品等级: 一般文物

尺寸: 直径 5.6, 厚 0.6

年代: 明(1368~1644)

藏品介绍:



藏品名称: 清浮雕龙纹白玉嵌饰

藏品等级: 一般文物

尺寸:

年代: 清(1616~1911)

藏品介绍:



藏品名称: 清兽面纹白玉勒子

藏品等级: 一般文物

尺寸: 直径 1.7, 高 3.2

年代: 清(1616~1911)

藏品介绍:



藏品名称: 明浮雕双螭纹白玉环

藏品等级: 一般文物

尺寸: 直径 4.7

年代: 明(1368~1644)

藏品介绍:



藏品名称: 明透雕云龙纹白玉管

藏品等级: 一般文物

尺寸: 直径 2.2, 长 4

年代: 明(1368~1644)

藏品介绍:



藏品名称: 清龙首蟠螭纹白玉带钩

藏品等级: 一般文物

尺寸:

年代: 清(1616~1911)

藏品介绍:



藏品名称: 明龙首白玉带钩

藏品等级: 一般文物

尺 寸:

年 代: 明(1368~1644)

藏品介绍:



藏品名称: 明龙首白玉带钩

藏品等级: 一般文物

尺 寸:

年 代: 明(1368~1644)

藏品介绍:



藏品名称: 明双龙戏珠纹白玉手镯

藏品等级: 一般文物

尺寸: 直径 7.5X6.5

年代: 明(1368~1644)

藏品介绍: 白玉, 圆形, 透雕。主题纹饰为双龙戏珠纹。玉质莹润, 制作精良。



藏品名称: 清圆雕蝠桃纹白玉挂件

藏品等级: 一般文物

尺寸: 高 5.4

年代: 清(1616~1911)

藏品介绍： 白玉，圆雕，主题纹饰为一千年桃树长着硕大蟠桃，间饰蝠纹，寓意长寿延年。



藏品名称： 明白玉勒子

藏品等级： 一般文物

尺 寸：

年 代： 明(1368~1644)

藏品介绍：



藏品名称： 明梅花纹白玉发簪

藏品等级： 一般文物

尺 寸： 长 11.9

年 代： 明(1368~1644)

藏品介绍： 白玉，圆锥形，簪首镂刻一盛开梅花，再辅以梅树，喜鹊纹，寓意喜口眉梢。



藏品名称： 明透雕雀梅纹白玉簪头

藏品等级： 一般文物

尺 寸：

年 代： 明(1368~1644)

藏品介绍：



藏品名称： 清减地浮雕灵芝纹白玉嵌饰

藏品等级： 一般文物

尺 寸： 厚 1.4

年 代： 清(1616~1911)

藏品介绍:



藏品名称: 明龙首白玉带勾

藏品等级: 一般文物

尺 寸:

年 代: 明(1368~1644)

藏品介绍:



藏品名称: 明菊瓣纹白玉花片

藏品等级: 一般文物

尺 寸: 直径 4.6, 厚 0.5

年 代: 明(1368~1644)

藏品介绍:



藏品名称：元浮雕龟鹤祥云纹白玉饰件

藏品等级：一般文物

尺寸：宽 2.9，长 6.3，厚 0.7

年代：元(1206~1368)

藏品介绍：白玉，长方形，浮雕。主题纹饰为龟鹤纹，一只仙鹤昂首站立一旁，另一端下一只千年寿龟口吐祥云坐爬行状，寓意长寿万年。



藏品名称：明透雕花鸟纹白玉嵌饰

藏品等级：一般文物

尺寸：直径 5.5，厚 1.2

年代：明(1368~1644)

藏品介绍： 白玉，圆形，透雕。在一圆形凸起弧面上镂雕花鸟纹，双鹊停留枝头，相依回眸对视，枝叶繁茂，果实累累。



藏品名称： 明菊瓣如意纹白玉花片

藏品等级： 一般文物

尺 寸： 直径 5.6，厚 0.6

年 代： 明(1368~1644)

藏品介绍：



藏品名称： 明菊瓣连珠纹白玉花片

藏品等级： 一般文物

尺 寸： 直径 6.5，厚 0.6

年 代： 清(1616~1911)

藏品介绍:



藏品名称: 明菊花纹白玉花片

藏品等级: 一般文物

尺 寸: 直径 6.5, 厚 0.8

年 代: 明(1368~1644)

藏品介绍:



藏品名称: 明镂雕人物纹白玉簪首

藏品等级: 一般文物

尺 寸:

年 代: 明(1368~1644)

藏品介绍:



藏品名称: 清龙首螭纹白玉带钩

藏品等级: 一般文物

尺 寸:

年 代: 清(1616~1911)

藏品介绍:



藏品名称: 明龙首白玉带钩

藏品等级: 一般文物

尺 寸:

年 代: 明(1368~1644)

藏品介绍:



藏品名称: 清白玉龙勾

藏品等级: 一般文物

尺 寸:

年 代: 清(1616~1911)

藏品介绍:



藏品名称: 明龙首白玉带钩

藏品等级: 一般文物

尺 寸:

年 代: 明(1368~1644)

藏品介绍:



藏品名称: 明龙首螳螂背形白玉带钩

藏品等级: 一般文物

尺 寸:

年 代: 明(1368~1644)

藏品介绍:



藏品名称: 明龙首白玉带钩

藏品等级: 一般文物

尺 寸:

年 代: 明(1368~1644)

藏品介绍:



藏品名称: 明龙首白玉带钩

藏品等级: 一般文物

尺 寸:

年 代: 明(1368~1644)

藏品介绍:



藏品名称: 明龙首白玉带钩

藏品等级: 一般文物

尺 寸:

年 代: 明(1368~1644)

藏品介绍:



藏品名称: 明龙首白玉带钩

藏品等级: 一般文物

尺 寸:

年 代: 明(1368~1644)

藏品介绍:



藏品名称: 清龙首螭纹白玉带钩

藏品等级: 一般文物

尺 寸: 长 8.6, 宽 1.8, 高 1.9

年 代: 清(1616~1911)

藏品介绍： 白玉，龙首，琵琶形背，镂雕。曲身长发卷尾蟠螭纹伏立于钩背，腹有圆形脐。玉质莹润，制作精良。



藏品名称： 明高浮雕龙首螭纹白玉带钩

藏品等级： 一般文物

尺 寸： 长 9，宽 1.9，高 2.1

年 代： 明(1368~1644)

藏品介绍： 白玉，龙首，琵琶形背，镂雕。曲身，长须卷尾蟠螭伏立于钩背，腹有椭圆形脐，该龙钩刻划精细，玉质莹润。



藏品名称： 清龙首螭纹白玉带钩

藏品等级： 一般文物

尺 寸： 长 9.3，宽 2，高 2.1

年 代： 清(1616~1911)

藏品介绍： 白玉，龙首，琵琶形背，镂雕。曲身，长须卷尾蟠螭纹伏立于钩背，腹有椭圆形脐。该件制作精致，玉质莹润。



藏品名称： 清龙首螭纹青玉带钩

藏品等级： 一般文物

尺 寸： 长 10.8，宽 2，高 2.4

年 代： 清(1616~1911)

藏品介绍： 白玉，龙首，琵琶形背，镂雕。曲身，长须，卷尾伏立于钩背，腹有椭圆形脐，该龙钩刻划粗犷简洁。



藏品名称： 清龙首螭纹青玉带钩

藏品等级： 一般文物

尺 寸： 长 11.6，宽 2，高 2

年 代： 清(1616~1911)

藏品介绍： 青玉，龙首，琵琶形背，镂空。一条细小卷尾蟠螭伏于钩背，螭纹的须发，眼睛等用简单的阴刻线表示，肌肉表示明显，腹有椭圆形脐。



藏品名称： 明镂空龙纹白玉带鈔

藏品等级： 一般文物

尺 寸：

年 代： 明(1368~1644)

藏品介绍：



藏品名称： 明连珠菊瓣纹白玉片

藏品等级： 一般文物

尺 寸： 直径 4.2，厚 0.5

年 代： 明(1368~1644)

藏品介绍:



藏品名称: 明镂雕龙纹白玉圆形嵌饰

藏品等级: 一般文物

尺寸: 直径 3.2, 厚 0.9

年代: 明(1368~1644)

藏品介绍:



藏品名称: 明透雕荷鹭纹白玉嵌饰

藏品等级: 一般文物

尺寸: 宽 3.4, 长 4, 厚 0.8

年代: 明(1368~1644)

藏品介绍： 白玉，圆形，透雕。主题纹饰为一鹭栖息于荷塘，盛开的荷花随风飘动的荷叶相映其间，组成一幅风景如画的图案。



藏品名称： 清菊花纹白玉花片

藏品等级： 一般文物

尺 寸： 直径 7.3，厚 0.8

年 代： 清(1616~1911)

藏品介绍：



藏品名称： 清勾云纹白玉饰件

藏品等级： 一般文物

尺 寸： 宽 4.4，长 6，厚 5

年 代： 清(1616~1911)

藏品介绍： 白玉，椭圆形璧，以阴刻海棠花形四出弧边为外框，内阴刻两组相对兽面勾云纹，呈海棠花形，反面阴刻相同纹饰。



藏品名称： 明菊瓣如意纹白玉片

藏品等级： 一般文物

尺 寸： 直径 5.6，厚 0.6

年 代： 明(1368~1644)

藏品介绍：



藏品名称： 明镂雕龙纹桃形白玉带铐

藏品等级： 一般文物

尺 寸： 直径 5.3，厚 0.8

年 代： 明(1368~1644)

藏品介绍:



藏品名称：元镂雕荷叶纹白玉桃形带鈔

藏品等级：一般文物

尺 寸：宽 5，长 5.2，厚 0.6

年 代：元(1206~1368)

藏品介绍：白玉，桃形，透雕。以五出连弧为边框。主题纹饰为一带枝花卉，衬饰两瓣花叶，玉质白润晶莹，刻工简洁大方。



藏品名称：明镂雕猴桃松鹤纹白玉嵌饰

藏品等级：一般文物

尺 寸：宽 4.7，长 7.1，厚 0.8

年 代：明(1368~1644)

藏品介绍： 白玉，长方形，三层透雕。主题纹饰为猴子和仙鹤立于树枝，猴子手捧仙桃，桃树枝头蟠桃累累，寓意长寿吉祥。



藏品名称： 明连珠菊瓣纹白玉片

藏品等级： 一般文物

尺 寸： 直径 5.2，厚 0.8

年 代： 明(1368~1644)

藏品介绍：



藏品名称： 清透雕龙纹白玉嵌饰

藏品等级： 一般文物

尺 寸： 宽 5.5，长 7.3，厚 0.5

年 代： 清(1616~1911)

藏品介绍： 白玉，长方形，二层透雕。主题纹饰为正面龙形象。该龙双角上翘，龙发横生，身体盘曲，叶形尾上扬，配饰花叶纹，该件玉质莹润光洁。



藏品名称： 明菊瓣纹白玉花片

藏品等级： 一般文物

尺 寸： 直径 5.6，厚 0.8

年 代： 明(1368~1644)

藏品介绍：



藏品名称： 清镂雕龙纹白玉带铐

藏品等级： 一般文物

尺 寸： 宽 5.8，长 6.9，厚 0.8

年 代： 清(1616~1911)

藏品介绍： 白玉，方形，三层透雕。主题纹饰为一圆眼，长角，细长身，风车爪的盘曲之龙，配饰飞鸟，花卉纹。此龙身体修长，极具飘逸之感。



藏品名称： 明龙首方钮白玉带钩

藏品等级： 一般文物

尺 寸： 长 8.4，宽 1.5，高 1.8

年 代： 明(1368~1644)

藏品介绍： 白玉，龙首，长条形背，钩背素纹，龙首双眼圆鼓；两角贴于脑后，阴刻长发飘至钩颈，腹有方形脐，此件玉质温润，作工简洁。



藏品名称： 清龙首螭纹白玉带钩

藏品等级： 一般文物

尺 寸： 长 8.5，宽 1.8，高 2.1

年 代： 清(1616~1911)

藏品介绍： 白玉，龙首，琵琶形背。曲身長須蟠螭纹伏立于钩背，腹有椭圆形脐，该龙钩玉质莹润，制作精巧。



藏品名称： 明龙首白玉带钩

藏品等级： 一般文物

尺 寸： 长 8，宽 1.6，高 1.8

年 代： 明(1368~1644)

藏品介绍： 白玉，龙首，螳螂形背，龙首双眼圆鼓；两角贴于脑后，腹有椭圆形脐。该龙钩玉质莹润细腻，制作小巧精致。



藏品名称： 明镂雕连珠飞鹤纹白玉带銙

藏品等级： 一般文物

尺 寸：

年 代： 明(1368~1644)

藏品介绍:



藏品名称: 明菊瓣纹白玉花片

藏品等级: 一般文物

尺寸: 直径 5.5, 厚 0.5

年代: 明(1368~1644)

藏品介绍:



藏品名称: 清透雕龙纹白玉嵌饰

藏品等级: 一般文物

尺寸: 宽 6, 长 6.6, 厚 1.2

年代: 清(1616~1911)

藏品介绍： 白玉，椭圆形，三层透雕。主题纹饰为正面龙形象表面较大，占据整件饰物的三分之一面积，长眉上扬，凤眼，龙须外撇，龙身盘曲向上，龙鳞刻划细致。



藏品名称： 明玛瑙花片

藏品等级： 一般文物

尺 寸： 直径 6.5，厚 0.5

年 代： 明(1368~1644)

藏品介绍：



藏品名称： 明镂雕龙纹白玉带銙

藏品等级： 一般文物

尺 寸： 宽 4.3，长 6.7，厚 0.6

年 代： 明(1368~1644)

藏品介绍： 白玉，长方形，二层透雕。主题纹饰为圆眼，长角，细长身，风车爪的盘曲之龙，配饰飞鸟花卉纹，此龙身体修长，极具飘逸感。



藏品名称： 清菊瓣如意纹青玉片

藏品等级： 一般文物

尺 寸： 直径 6.5，厚 0.4

年 代： 明(1368~1644)

藏品介绍：



藏品名称： 明镂雕龙纹白玉铤尾

藏品等级： 一般文物

尺 寸： 宽 3.5，长 7.6，厚 0.6

年 代： 明(1368~1644)

藏品介绍： 白玉，长方形，一端弧边，二层透雕。主题纹饰为游动的侧面龙，龙首刻划简练，居于上方龙身刻满龙鳞，风车爪，短尾上扬与龙首相对。



藏品名称： 明镂雕云龙纹白玉带銙

藏品等级： 一般文物

尺 寸： 宽 5，长 8.2，厚 0.8

年 代： 明(1368~1644)

藏品介绍： 白玉，长方形倭角，三层透雕。主题纹饰为细首长发，蛇身的小龙穿行于云间，龙四周密布云纹，下方饰海水纹。



藏品名称： 明镂雕云龙纹白玉桃形带銙

藏品等级： 一般文物

尺 寸： 宽 5.4，长 5.8，厚 0.7

年 代： 明(1368~1644)

藏品介绍： 白玉，桃形，三层透雕。主题纹饰为威武，矫健的云龙腾行于祥云间，龙首作俯冲状，龙尾腾飞于上空，间以如意云纹。



藏品名称： 明镂雕开光龙纹白玉嵌饰

藏品等级： 一般文物

尺 寸： 宽 5，长 5.6，厚 0.7

年 代： 明(1368~1644)

藏品介绍： 白玉，方形，二层透雕。主题纹饰为内菱形框内饰修长，曲身的飞龙，四角配饰花卉纹，此龙身体修长，极具飘逸感。



藏品名称： 明菊花纹白玉花片

藏品等级： 一般文物

尺 寸： 直径 6.1，厚 0.8

年 代： 明(1368~1644)

藏品介绍:



藏品名称: 清镂雕龙纹白玉嵌饰

藏品等级: 一般文物

尺寸: 宽 5.2, 长 7.4, 厚 0.6

年代: 清(1616~1911)

藏品介绍: 白玉, 长方形, 二层透雕。主题纹饰为细首, 长尾的小龙穿行于花叶间, 龙首刻划简单, 龙尾腾飞于上, 作俯冲状。



藏品名称: 明镂雕龙纹白玉桃形带铐

藏品等级: 一般文物

尺寸: 宽 5.2, 长 5.7, 厚 0.7

年代: 明(1368~1644)

藏品介绍： 白玉，桃形，三层透雕。以六出连弧为边框，主题纹饰为凶猛，矫健的飞龙盘曲横置于桃形框内，该龙刻工较粗糙，稍显呆板。



藏品名称： 清镂雕龙纹白玉方片

藏品等级： 一般文物

尺 寸： 宽 5.6，长 6.8，厚 0.6

年 代： 清(1616~1911)

藏品介绍： 白玉，方形，二层透雕。主题纹饰为正面龙纹，二龙角上翘，头发茂密，两缕长须飘过龙身，龙首比例较大，龙身较小。



藏品名称： 明龙首螭纹白玉带钩

藏品等级： 一般文物

尺 寸： 长 9.9，宽 2.3，高 2.6

年 代： 明(1368~1644)

藏品介绍： 白玉，龙首，琵琶形背，曲身长须卷尾
蟠螭伏立于钩背，双眼突鼓，须发刻划
明显，立体感强，玉质莹润透澈，为清
初期典型刻工。



藏品名称： 清龙首螭纹白玉带钩

藏品等级： 一般文物

尺 寸： 长 9，宽 1.8，高 2.2

年 代： 清(1616~1911)

藏品介绍： 白玉，龙首，琵琶形背。曲体长须蟠螭
伏立于钩背，腹有椭圆形脐，该龙钩玉
质莹润，刻工精细。



藏品名称： 清龙首螭纹白玉带钩

藏品等级： 一般文物

尺 寸： 长 8.4，宽 2，高 2

年 代： 清(1616~1911)

藏品介绍： 白玉，龙首，琵琶形背，钩背浅浮雕曲身小蟠螭，腹有圆形脐，龙首长须飘曳于钩背，该龙钩玉质莹润。



藏品名称： 清龙首螭纹白玉带钩

藏品等级： 一般文物

尺 寸： 长 7.8，宽 1.8，高 1.8

年 代： 清(1616~1911)

藏品介绍： 白玉，龙首，琵琶形背，曲体长须蟠螭伏立于钩背，腹有素纹圆形脐，该龙钩小巧玲珑，刻工简练。



藏品名称： 明马首勾云纹白玉带钩

藏品等级： 一般文物

尺 寸：

年 代： 明(1368~1644)

藏品介绍:



藏品名称: 明白玉梅花饰片

藏品等级: 一般文物

尺 寸:

年 代: 明(1368~1644)

藏品介绍:



藏品名称: 明莲花纹白玉嵌饰

藏品等级: 一般文物

尺 寸:

年 代: 明(1368~1644)

藏品介绍:



藏品名称: 明透雕寿字纹白玉嵌饰

藏品等级: 一般文物

尺 寸:

年 代: 明(1368~1644)

藏品介绍:



藏品名称: 清阴刻花卉纹白玉佩

藏品等级: 一般文物

尺 寸:

年 代: 清(1616~1911)

藏品介绍:



藏品名称: 明透雕双鹤捧寿纹白玉嵌饰

藏品等级: 一般文物

尺 寸:

年 代: 明(1368~1644)

藏品介绍:



藏品名称: 明镂雕双钱花卉纹白玉嵌饰

藏品等级: 一般文物

尺 寸: 宽 4.6, 长 5.7, 厚 0.6

年 代: 明(1368~1644)

藏品介绍： 白玉，方形抹角，三层透雕，以连弧为边框，主题纹饰为缠枝花卉纹，间饰钱币，银锭纹，纹饰繁密，刻工精细。



藏品名称： 明镂雕松竹梅纹白玉佩

藏品等级： 一般文物

尺 寸：

年 代： 明(1368~1644)

藏品介绍：



藏品名称： 明镂雕凤穿牡丹纹白玉饰片

藏品等级： 一般文物

尺 寸：

年 代： 明(1368~1644)

藏品介绍:



藏品名称: 明镂空翼龙纹桃形白玉带銙

藏品等级: 一般文物

尺 寸:

年 代: 明(1368~1644)

藏品介绍:



藏品名称: 明镂空雕龙纹桃形白玉带銙

藏品等级: 一般文物

尺 寸:

年 代: 明(1368~1644)

藏品介绍： 白玉，桃形，三层透雕。主题纹饰为威武，矫健的飞龙盘曲横置于桃形框内，间饰花卉纹，龙纹立体感强，极富动感。



藏品名称： 明透雕松羊纹白玉桃形带銜

藏品等级： 一般文物

尺 寸： 长 4.9，宽 4.9，厚 0.7

年 代： 明(1368~1644)

藏品介绍： 白玉，桃形，透雕。主题纹饰为松羊纹，一羊站于老树下，间饰竹叶，芭蕉纹。松枝上方一“日”字代表太阳，寓意吉祥，长寿。刻工精细，纹饰繁密。



藏品名称： 明镂雕龙纹白玉桃形带銜

藏品等级： 一般文物

尺 寸： 宽 5，长 5.1，厚 0.7

年 代： 明(1368~1644)

藏品介绍： 白玉，桃形，三层透雕龙纹。主题纹饰为威武，矫健的飞龙盘曲横置于桃形框内，间以杂宝纹，龙纹立体感强，有呼之欲出的效果。



藏品名称： 明镂雕龙纹白玉桃形带鈔

藏品等级： 一般文物

尺 寸： 宽 4.4，长 4.6，厚 0.7

年 代： 明(1368~1644)

藏品介绍： 白玉，桃形，三层透雕。主题纹饰为内菱形框内饰横置威武，盘曲，作腾飞状的龙纹。



藏品名称： 明镂雕麒麟花卉纹桃形白玉带鈔

藏品等级： 一般文物

尺 寸： 宽 5.5，长 5.8，厚 0.6

年 代： 明(1368~1644)

藏品介绍： 白玉，桃形，三层透雕。主题纹饰为麒麟花卉纹，麒麟作奔跑状。



藏品名称： 明透雕麒麟纹白玉嵌饰

藏品等级： 一般文物

尺 寸：

年 代： 明(1368~1644)

藏品介绍：



藏品名称： 明透雕一鹭青莲纹白玉带銙

藏品等级： 一般文物

尺 寸： 宽 6，长 7.2，厚 0.6

年 代： 明(1368~1644)

藏品介绍： 白玉，长方形，透雕。以连珠纹为边框，内饰主题纹饰莲鹭纹。一仙鹤和鹭上下相对而视栖息于莲荷间，图雕刻精美，栩栩如生。



藏品名称： 明镂雕双凤连珠纹白玉嵌饰

藏品等级： 一般文物

尺 寸： 宽 4.1，长 6.1，厚 0.6

年 代： 明(1368~1644)

藏品介绍： 白玉，长方形，二层透雕。以连珠纹为边框，内饰向上下两方向作腾飞状的双凤，两边立体感突出。



藏品名称： 清透雕福寿纹白玉嵌饰

藏品等级： 一般文物

尺 寸： 宽 2.5，长 5.4，厚 0.3

年 代： 清(1616~1911)

藏品介绍： 白玉，长方形，二层透雕。主题纹饰为草书“福寿”两字，寓意吉祥长寿。



藏品名称： 明减地浮雕龙纹白玉带銙

藏品等级： 一般文物

尺 寸：

年 代： 明(1368~1644)

藏品介绍：



藏品名称： 明镂雕龙纹白玉带銙

藏品等级： 一般文物

尺 寸： 宽 5.2，长 6，厚 0.6

年 代： 明(1368~1644)

藏品介绍： 白玉，方形，二层透雕。主题纹饰为凶猛，粗壮的海龙盘曲置于方框内，下饰海水波涛纹，呈汹涌波涛之势。



藏品名称： 明透雕龙纹白玉带銙

藏品等级： 一般文物

尺 寸： 宽 5.2，长 6.3，厚 0.6

年 代： 明(1368~1644)

藏品介绍： 白玉，方形，三层透雕。主题纹饰为威武，粗壮的飞龙盘曲置于方框内，间饰花草纹，龙纹立体感突出，极具动感。



藏品名称： 明镂雕龙纹白玉带銙

藏品等级： 一般文物

尺 寸： 宽 4.4，长 6.4，厚 0.8

年 代： 明(1368~1644)

藏品介绍： 白玉，长方形，三层透雕。主题纹饰为威武，粗壮的飞龙盘曲置于方框内，配以飞鸟，龙纹立体感强，极具动感。



藏品名称： 明透雕寿字纹白玉嵌饰

藏品等级： 一般文物

尺 寸： 长 5，宽 4.9，厚 0.7

年 代： 明(1368~1644)

藏品介绍： 白玉，方形，透雕。主题纹饰为内菱形弧边框内饰莲寿纹，外框四角配饰花卉纹，纹饰繁密，刻工精细。



藏品名称： 明透雕瓜果花卉纹白玉片

藏品等级： 一般文物

尺 寸： 直径 4.5，厚 0.3

年 代： 明(1368~1644)

藏品介绍:



藏品名称: 明镂雕宝相花纹白玉佩

藏品等级: 一般文物

尺寸: 直径 7.1, 厚 0.6

年代: 明(1368~1644)

藏品介绍:



藏品名称: 明减地浮雕龙纹白玉桃形带跨

藏品等级: 一般文物

尺寸: 宽 4.9, 长 5.5, 厚 0.9

年代: 明(1368~1644)

藏品介绍： 白玉，桃形，浮雕。主题纹饰为威武，盘曲，作腾飞状的飞龙，龙爪为风车爪，典型的明代风格。



藏品名称： 清透雕松竹梅纹白玉双尖发簪

藏品等级： 一般文物

尺 寸：

年 代： 清(1616~1911)

藏品介绍：



藏品名称： 明如意头白玉簪

藏品等级： 一般文物

尺 寸：

年 代： 明(1368~1644)

藏品介绍:



藏品名称: 清蒲纹青玉璧

藏品等级: 一般文物

尺 寸: 直径 4.3, 厚 0.5

年 代: 清(1616~1911)

藏品介绍:



藏品名称: 清蟠螭纹青玉璧

藏品等级: 一般文物

尺 寸: 直径 7.3, 厚 0.7

年 代: 清(1616~1911)

藏品介绍:



藏品名称: 清蝉形白玉佩

藏品等级: 一般文物

尺 寸:

年 代: 清(1616~1911)

藏品介绍:



藏品名称: 清勾云纹青玉斧形佩

藏品等级: 一般文物

尺 寸:

年 代: 清(1616~1911)

藏品介绍:



藏品名称: 清夔龙纹环形玉佩

藏品等级: 一般文物

尺寸: 直径 5.8, 厚 0.3

年代: 清(1616~1911)

藏品介绍:



藏品名称: 明谷纹玉璧

藏品等级: 一般文物

尺寸: 直径 4, 厚 0.8

年代: 明(1368~1644)

藏品介绍:



藏品名称: 明龙首螭纹白玉带钩

藏品等级: 一般文物

尺寸: 长 9, 宽 1.7, 高 2.1

年代: 明(1368~1644)

藏品介绍: 白玉, 龙首, 琵琶形背, 曲体长须蟠螭伏立于钩背, 腹有素纹椭圆形脐。该龙钩刻工精细, 造型生动。



藏品名称: 清龙首螭纹白玉带钩

藏品等级: 一般文物

尺寸: 长 9.2, 宽 1.8, 高 1.9

年代: 清(1616~1911)

藏品介绍： 白玉，龙首，琵琶形背，曲体细首长须伏于钩背，腹有素纹椭圆形脐。该龙钩之龙首与蟠螭间距较远。



藏品名称： 清龙首螭纹白玉带钩

藏品等级： 一般文物

尺 寸： 长 8.4，宽 1.4，高 1.9

年 代： 清(1616~1911)

藏品介绍： 白玉，龙首，长条琵琶形背，曲体蟠螭伏立于钩背，腹有素纹椭圆形脐。该龙钩小巧玲珑，制作精细。



藏品名称： 清龙首螭纹白玉带钩

藏品等级： 一般文物

尺 寸： 长 10，宽 2，高 2.3

年 代： 清(1616~1911)

藏品介绍： 白玉，龙首，琵琶形背，曲体长须蟠螭纹伏立于钩背，腹有素纹圆脐，刻工精细，造型生动。



藏品名称： 清龙首螭纹白玉带钩

藏品等级： 一般文物

尺 寸： 长 9.5，宽 2.3，高 2.5

年 代： 清(1616~1911)

藏品介绍： 白玉，龙首，琵琶形背，曲体长须蟠螭纹伏立于钩背，腹有圆脐，刻工精良，造型生动。



藏品名称： 明螭纹蝉钮白玉带钩

藏品等级： 一般文物

尺 寸：

年 代： 明(1368~1644)

藏品介绍:



藏品名称: 明螭纹白玉带钩

藏品等级: 一般文物

尺 寸:

年 代: 清(1616~1911)

藏品介绍:



藏品名称: 明人物白玉挂件

藏品等级: 一般文物

尺 寸:

年 代: 明(1368~1644)

藏品介绍:



藏品名称: 明人马白玉饰件

藏品等级: 一般文物

尺 寸:

年 代: 明(1368~1644)

藏品介绍:



藏品名称: 明玉雕鱼挂件

藏品等级: 一般文物

尺 寸: 长 4.6, 宽 1.4, 厚 0.7

年 代: 明(1368~1644)

藏品介绍:



藏品名称: 清透雕凤穿牡丹纹碧玉佩

藏品等级: 一般文物

尺 寸: 直径 4.1, 厚 0.4

年 代: 清(1616~1911)

藏品介绍:



藏品名称: 明浮雕云螭纹白玉帽饰

藏品等级: 一般文物

尺 寸:

年 代: 明(1368~1644)

藏品介绍:



藏品名称: 清夔龙纹白玉环形佩

藏品等级: 一般文物

尺 寸: 直径 25.5, 厚 0.3

年 代: 清(1616~1911)

藏品介绍:



藏品名称: 清龙凤纹白玉环形佩

藏品等级: 一般文物

尺 寸: 直径 4.5, 厚 0.3

年 代: 清(1616~1911)

藏品介绍:



藏品名称: 清铜坐佛像 (后配木座)

藏品等级: 一般文物

尺 寸: 底 6.6×3.5, 高 8, 连座高 10.5

年 代: 清(1616~1911)

藏品介绍:



藏品名称: 清象耳铜香炉

藏品等级: 一般文物

尺 寸: 口径: 12.2, 底径 7.9, 高 6.7

年 代: 清(1616~1911)

藏品介绍:



藏品名称: 民国“孙中山先生安葬纪念”铜像章

藏品等级: 一般文物

尺寸: 直径 7.5, 高 0.5

年代: 中华民国(1912~1949)

藏品介绍:



藏品名称: 清景泰蓝花卉纹牙签盒

藏品等级: 一般文物

尺寸: 直径 4, 高 5

年代: 清(1616~1911)

藏品介绍:



藏品名称: 清紫砂加彩花卉纹灯笼形水盂

藏品等级: 一般文物

尺寸: 口径: 4.4, 底径 4.5, 高 6.5

年代: 清(1616~1911)

藏品介绍:



藏品名称: 清景泰蓝云龙纹印盒

藏品等级: 一般文物

尺寸: 口径: 8, 底径 4.6, 高 5.5

年代: 清(1616~1911)

藏品介绍:



藏品名称: 清铜雕鎏金山水纹印盒

藏品等级: 一般文物

尺 寸: 口径: 6.1, 底径 3.8, 高 2.6

年 代: 清(1616~1911)

藏品介绍:



藏品名称: 清景泰蓝花卉纹笔洗

藏品等级: 一般文物

尺 寸: 口径: 11.8, 底径 9, 高 4.5

年 代: 清(1616~1911)

藏品介绍:



藏品名称: 清景泰蓝双龙戏珠纹笔洗

藏品等级: 一般文物

尺 寸: 口径: 11.5, 底径 9, 高 4.5

年 代: 清(1616~1911)

藏品介绍:



藏品名称: 清景泰蓝龙纹高足盖罐

藏品等级: 一般文物

尺 寸: 口径: 7, 底径 8.5, 高 21.5

年 代: 清(1616~1911)

藏品介绍:



藏品名称: 清景泰蓝云龙纹玉壶春瓶

藏品等级: 一般文物

尺寸: 口径: 7.4, 底径 7.1, 高 23.3

年代: 清(1616~1911)

藏品介绍:



藏品名称: 清景泰蓝龙纹盘口瓶

藏品等级: 一般文物

尺寸: 口径: 9, 底径 9.4, 高 33.3

年代: 清(1616~1911)

藏品介绍:



藏品名称: 清烧蓝太极多宝纹四足盘

藏品等级: 一般文物

尺 寸:

年 代: 清(1616~1911)

藏品介绍:



藏品名称: 清景泰蓝花卉纹连托茶盏

藏品等级: 一般文物

尺 寸: 盏口径: 4.5, 底径 2.1, 高 3.1. 托口径: 6.6, 底径 3.7, 高 1.8

年 代: 清(1616~1911)

藏品介绍:



藏品名称: 清景泰蓝黑地白花云龙纹盘口瓶

藏品等级: 一般文物

尺寸: 口径: 4, 底径 4, 高 13.8

年代: 清(1616~1911)

藏品介绍:



藏品名称: 清铜胎鍍花填彩花卉纹盘口瓶

藏品等级: 一般文物

尺寸: 口径: 8.5, 底径 9, 高 23.2

年代: 清(1616~1911)

藏品介绍:



藏品名称： 清景泰蓝花卉纹玉壶春瓶

藏品等级： 一般文物

尺 寸： 口径： 5， 底径 5.5， 高 17.3

年 代： 清(1616~1911)

藏品介绍：



藏品名称： 清掐丝珐琅水纹梅瓶

藏品等级： 一般文物

尺 寸： 口径： 3.1， 底径 4.4， 高 15.4

年 代： 清(1616~1911)

藏品介绍:



藏品名称: 清铜胎画珐琅缠枝花卉纹分体式吐孟

藏品等级: 一般文物

尺 寸: 口径: 8.9, 底径 4.3, 高 105

年 代: 清(1616~1911)

藏品介绍:



藏品名称: 清豆青釉青花开光山水人物纹兽耳盘
口瓷瓶

藏品等级: 一般文物

尺 寸: 口径 21, 底径 18.4, 高 50

年 代: 清(1616~1911)

藏品介绍： 盘口，圆唇，束颈，溜肩，鼓腹，撇足。通体施豆青釉，颈部对称置兽耳，二处开光内绘青花竹叶纹，腹部二处开光内绘青花山水纹。釉汁润泽，纹饰精美，青花发色青翠浓重，与豆青釉互映。



藏品名称： 清霁蓝釉龙纹耳六角形瓷瓶

藏品等级： 一般文物

尺 寸： 口径 16.3×13，底径 15.6×12.5，高 38.2

年 代： 清(1616~1911)

藏品介绍：



藏品名称： 清霁蓝釉盘口瓷瓶

藏品等级： 一般文物

尺 寸： 口径 18.9，底径 15，高 38

年 代： 清(1616~1911)

藏品介绍:



藏品名称: 清霁蓝釉双耳盘口瓷瓶

藏品等级: 一般文物

尺寸: 口径 18.5, 底径 13.5, 高 38.2

年代: 清(1616~1911)

藏品介绍:



藏品名称: 清仿哥釉瓷瓶

藏品等级: 一般文物

尺寸: 口径 13.2, 底径 13.2, 高 59.1

年代: 清(1616~1911)

藏品介绍： 此罐，圆唇，短颈，丰肩，圆鼓腹，圈足。瓶身施豆青釉，布满大小开片，呈金丝铁线，底部露胎。此罐胎质坚密，釉色润泽亮丽，造型古朴大方。



藏品名称： 清仿哥釉贴塑蟠螭纹蒜头瓶

藏品等级： 一般文物

尺 寸： 口径 8.5，底径 13.6，高 42.2

年 代： 清(1616~1911)

藏品介绍：



藏品名称： 清天蓝釉青花兽面夔龙纹瓷尊

藏品等级： 一般文物

尺 寸： 口径 13，底径 11，高 31

年 代： 清(1616~1911)

藏品介绍:



藏品名称: 明天青钧釉窑变瓷碗

藏品等级: 一般文物

尺 寸: 口径 11, 底径 3.5, 高 5

年 代: 明(1368~1644)

藏品介绍:



藏品名称: 清窑变釉瓷盘

藏品等级: 一般文物

尺 寸: 口径 13.5, 底径 6, 高 2.8

年 代: 清(1616~1911)

藏品介绍:



藏品名称: 清孔雀蓝釉瓷梅瓶

藏品等级: 一般文物

尺寸: 口径 4.5, 底径 13, 高 37

年代: 清(1616~1911)

藏品介绍:



藏品名称: 清仿哥釉瓷瓶

藏品等级: 一般文物

尺寸: 口径 10.7, 底径 11.4, 高 22.2

年代: 清(1616~1911)

藏品介绍： 仿哥瓶，直口，丰肩，圆鼓腹，圈足，器身施豆青釉，布满大小开片，呈金丝铁线，足端露胎处刷酱料，形成铁足。此器釉面肥润亮丽，胎体坚致，造型古朴大方。



藏品名称： 明龙泉窑青釉刻划花高足瓷瓶

藏品等级： 一般文物

尺 寸： 口径 6.8，底径 8，高 33.4

年 代： 明(1368~1644)

藏品介绍： 圆唇，直口，短颈，溜肩，腹微鼓。圈足足外撇。通体施粉青釉，口颈部印有二道弦纹和竖直纹，肩部印有两组双弦纹，间有几何纹和花纹，腹部印有缠枝花叶纹，底部印蕉叶纹。



藏品名称： 清哥釉青花缠枝花卉纹瓷胆瓶

藏品等级： 一般文物

尺 寸： 口径 3.1，底径 10.4，高 30.5

年 代： 清(1616~1911)

藏品介绍:



藏品名称: 清白釉青花山水纹五联罐莲花口瓷瓶

藏品等级: 一般文物

尺寸: 口径 3.5, 底径 12.3×12.1, 高 24

年代: 清(1616~1911)

藏品介绍:



藏品名称: 清宜兴窑“沙”铭窑变釉象耳紫砂直筒瓶

藏品等级: 一般文物

尺寸: 口径 4.2, 底径 6, 高 11.2

年代: 清(1616~1911)

藏品介绍:



藏品名称: 清“大清康熙年制”款豇豆红瓷柳叶瓶

藏品等级: 一般文物

尺 寸: 口径 3, 底径 1.8, 高 14

年 代: 清(1616~1911)

藏品介绍:



藏品名称: 元龙泉窑青釉瓷水盂

藏品等级: 一般文物

尺 寸: 口径 4, 底径 4, 高 3.5

年 代: 元(1206~1368)

藏品介绍:



藏品名称: 清仿哥釉瓜棱形瓷瓶

藏品等级: 一般文物

尺 寸: 口径 3.1, 底径 4.3, 高 12.8

年 代: 清(1616~1911)

藏品介绍:



藏品名称: 元青釉瓷水盂

藏品等级: 一般文物

尺 寸: 口径 3.8, 底径 4.3, 高 7.5

年 代: 元(1206~1368)

藏品介绍:



藏品名称: 元青釉刻花瓷把碗

藏品等级: 一般文物

尺 寸: 口径 12, 底径 2.7, 高 5.7

年 代: 元(1206~1368)

藏品介绍:



藏品名称: 元青釉带盖小瓷罐

藏品等级: 一般文物

尺 寸: 口径 4.5, 底径 3.5, 高 5.5

年 代: 元(1206~1368)

藏品介绍:



藏品名称: 清仿“宣德年制”青花双龙纹瓷印盒

藏品等级: 一般文物

尺 寸: 口径 2.8, 底径 2, 高 2.5

年 代: 清(1616~1911)

藏品介绍:



藏品名称: 清孔雀蓝釉龙纹瓷水盂

藏品等级: 一般文物

尺 寸: 口径 3.2, 底径 4, 高 6.3

年 代: 清(1616~1911)

藏品介绍:



藏品名称: 清霁蓝釉三足瓷洗

藏品等级: 一般文物

尺寸: 口径 14.7, 底径 6.5, 高 8

年代: 清(1616~1911)

藏品介绍:



藏品名称: 清淡青釉兽钮双耳瓷熏炉

藏品等级: 一般文物

尺寸: 口径 10.4×10.2, 底径 11, 高 19.5

年代: 清(1616~1911)

藏品介绍:



藏品名称: 清青花双龙戏珠纹瓷瓶

藏品等级: 一般文物

尺寸: 口径 1.6, 底径 1.4, 高 6.6

年代: 清(1616~1911)

藏品介绍:



藏品名称: 清“大清雍正年制”青花清兵入关纹瓷瓶

藏品等级: 一般文物

尺寸: 口径 1.4, 底径 2.5, 高 6.4

年代: 清(1616~1911)

藏品介绍:



藏品名称: 清“大清雍正年制”青花清兵入关纹瓷瓶

藏品等级: 一般文物

尺寸: 口径 1.4, 底径 2.5, 高 6.3

年代: 清(1616~1911)

藏品介绍:



藏品名称: 清“大清雍正年制”青花清兵入关纹瓷瓶

藏品等级: 一般文物

尺寸: 口径 1.4, 底径 2.5, 高 6.3

年代: 清(1616~1911)

藏品介绍:



藏品名称: 清青花双龙戏珠纹瓷瓶

藏品等级: 一般文物

尺 寸: 口径 2.1, 底径 3.1, 高 7.3

年 代: 清(1616~1911)

藏品介绍:



藏品名称: 清青花婴戏图瓷瓶

藏品等级: 一般文物

尺 寸: 口径 2.3, 底径 3.1, 高 7.2

年 代: 清(1616~1911)

藏品介绍:



藏品名称: 清青花釉里红人物故事纹瓷烟壶

藏品等级: 一般文物

尺 寸: 口径 1.8, 底径 3, 高 7.9

年 代: 清(1616~1911)

藏品介绍:



藏品名称: 清青花釉里红钟馗嫁妹纹瓷烟壶

藏品等级: 一般文物

尺 寸: 口径 1.6, 底径 2.9, 高 8.4

年 代: 清(1616~1911)

藏品介绍:



藏品名称: 清龙泉窑青釉刻划花卉纹瓷觚

藏品等级: 一般文物

尺 寸: 口径 8.3, 底径 6, 高 18.8

年 代: 清(1616~1911)

藏品介绍:



藏品名称: 明青花人物纹双耳瓷香炉

藏品等级: 一般文物

尺 寸: 口径 7.3, 高 8.4

年 代: 明(1368~1644)

藏品介绍:



藏品名称: 清仿哥釉荷叶口瓷杯

藏品等级: 一般文物

尺 寸: 口径 9.6, 底径 3, 高 7

年 代: 清(1616~1911)

藏品介绍:



藏品名称: 清哥釉青花折枝牡丹纹瓷洗

藏品等级: 一般文物

尺 寸: 口径 8, 底径 6.5, 高 3.4

年 代: 清(1616~1911)

藏品介绍:



藏品名称: 清仿“大明成化年制”青花四季花卉纹瓷钵

藏品等级: 一般文物

尺寸: 口径 9.6, 底径 5.6, 高 7.2

年代: 清(1616~1911)

藏品介绍:



藏品名称: 清青花群鹿纹瓷鼻烟壶

藏品等级: 一般文物

尺寸: 口径 2.3, 底径 3.5×2

年代: 清(1616~1911)

藏品介绍:



藏品名称: 清德化窑白釉贴塑兽首耳瓷炉

藏品等级: 一般文物

尺寸: 口径 12, 底径 9.5, 高 6.2

年代: 清(1616~1911)

藏品介绍:



藏品名称: 清仿哥釉瓷洗

藏品等级: 一般文物

尺寸: 口径 11.7, 底径 7.2, 高 4.1

年代: 清(1616~1911)

藏品介绍:



藏品名称: 清豆青釉刻划花瓷洗

藏品等级: 一般文物

尺寸: 口径 8, 底径 6.4, 高 3.3

年代: 清(1616~1911)

藏品介绍:



藏品名称: 清“康熙年制”款青花折枝花卉龙纹葫芦形瓷瓶

藏品等级: 一般文物

尺寸: 口径 2.5, 底径 5, 高 13.1

年代: 清(1616~1911)

藏品介绍:



藏品名称: 明青花花卉纹瓷罐

藏品等级: 一般文物

尺 寸: 口径 2.5, 底径 2.8, 高 5.4

年 代: 明(1368~1644)

藏品介绍:



藏品名称: 明青花花卉纹瓷罐

藏品等级: 一般文物

尺 寸: 口径 5.3, 底径 5.9, 高 10.2

年 代: 明(1368~1644)

藏品介绍： 直口，圆唇，矮颈，丰肩，圆腹，下腹斜纹，浅圈足。颈部饰青花弦纹，肩至腹部依次饰青花折枝花卉纹和变形莲叶纹。足端及底部露胎，胎呈白灰色，青花发色灰暗，釉层凝厚。



藏品名称： 明龙泉窑印花青瓷炉

藏品等级： 一般文物

尺 寸： 口径 18，高 8

年 代： 明(1368~1644)

藏品介绍： 敛口，鼓腹，下承三足。施青釉，釉层肥厚，釉色光亮润泽。炉底为假圈足，露胎处呈褚红色，炉腹部外壁印有一周缠枝菊花纹。此器胎骨厚重。



藏品名称： 明龙泉窑青瓷鬲式炉

藏品等级： 一般文物

尺 寸： 口径 12，底径 4.3，高 8.2

年 代： 明(1368~1644)

藏品介绍： 鬲式炉，沿口，短颈，丰肩鼓腹，假圈足，兽形三足，肩部堆贴对称双耳。此器通体施釉，釉层肥润并开片纹，釉色淡青。胎体厚实，胎质坚致，圈足露胎。肩部饰弦纹一圈，双耳及足部饰兽面纹，造型古朴大方，制作规整精良。



藏品名称： 明龙泉窑青瓷鬲式炉

藏品等级： 一般文物

尺 寸： 口径 11.4，底径 4，高 7.8

年 代： 明(1368~1644)

藏品介绍： 鬲式炉，沿口，直颈，鼓腹，假圈足，兽形三足，足部饰兽面纹。通体施釉，釉色肥润并开片纹，釉色淡青。胎体厚实，胎质坚致，色呈灰白，圈足与足端露胎呈黄色。肩部饰弦纹。此器造型古朴大方，制作规整精良。



藏品名称： 明龙泉窑筒式青瓷三足炉

藏品等级： 一般文物

尺 寸： 口径 10，底径 5.8，高 8.5

年 代： 明(1368~1644)

藏品介绍： 直口，平唇，筒腹，直壁，假卧足，底置三蹄足。施青釉，釉层肥润并有开片纹，色呈粉青。胎体厚重，胎质坚密。底部露胎，旋痕明显。



藏品名称： 明龙泉窑青瓷长颈瓶

藏品等级： 一般文物

尺 寸： 口径 3，底径 6.2，高 19.6

年 代： 明(1368~1644)

藏品介绍： 圆唇，细长颈，削肩，鼓腹，弧壁，圈足。施青釉，底无釉。釉汁晶莹润泽，釉色呈淡青。底足呈砖红，有修胎痕迹，此器制作较为规整，造型线条流畅。



藏品名称： 明青花贴塑红釉鱼纹瓷盘

藏品等级： 一般文物

尺 寸： 口径 12，底径 4.1，高 3；口径 12，底径 4.47，高 3

年 代： 明(1368~1644)

藏品介绍：侈口，弧壁，卧足。盘心有两道青花弦纹内贴塑鱼纹周围饰青花水草纹。鱼身施黄褐釉，身上刻划网纹。青花发色淡灰，胎釉白中闪青。



藏品名称：清豆青青花山水纹瓷盘

藏品等级：一般文物

尺寸：口径 34.8, 底径 16.3

年代：清(1616~1911)

藏品介绍：



藏品名称：清“大清乾隆年制”款青釉花口印花瓷盘

藏品等级：一般文物

尺寸：口径 41.4, 底径 2.2, 高 7.2

年代：清(1616~1911)

藏品介绍：多出花口，敞腹，斜弧壁，圈足。施豆青釉，釉层肥厚滋润，盘内模印六重花瓣，宛如一朵盛开的花朵，胎骨厚重致密，足端露胎。盘底书青花六字篆书款“大清乾隆年制”。



藏品名称：清龙泉窑青釉折沿花口瓷盘

藏品等级：一般文物

尺寸：口径 23.2，底径 11.6，高 4.2

年代：清(1616~1911)

藏品介绍：花口，折沿，弧壁，圈足。通体施青釉，底圈无釉。此器釉色光亮，胎体厚重，仿哥窑，呈细小开片。



藏品名称：元龙泉窑青釉刻印花卉纹瓷盘

藏品等级：一般文物

尺寸：口径 34，底径 21.3，高 5.4

年代：元(1206~1368)

藏品介绍:



藏品名称: 明龙泉窑青釉折沿瓷盘

藏品等级: 一般文物

尺 寸: 口径 37, 底径 16, 高 7.5

年 代: 明(1368~1644)

藏品介绍:



藏品名称: 明龙泉窑青釉印花牡丹纹青瓷盘

藏品等级: 一般文物

尺 寸: 口径 32, 底径 16, 高 6.5

年 代: 明(1368~1644)

藏品介绍:



藏品名称: 明龙泉窑青釉印花瓷盘

藏品等级: 一般文物

尺寸: 口径 33.5, 底径 14, 高 8.4

年代: 明(1368~1644)

藏品介绍: 敞口, 圆唇, 折沿, 斜壁, 圈足。施青釉, 釉色玻璃质, 较透明, 并有细碎的开片纹。盘心双弦纹圈内模印一折枝牡丹, 内壁上印饰斜菱形方格纹, 沿上印饰一组水波纹。胎体厚重, 底部露胎, 旋痕明显。



藏品名称: 清青花缠枝花卉纹瓷盘

藏品等级: 一般文物

尺寸: 口径 16, 底径 9.6, 高 4

年代: 清(1616~1911)

藏品介绍：侈口，弧壁，圈足。器身内外壁分别饰青花缠枝花卉，盘心双圈内饰青花缠枝番莲。青花发色鲜艳，釉汁肥厚莹润净白，胎质精致，细沙底。



藏品名称：清霁蓝釉瓷盘

藏品等级：一般文物

尺 寸：口径 26.3, 底径 12.6, 高 4

年 代：清(1616~1911)

藏品介绍：



藏品名称：清乾隆豆青釉白彩蝶恋花纹瓷盘

藏品等级：一般文物

尺 寸：口径 27.3, 底径 14, 高 4.6

年 代：清(1616~1911)

藏品介绍:



藏品名称: 清“大清乾隆年制”豆青釉青花五蝠捧寿纹瓷盘

藏品等级: 一般文物

尺寸: 口径 29, 底径 13.5, 高 5.2

年代: 清(1616~1911)

藏品介绍: 盘折沿, 菱花口式, 盘心坦平, 圈足。通体施釉, 盘心剔刻青花五蝠捧寿, 口沿均匀分饰八条夔龙。此器器型规整, 底釉天青亮丽, 青花发色明艳, 圈足内有深蓝色“大清乾隆年制”篆书款。



藏品名称: 清“大清乾隆年制”款青花釉里红狮滚绣球纹碗

藏品等级: 一般文物

尺寸: 口径 20.1, 底径 7.6, 高 8

年代: 清(1616~1911)

藏品介绍：青花釉里红碗，撇口，弧腹，圈足，口沿。圈足饰二道弦纹，器腹饰狮滚绣球纹，碗心饰绣球纹，圈足内蓝色篆书款“大清乾隆年制”。此器胎骨坚致，面釉青白莹润，制作工整，青花釉里红发色纯正。



藏品名称：清“大清嘉庆年制”款粉彩绿地轧道瓷盘

藏品等级：一般文物

尺寸：口径 22.6，底径 13，高 3.5；口径 23，底径 13.3，高 3.5

年代：清(1616~1911)

藏品介绍：



藏品名称：清“大清乾隆年制”粉彩黄地轧道花卉纹瓷盘

藏品等级：一般文物

尺寸：口径 19.3，底径 10.7，高 3；口径 19.8，底径 11，高 3.3

年代：清(1616~1911)

藏品介绍:



藏品名称: 清“大清乾隆年制”粉彩牡丹花纹瓷盘

藏品等级: 一般文物

尺 寸: 口径 15.5, 底径 9, 高 3.2

年 代: 清(1616~1911)

藏品介绍:



藏品名称: 清“大清乾隆年制”红地描金花卉纹瓷盘

藏品等级: 一般文物

尺 寸: 口径 15.7, 底径 9.2, 高 3.3

年 代: 清(1616~1911)

藏品介绍:



藏品名称: 清乾隆豆青釉粉彩竹石纹瓷盘

藏品等级: 一般文物

尺 寸: 口径 16, 底径 9.2, 高 3.4

年 代: 清(1616~1911)

藏品介绍:



藏品名称: 清“大清乾隆年制”款粉彩黄地轧道花卉纹瓷盘

藏品等级: 一般文物

尺 寸: 口径 15.5, 底径 8.5, 高 3

年 代: 清(1616~1911)

藏品介绍:



藏品名称: 清粉彩黄地轧道花卉纹瓷盘

藏品等级: 一般文物

尺寸: 口径 15, 底径 8.4, 高 2.6

年代: 清(1616~1911)

藏品介绍:



藏品名称: 清“大清乾隆年制”款“西湖十景”红彩印章纹瓷盘

藏品等级: 一般文物

尺寸: 口径 15.5, 底径 9, 高 2.9

年代: 清(1616~1911)

藏品介绍:



藏品名称: 清“大清乾隆年制”豆青釉粉彩花鸟纹瓷盘

藏品等级: 一般文物

尺寸: 口径 15.3, 底径 8.8, 高 3.3

年代: 清(1616~1911)

藏品介绍:



藏品名称: 明龙泉窑青釉瓷碗

藏品等级: 一般文物

尺寸: 口径 16.1, 底径 6, 高 8.1

年代: 明(1368~1644)

藏品介绍： 六瓣花口，墩腹，弧壁，圈足。施青釉，釉呈荷叶青色，施釉凝厚，并有大开片纹，釉汁滋润光泽，足端露胎。器型墩厚稳重。



藏品名称： 明龙泉窑刻划花孔明碗

藏品等级： 一般文物

尺 寸： 口径 13.2，底径 6，高 5.9

年 代： 明(1368~1644)

藏品介绍： 孔明碗，敛口，弧腹，圈足，底与碗心呈双层夹空，底面有孔与空腹相通，碗身施青釉，釉呈青绿色，外壁施缠枝花纹，内心隐约湖石图。



藏品名称： 元龙泉窑青釉花口瓷碗

藏品等级： 一般文物

尺 寸： 口径 16.4，底径 6.3，高 8

年 代： 元(1206~1368)

藏品介绍:



藏品名称: 元龙泉窑青釉印花瓷碗

藏品等级: 一般文物

尺寸: 口径 15.8, 底径 7.7, 高 5.5

年代: 元(1206~1368)

藏品介绍: 敞口, 浅腹, 弧壁, 饼足。碗心印有花纹, 施粉青釉, 釉层肥厚, 碗底中心一块有釉, 露胎处呈褚红色。器身较厚重。



藏品名称: 明青釉印花瓷碗

藏品等级: 一般文物

尺寸: 口径 16.5, 底径 6, 高 8.2

年代: 明(1368~1644)

藏品介绍:



藏品名称: 明青釉瓷碗

藏品等级: 一般文物

尺 寸: 口径 14.3, 底径 6, 高 6.7

年 代: 明(1368~1644)

藏品介绍:



藏品名称: 明青花花卉纹瓷碗

藏品等级: 一般文物

尺 寸: 口径 15.4, 底径 6, 高 7

年 代: 明(1368~1644)

藏品介绍:



藏品名称: 明白釉瓷碗

藏品等级: 一般文物

尺 寸: 口径 13.4, 底径 5.5, 高 5.8

年 代: 明(1368~1644)

藏品介绍:



藏品名称: 明青花花卉纹瓷碗

藏品等级: 一般文物

尺 寸: 口径 11.7, 底径 5.5, 高 6.1

年 代: 明(1368~1644)

藏品介绍:



藏品名称: 清青花龙凤纹瓷碗

藏品等级: 一般文物

尺寸: 口径 11.1, 底径 4.4, 高 6.2

年代: 清(1616~1911)

藏品介绍: 侈口, 深腹, 弧壁, 圈足。外壁主题纹饰为云龙凤纹一周, 青花发色浅淡, 釉较白且有飘浮感, 胎体细腻较轻。



藏品名称: 明“大明宣德年制”青花款白釉瓷碗

藏品等级: 一般文物

尺寸: 口径 11.2, 底径 4.1, 高 5.7

年代: 明(1368~1644)

藏品介绍:



藏品名称: 清仿大明成化青花双凤纹瓷碗

藏品等级: 一般文物

尺寸: 口径 13.2, 底径 6.7, 高 6.8

年代: 清(1616~1911)

藏品介绍: 撇口, 深腹, 弧壁, 圈足。口沿上下、圈足外墙饰青花弦纹, 碗外壁主题纹饰为青花双凤纹和云纹, 碗心青花双圈内饰青花凤纹。碗底青花双圈内为“大明成化年造”仿款。青花发色蓝中闪紫, 白釉肥厚滋润。



藏品名称: 明青花缠枝花卉纹瓷碗

藏品等级: 一般文物

尺寸: 口径 14.5, 底径 5.5, 高 5.4

年代: 明(1368~1644)

藏品介绍:



藏品名称: 明青花菊花纹瓷碗

藏品等级: 一般文物

尺寸: 口径 14.6, 底径 5.6, 高 6.7

年代: 明(1368~1644)

藏品介绍: 折沿, 深腹, 斜壁, 圈足。碗心为青花双弦纹, 内有花纹, 外壁为四朵菊花纹。此青花暗灰, 胎釉白中闪青, 釉面光亮润泽, 但窑峰多, 系民窑产品。



藏品名称: 明青花变体龙纹瓷碗

藏品等级: 一般文物

尺寸: 口径 13, 底径 5.7, 高 6.2

年代: 明(1368~1644)

藏品介绍：青花碗，侈口，弧壁，圈足。通体施釉，圈足有粘沙，口沿饰弦纹，碗壁饰龙纹，碗心饰龙纹。底釉白中泛青，青花蓝中闪灰。



藏品名称：明青花旋涡云纹瓷碗

藏品等级：一般文物

尺寸：口径 14.8，底径 5.6，高 6

年代：明(1368~1644)

藏品介绍：青花碗，撇口，弧壁，圈足，碗壁满绘旋涡云纹碗心绘一小花。碗内外施釉，砂底无釉，底釉青白，青花发色蓝中闪紫，口沿爆釉。



藏品名称：明青花花卉纹瓷碗

藏品等级：一般文物

尺寸：口径 11.7，底径 5.3，高 6

年代：明(1368~1644)

藏品介绍：侈口，弧腹，圈足，外壁为青花双弦纹，内有一组青花花叶纹，碗底青花圈内为方形叉印。青花暗灰，胎釉润白光亮砂底，为民窑产品。



藏品名称：明青花缠枝菊花纹瓷碗

藏品等级：一般文物

尺寸：口径 15，底径 6，高 6.1；口径 14.9，底径 5.2，高 6.5

年代：明(1368~1644)

藏品介绍：青花碗，撇口，弧壁，圈足，通体施釉，碗外壁饰缠枝菊花纹，碗内心绘折枝菊花。施釉肥润，青花发色蓝中闪紫。撇口，深腹，弧壁，圈足。口沿上下、底部及圈足外墙饰青花弦纹，外壁满饰青花缠枝菊花纹，底部饰青花如意头云纹一圈。碗心青花双圈内饰青花团枝花卉。圈足足端露胎，有明显的火石红。青花发色较淡，白釉泛青。



藏品名称：清青花缠枝菊花纹瓷碗

藏品等级：一般文物

尺寸：口径 15.4，底径 6.3，高 6.1；口径 15.2，底径 6.3，高 6.1

年代：清(1616~1911)

藏品介绍： 敞口，平折沿，深腹，弧壁，圈足。口沿上下、底部及圈足外墙饰青花弦纹，外壁满饰青花缠枝菊花纹，底部饰青花如意弦纹一周。碗心青花双圈内饰青花团枝花卉。圈足足端露胎，有明显的火石红。 青花碗，撇口，弧壁，圈足，碗外壁饰缠枝菊花纹，碗内心绘折枝菊花，通体施釉，釉汗肥润，青花发色蓝中闪紫。



藏品名称： 明青花山水纹瓷碗

藏品等级： 一般文物

尺 寸： 口径 13.2, 底径 5.3, 高 5.2; 口径 13.3, 底径 5.3, 高 5.1

年 代： 明(1368~1644)

藏品介绍： 撇口，敞腹，弧壁，璧形底。口沿上、下、圈足外墙饰青花双弦纹，外壁主题纹饰为青花山水纹，绘有远山、近树、小舟、高士。碗心青花双圈内也饰青花山水纹。一件青花发色青翠，白釉莹润；一件青花发色蓝中闪灰，白釉泛青。



藏品名称： 明青花花鸟纹瓷碗

藏品等级： 一般文物

尺 寸： 口径 10.9, 底径 4.3, 高 5.9

年 代： 明(1368~1644)

藏品介绍：侈口，深腹，弧壁，圈足。碗内为青花双圈纹，碗心花果纹，外壁主题纹饰为青花花鸟纹。此青花淡灰，胎釉细腻洁白，釉面光亮润泽。器型规整，制作精良。



藏品名称：清仿大明成化青花山水人物纹瓷碗

藏品等级：一般文物

尺寸：口径 12，底径 4，高 6.1

年代：清(1616~1911)

藏品介绍：青花碗，侈口，弧壁，圈足。口沿饰一道弦纹，腹部绘远山浮云，烟波浩渺，亭台楼阁，老树新绿。有一高士执杖远眺，又有二高士对弈。青花发色纯正，画面布局工整。圈足蓝圈内有“大明成化年制”款。



藏品名称：清仿“大明成化”青花山水纹瓷碗

藏品等级：一般文物

尺寸：口径 11.7，底径 4.6，高 6；口径 11.8，底径 4.6，高 6.1

年代：清(1616~1911)

藏品介绍：侈口，深腹，弧壁，圈足。内壁饰青花双弦纹，碗心和外壁主题纹饰为青花山水人物纹，碗底青花圈内为青花行书款“大明成化年制”。一件青花偏暗，釉色莹润亮泽；一件青花淡灰，胎釉细腻洁白，釉面光亮莹润。



藏品名称：清青花花卉纹碗

藏品等级：一般文物

尺寸：口径 11.8，底径 4.9，高 5.9

年代：清(1616~1911)

藏品介绍：撇口，深腹，弧壁，玉环底。口沿上下及足外墙饰青花双弦纹，外壁对称饰青花折枝花卉纹，碗心青花双圈内饰青花花果纹。青花发色青翠亮丽，白釉肥厚润泽，足底露胎，胎呈白色，胎质细腻。



藏品名称：清乾隆红彩西湖十景印章纹瓷碗

藏品等级：一般文物

尺寸：口径 7.5，底径 6.5，高 8.9

年代：清(1616~1911)

藏品介绍:



藏品名称: 清青花牡丹纹瓷碗

藏品等级: 一般文物

尺寸: 口径 11.1, 底径 3.7, 高 6.2

年代: 清(1616~1911)

藏品介绍: 青花碗, 侈口, 弧壁, 圈足。器身通体施釉, 口沿处饰弦纹一道, 腹部饰折枝牡丹, 绘画精细工整。圈足仍饰二道弦纹。此碗胎轻体薄, 青花发色素雅。



藏品名称: 清青花缠枝西蕃莲纹瓷碗

藏品等级: 一般文物

尺寸: 口径 9.1, 底径 3.7, 高 5.1

年代: 清(1616~1911)

藏品介绍：侈口，深腹，斜弧壁，圈足。口沿上下饰青花双弦纹，外壁主题纹饰为青花缠枝蕃莲纹，圈足外墙饰三周青花弦纹，碗心青花双圈内饰青花团枝莲花纹。碗底青花双圈内为青花两竖行六字楷书款“大明嘉靖年制”。



藏品名称：明镂雕龙纹白玉桃形带鈔

藏品等级：一般文物

尺寸：宽 4.4，长 4.8，厚 0.6

年代：明(1368~1644)

藏品介绍：白玉，桃形，三层透雕龙纹，主题纹饰为威武，矫健的飞龙盘曲突于眼前，立体感强，有呼之欲出的艺术效果。



藏品名称：清透雕暗八仙团寿纹青玉带扣

藏品等级：一般文物

尺寸：

年代：清(1616~1911)

藏品介绍:



藏品名称: 明镂雕龙纹白玉带铐

藏品等级: 一般文物

尺 寸:

年 代: 明(1368~1644)

藏品介绍: 白玉, 长方形, 三层透雕龙纹, 主题纹饰为一修长的游龙穿行于花草丛中, 飞鸟盘旋其旁, 极具飘逸感。



藏品名称: 明镂雕龙纹白玉带铐

藏品等级: 一般文物

尺 寸: 宽 5.6, 长 6.9, 厚 0.6

年 代: 明(1368~1644)

藏品介绍： 白玉，方形，三层透雕龙纹。主题纹饰为修长，矫健的飞龙盘曲置于方框内，该龙龙身修长，飘逸，有龙腾之状，四角配以飞鸟，花卉纹。



藏品名称： 明镂雕龙纹白玉带鈔

藏品等级： 一般文物

尺 寸： 宽 4.5，长 6.5，厚 0.7

年 代： 明(1368~1644)

藏品介绍： 白玉，长方形，三层透雕龙纹。主题纹饰为威武，矫健的飞龙盘曲置于长方框内，配以花卉，龙纹立体感突出，极富动感。



藏品名称： 明龙首螭纹白玉带钩

藏品等级： 一般文物

尺 寸：

年 代： 明(1368~1644)

藏品介绍:



藏品名称: 明龙首兽面纹白玉带钩

藏品等级: 一般文物

尺 寸:

年 代: 明(1368~1644)

藏品介绍:



藏品名称: 明火烧玉双执耳杯

藏品等级: 一般文物

尺 寸: 口径 6.3, 底径 3.2, 高 2.8

年 代: 明(1368~1644)

藏品介绍:



藏品名称: 明镂雕龙纹白玉桃形带銙

藏品等级: 一般文物

尺寸: 宽 4.5, 长 5, 厚 0.7

年代: 明(1368~1644)

藏品介绍: 白玉, 呈桃形, 三层透雕龙纹。主题纹饰为威武, 矫健的祥龙盘曲于桃形框内。龙身鳞片刻划细致, 立体感突出, 给人以呼之欲出的艺术效果。



藏品名称: 明镂雕龙纹桃形白玉带銙

藏品等级: 一般文物

尺寸: 宽 4.5, 长 4.9, 厚 0.6

年代: 明(1368~1644)

藏品介绍： 白玉，呈桃形，三层透雕龙纹，主题纹饰为威武，矫健的祥龙盘曲置于桃形框内。龙身鳞片刻划细致，立体感突出，给人以呼之欲出的艺术效果。



藏品名称： 明透雕鹿纹扇形白玉饰件

藏品等级： 一般文物

尺 寸： 宽 4，长 6.3，厚 0.5

年 代： 明(1368~1644)

藏品介绍： 白玉，扇形，透雕，主题纹饰为弧形四边内雕刻寿鹿纹，外框饰一周卷草纹。



藏品名称： 明镂雕双凤纹白玉圆形佩

藏品等级： 一般文物

尺 寸： 直径 5，长 6.4

年 代： 明(1368~1644)

藏品介绍： 白玉，圆形出戟，透雕。圆形内框饰主题纹饰“凤穿牡丹”纹，一对相向飞凤置身于牡丹花丛中，纹饰繁复，雕刻精细。



藏品名称： 明镂雕松树麒麟纹白玉带鈔

藏品等级： 一般文物

尺 寸： 宽 4.9，长 5.9，厚 0.6

年 代： 明(1368~1644)

藏品介绍： 白玉，方形，三层透雕。主题纹饰为松树，麒麟纹，麒麟呈奔跑状，置于下部，上部两角各饰松树，牡丹纹，寓意富贵长寿。



藏品名称： 明镂雕巧琢龙纹白玉带鈔

藏品等级： 一般文物

尺 寸： 宽 5.5，长 6.8，厚 0.6

年 代： 明(1368~1644)

藏品介绍： 白玉，方形，三层透雕龙纹。主题纹饰为粗壮，凶猛的云龙穿行于花卉间。



藏品名称： 明镂雕龙纹白玉带鈔

藏品等级： 一般文物

尺 寸： 宽 4.6，长 6.1，厚 0.6

年 代： 明(1368~1644)

藏品介绍： 白玉，方形，三层透雕龙纹。主题纹饰为矫健，威武的云龙盘曲置于方框内，辅以花卉。龙纹立体感突出，极具动感。



藏品名称： 明镂雕龙纹白玉带鈔

藏品等级： 一般文物

尺 寸： 宽 5.4，长 8.7，厚 0.7

年 代： 明(1368~1644)

藏品介绍： 白玉，长方形，三层透雕龙纹，主题纹饰为曲身，修长的龙纹盘曲置于方框内，配以飞鸟缠枝花卉纹，龙身肢体修长，极具飘逸感。



藏品名称： 明透雕松鹿同春纹白玉带銙

藏品等级： 一般文物

尺 寸： 宽 4.8，长 7.4，厚 0.7

年 代： 明(1368~1644)

藏品介绍： 白玉，长方形，二层透雕。主题纹饰为松鹿回春纹，内长方框内饰松，竹，梅和双鹿，一鹿前行，一鹿作回首状，外框内饰一周卷草纹，此为嵌饰件。



藏品名称： 明镂雕龙纹白玉带銙

藏品等级： 一般文物

尺 寸： 宽 5.3，长 7.2，厚 0.7

年 代： 明(1368~1644)

藏品介绍： 白玉，长方形，三层透雕龙纹，主题纹饰为曲身，矫健的曲身云龙纹盘曲置于方框内，配以飞鸟，花卉纹，龙身肢体修长，极具动感。



藏品名称： 明透雕龙纹白玉带銙

藏品等级： 一般文物

尺 寸： 宽 5.7，长 6.8，厚 0.5

年 代： 明(1368~1644)

藏品介绍： 白玉，长方形，三层透雕龙纹，主题纹饰为粗壮的火龙追逐于太阳盘曲置于方框内。主题文饰突出，立体感强。



藏品名称： 明镂雕龙纹白玉带銙

藏品等级： 一般文物

尺 寸： 宽 5.4，长 8.5，厚 0.6

年 代： 明(1368~1644)

藏品介绍： 白玉，长方形，三层透雕龙纹，主题纹饰为菱形开光内盘曲一凶猛矫健的龙纹。四角饰以飞鸟，缠枝花卉纹，龙纹立体感强，极具动感。



藏品名称： 明透雕龙纹白玉带鈔

藏品等级： 一般文物

尺 寸： 宽 5.4，长 7.2，厚 0.6

年 代： 明(1368~1644)

藏品介绍： 白玉，长方形，三层透雕龙纹。主题纹饰为凶猛，健壮的盘曲龙纹，配以缠枝花卉纹，龙纹肢体刻工精细，立体感强，极富动感。



藏品名称： 明镂雕开光龙纹白玉带鈔

藏品等级： 一般文物

尺 寸： 宽 5，长 7.4，厚 0.6

年 代： 明(1368~1644)

藏品介绍： 白玉，长方形，三层透雕龙纹，主题纹饰为菱形开光内盘曲一修长飘逸的龙纹，四角饰飞鸟及缠枝花卉纹，龙体雕刻精细，极富立体感。



藏品名称： 明镂雕龙纹白玉带鈔

藏品等级： 一般文物

尺 寸： 宽 5，长 7.8，厚 0.7

年 代： 明(1368~1644)

藏品介绍： 白玉，长方形，三层透雕龙纹。主题纹饰为威武，矫健的行龙曲身置于长方形框内，另辅以飞凤和缠枝花卉纹，主题文饰立体感强，绘人以呼之欲出的艺术效果。



藏品名称： 明白玉镂雕麒麟纹带板

藏品等级： 一般文物

尺 寸： 长 7.7，宽 5.7，厚 0.6

年 代： 明(1368~1644)

藏品介绍:



藏品名称: 明镂雕松鹿同春纹白玉带銙

藏品等级: 一般文物

尺寸: 宽 5.2, 长 7.1, 厚 0.6

年代: 明(1368~1644)

藏品介绍: 白玉, 方形, 三层透雕。主题纹饰为“松鹿回春纹”, 一虬枝松树旁双鹿相对而视, 两侧衬以芭蕉修竹。



藏品名称: 明镂雕龙纹白玉带銙

藏品等级: 一般文物

尺寸: 宽 5.7, 长 7.1, 厚 0.7

年代: 明(1368~1644)

藏品介绍： 白玉，方形，三层透雕云龙纹，主题纹饰为威武，矫健的曲身云龙纹置于方框内，龙首两饰一相对展翅飞凤。



藏品名称： 明镂雕龙纹白玉带銙

藏品等级： 一般文物

尺 寸： 宽 5.1，长 7.9，厚 0.9

年 代： 明(1368~1644)

藏品介绍： 白玉，长方形，三层透雕龙纹。主题纹饰为威武，凶猛的曲身云龙置于长方框内，另衬以花卉，飞凤纹。



藏品名称： 明镂雕龙纹白玉带銙

藏品等级： 一般文物

尺 寸： 宽 6.2，长 7.5，厚 0.8

年 代： 明(1368~1644)

藏品介绍： 白玉，方形，三层透雕龙纹。主题纹饰为威武，矫健的曲身云龙置于长方框内，方框上部两角饰团花。



藏品名称： 明镂雕龙纹白玉带銙

藏品等级： 一般文物

尺 寸：

年 代： 明(1368~1644)

藏品介绍：



藏品名称： 明透雕龙纹白玉铉尾

藏品等级： 一般文物

尺 寸： 宽 4，长 11.3，厚 0.7

年 代： 明(1368~1644)

藏品介绍： 白玉，长方形，三层透雕陀尾。文饰层次清晰，主题文饰突显于地纹之上，曲龙穿行于花草之间，立体效果明显。



藏品名称： 清浅浮雕兽面纹青玉铍

藏品等级： 一般文物

尺 寸： 长 13.5，宽 9.9

年 代： 清(1616~1911)

藏品介绍： 青玉质，呈戎形，上部饰一圆形孔，中部两侧出戟，两面剔地浮雕兽面纹，局部土沁，造型仿商周时期。



藏品名称： 清双狮戏球银项链

藏品等级： 一般文物

尺 寸：

年 代： 清(1616~1911)

藏品介绍:



藏品名称: 清光绪款八角形木攒盒

藏品等级: 一般文物

尺寸: 口径 38.7*39.5, 高 9.6

年代: 清(1616~1911)

藏品介绍:



藏品名称: 清镶竹编描金花卉纹木盒

藏品等级: 一般文物

尺寸:

年代: 清(1616~1911)

藏品介绍:



藏品名称: 清彩绘仕女纹髹漆圆木盘

藏品等级: 一般文物

尺寸: 直径 29, 底径 21.3

年代: 清(1616~1911)

藏品介绍:



藏品名称: 清菱纹三足红木香炉座

藏品等级: 一般文物

尺寸:

年代: 清(1616~1911)

藏品介绍:



藏品名称: 清竹制卧枕

藏品等级: 一般文物

尺 寸:

年 代: 清(1616~1911)

藏品介绍:



藏品名称: 清广州造木质罗盘

藏品等级: 一般文物

尺 寸:

年 代: 清(1616~1911)

藏品介绍:



藏品名称: 清蚕蛹形玛瑙挂件

藏品等级: 一般文物

尺寸: 长 3.2, 宽 1.6, 厚 0.5

年代: 清(1616~1911)

藏品介绍:



藏品名称: 清青玉凤鸟摆件

藏品等级: 一般文物

尺寸: 长 10, 宽 5.8, 厚 2.3

年代: 清(1616~1911)

藏品介绍:



藏品名称: 清圆雕青玉蚕蛾挂件

藏品等级: 一般文物

尺 寸: 长 3.2, 宽 4.3, 厚 0.7

年 代: 清(1616~1911)

藏品介绍:



藏品名称: 清圆雕黄玉蚕形挂件

藏品等级: 一般文物

尺 寸: 直径 0.8

年 代: 清(1616~1911)

藏品介绍:



藏品名称: 清圆雕白玉蚕形挂件

藏品等级: 一般文物

尺 寸:

年 代: 清(1616~1911)

藏品介绍:



藏品名称: 清蚕蛾形白玉挂件

藏品等级: 一般文物

尺 寸: 长 2.5, 宽 2.5, 厚 0.6

年 代: 清(1616~1911)

藏品介绍:



藏品名称: 清蚕蛾形玉挂件

藏品等级: 一般文物

尺寸: 长 6, 宽 4.3, 厚 0.4

年代: 清(1616~1911)

藏品介绍:



藏品名称: 清紫砂花生小件

藏品等级: 一般文物

尺寸:

年代: 清(1616~1911)

藏品介绍:

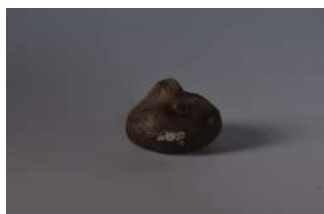

藏品名称: 清紫砂荸荠小件

藏品等级: 一般文物

尺寸: 直径 3.3, 高 2.5

年代: 清(1616~1911)

藏品介绍:



藏品名称: 清墨书朱子家训瓷板

藏品等级: 一般文物

尺寸:

年代: 清(1616~1911)

藏品介绍:



藏品名称: 清粉彩人物纹瓷帽筒

藏品等级: 一般文物

尺寸: 口径 12.4, 底径 12.4, 高 28.5

年代: 清(1616~1911)

藏品介绍:



藏品名称: 民国粉彩桃花美女纹瓷茶壶

藏品等级: 一般文物

尺寸: 口径 5.5, 底径 10.7, 高 12.9

年代: 中华民国(1912~1949)

藏品介绍:



藏品名称: 清绿釉瓷茶桶

藏品等级: 一般文物

尺寸: 口径 4.7×5.6, 底径 12.4×12.3, 高 23

年代: 清(1616~1911)

藏品介绍:



藏品名称: 清浅绛山水纹瓷茶壶

藏品等级: 一般文物

尺寸: 口径 7.5, 底径 7.6, 高 13.3

年代: 清(1616~1911)

藏品介绍:



藏品名称: 清瓜棱形紫砂壶

藏品等级: 一般文物

尺 寸: 口径 6.3, 高 9

年 代: 清(1616~1911)

藏品介绍:



藏品名称: 清可加温紫砂壶

藏品等级: 一般文物

尺 寸: 口径 7.5, 底径 9.6, 高 9

年 代: 清(1616~1911)

藏品介绍:



藏品名称: 清双体形紫砂壶

藏品等级: 一般文物

尺寸: 口径 6.9, 底径 5.8, 6.8, 高 9.4

年代: 清(1616~1911)

藏品介绍:



藏品名称: 清菱藕等堆塑紫砂壶

藏品等级: 一般文物

尺寸: 口径 5, 底径 2.5, 高 13.6

年代: 清(1616~1911)

藏品介绍:



藏品名称: 清牛形盖钮紫砂壶

藏品等级: 一般文物

尺 寸: 口径 10.1, 底径 10.2, 高 10.6

年 代: 清(1616~1911)

藏品介绍:



藏品名称: 清紫砂加彩花卉纹九子盘

藏品等级: 一般文物

尺 寸: 口径 17.9, 底径 8.5, 高 3.2; 口径 12×
15.6, 底径 7.8×6.5, 高 2.7

年 代: 清(1616~1911)

藏品介绍:



藏品名称: 清青花高足瓷盘

藏品等级: 一般文物

尺寸: 口径 22.3, 底径 13, 高 9.3; 口径 21.8, 底径 12.6, 高 9.6

年代: 清(1616~1911)

藏品介绍:



藏品名称: 清宜兴窑绿釉紫砂双鱼瓶

藏品等级: 一般文物

尺寸: 口径 7.4*5.7, 底径 12.5*8.8

年代: 清(1616~1911)

藏品介绍:



藏品名称: 民国白釉马相伯先生百岁寿纪念瓷碗

藏品等级: 一般文物

尺寸: 口径 12.5, 底径 4.5, 高 5.7

年代: 中华民国(1912~1949)

藏品介绍:



藏品名称: 清莲蓬纹白玉簪

藏品等级: 一般文物

尺寸: 长 13, 宽 1, 厚 0.5

年代: 清(1616~1911)

藏品介绍:



藏品名称: 清鳊鱼纹白玉佩件

藏品等级: 一般文物

尺 寸: 长 5.5, 宽 2.6, 厚 0.4

年 代: 清(1616~1911)

藏品介绍:



藏品名称: 元减地浮雕童子牧牛桃形玉带跨

藏品等级: 一般文物

尺 寸: 长 6, 宽 5.6, 厚 0.7

年 代: 元(1206~1368)

藏品介绍:



藏品名称: 清”光绪丙午“款朱祖谋紫砂章

藏品等级: 一般文物

尺 寸:

年 代: 清(1616~1911)

藏品介绍:



藏品名称: 唐酱釉瓷执壶

藏品等级: 一般文物

尺 寸: 口径 13.2, 底径 14.5, 高 36.8

年 代: 唐(618~907)

藏品介绍:



藏品名称: 民国初浅绛彩瓷笔筒

藏品等级: 一般文物

尺寸: 口径 5.7×5.4, 底径 5.5×5.6, 高 10.7

年代: 中华民国(1912~1949)

藏品介绍:



藏品名称: 清咸丰粉彩夔龙纹如意形瓷碗

藏品等级: 一般文物

尺寸: 口径 19.7×13.6, 底径 13.2×8.3, 高 8.4

年代: 清(1616~1911)

藏品介绍:



藏品名称: 清粉彩秋葵色地莲纹瓷碗

藏品等级: 一般文物

尺寸: 口径 13.4×10.6, 底径 9.1×7.2, 高 5.3

年代: 清(1616~1911)

藏品介绍:



藏品名称: 清浅绛彩山水纹瓷笔筒

藏品等级: 一般文物

尺寸: 口径 10.5, 底径 10.4, 高 9.7

年代: 清(1616~1911)

藏品介绍:



藏品名称: 清粉彩花神西施瓷板

藏品等级: 一般文物

尺 寸:

年 代: 清(1616~1911)

藏品介绍:



藏品名称: 清山水人物纹象牙牌

藏品等级: 一般文物

尺 寸:

年 代: 清(1616~1911)

藏品介绍:



藏品名称: 清黑料核雕串珠

藏品等级: 一般文物

尺 寸: 直径 0.9

年 代: 清(1616~1911)

藏品介绍:



藏品名称: 民国西式台灯

藏品等级: 一般文物

尺 寸: 高 43.5, 宽 32, 底长 17

年 代: 中华民国(1912~1949)

藏品介绍:



藏品名称: 清扁圆形玻璃器

藏品等级: 一般文物

尺 寸: 直径 8, 高 3

年 代: 清(1616~1911)

藏品介绍:



藏品名称: 清白铜鸦片带盘用具

藏品等级: 一般文物

尺 寸: 其中盘长 26.5, 宽 19, 高 1.8, 酒罐底径 17.5, 高 9, 酒精炉高 18.5, 底径 17.5, 水晶缸长 10.5, 宽 7.8, 高 3.4

年 代: 清(1616~1911)

藏品介绍:



藏品名称: 清嵌螺钿花卉人物纹红木插屏

藏品等级: 一般文物

尺 寸:

年 代: 清(1616~1911)

藏品介绍:

藏品名称: 现代赵延年创作草图画稿

藏品等级: 一般文物

尺 寸: 11.5*9.6—26.7*19 尺寸不等

年 代: 中华人民共和国(1949年10月1日成立)

藏品介绍:

藏品名称: 现代赵延年“天下大事如走棋,白云苍狗总悠悠”水墨画镜片

藏品等级: 一般文物

尺 寸: 纵 68 横 93

年 代: 中华人民共和国(1949 年 10 月 1 日成立)

藏品介绍:

藏品名称: 现代赵延年“酒肉穿肠过,佛祖心中留”水墨画镜片

藏品等级: 一般文物

尺 寸: 纵 65 横 43.5

年 代: 中华人民共和国(1949 年 10 月 1 日成立)

藏品介绍:

藏品名称: 现代赵延年“达摩”水墨画镜片

藏品等级: 一般文物

尺 寸: 纵 70 横 45.5

年 代: 中华人民共和国(1949 年 10 月 1 日成
立)

藏品介绍:

藏品名称: 现代赵延年“得天独厚”水墨画镜片

藏品等级: 一般文物

尺 寸: 纵 69 横 43

年 代: 中华人民共和国(1949 年 10 月 1 日成
立)

藏品介绍:

藏品名称: 现代赵延年秋江游水墨画镜片

藏品等级: 一般文物

尺 寸: 纵 69 横 44

年 代: 中华人民共和国(1949 年 10 月 1 日成
立)

藏品介绍:

藏品名称: 现代赵延年“可耕可读斋”水墨画镜片

藏品等级: 一般文物

尺 寸: 纵 70 横 138

年 代: 中华人民共和国(1949 年 10 月 1 日成
立)

藏品介绍:

藏品名称: 现代赵延年“闹钟馗”水墨画镜片

藏品等级: 一般文物

尺 寸: 纵 69 横 98.5

年 代: 中华人民共和国(1949年10月1日成立)

藏品介绍:

藏品名称: 现代赵延年“人有悲欢离合，月有阴晴圆缺”水墨画镜片

藏品等级: 一般文物

尺 寸: 纵 70 横 45

年 代: 中华人民共和国(1949年10月1日成立)

藏品介绍:

藏品名称: 现代赵延年“乌鸦聒噪, 祸及杨柳”水墨画镜片

藏品等级: 一般文物

尺 寸: 纵 69 横 47

年 代: 中华人民共和国(1949 年 10 月 1 日成立)

藏品介绍:

藏品名称: 现代赵延年婺剧《思凡》水墨画镜片

藏品等级: 一般文物

尺 寸: 纵 34 横 56.5

年 代: 中华人民共和国(1949 年 10 月 1 日成立)

藏品介绍:

藏品名称: 现代赵延年虎落平阳水墨画镜片

藏品等级: 一般文物

尺 寸: 纵 47 横 70

年 代: 中华人民共和国(1949 年 10 月 1 日成立)

藏品介绍:

藏品名称: 现代赵延年“问道于盲”水墨画镜片

藏品等级: 一般文物

尺 寸: 纵 68 横 48

年 代: 中华人民共和国(1949 年 10 月 1 日成立)

藏品介绍:

藏品名称: 现代赵延年“不鸣则已”水墨画镜片

藏品等级: 一般文物

尺寸: 纵 68.5 横 58

年代: 中华人民共和国(1949年10月1日成立)

藏品介绍:

藏品名称: 现代赵延年“阎王爷嫁女”水墨画镜片

藏品等级: 一般文物

尺寸: 纵 45.5 横 34.5

年代: 中华人民共和国(1949年10月1日成立)

藏品介绍:

藏品名称: 现代赵延年“演员的胡子,假的”水墨画镜片

藏品等级: 一般文物

尺 寸: 纵 45.6 横 34

年 代: 中华人民共和国(1949年10月1日成立)

藏品介绍:

藏品名称: 现代赵延年“棺材里伸手,死要钱”水墨画镜片

藏品等级: 一般文物

尺 寸: 纵 45.8 横 34.5

年 代: 中华人民共和国(1949年10月1日成立)

藏品介绍:

藏品名称: 现代赵延年“鹅头走路,大摇大摆”水墨画镜片

藏品等级: 一般文物

尺 寸: 纵 46 横 35

年 代: 中华人民共和国(1949 年 10 月 1 日成立)

藏品介绍:

藏品名称: 现代赵延年“理发师的剪刀,剪人不剪己”水墨画镜片

藏品等级: 一般文物

尺 寸: 纵 42.5 横 34.4

年 代: 中华人民共和国(1949 年 10 月 1 日成立)

藏品介绍:

藏品名称: 当代赵延年久旱逢甘雨图水墨画镜片

藏品等级: 一般文物

尺 寸: 纵 46.3 横 36.5

年 代: 中华人民共和国(1949年10月1日成立)

藏品介绍:

藏品名称: 现代赵延年“拉弓不射箭，虚张一下”
水墨画镜片

藏品等级: 一般文物

尺 寸: 纵 45 横 35.6

年 代: 中华人民共和国(1949年10月1日成立)

藏品介绍:

藏品名称: 现代赵延年“鸡蛋碰石头,不自量力”
水墨画镜片

藏品等级: 一般文物

尺 寸: 纵 46 横 34.8

年 代: 中华人民共和国(1949年10月1日成
立)

藏品介绍:

藏品名称: 现代赵延年“鸡毛当令箭,假装传令”
水墨画镜片

藏品等级: 一般文物

尺 寸: 纵 45.5 横 34.8

年 代: 中华人民共和国(1949年10月1日成
立)

藏品介绍:

藏品名称: 现代赵延年“王婆卖瓜, 自卖自夸”水墨画镜片

藏品等级: 一般文物

尺 寸: 纵 47.8 横 33.5

年 代: 中华人民共和国(1949 年 10 月 1 日成立)

藏品介绍:

藏品名称: 现代赵延年“聋子玩鸟, 没听啼”水墨画镜片

藏品等级: 一般文物

尺 寸: 纵 45.7 横 34.1

年 代: 中华人民共和国(1949 年 10 月 1 日成立)

藏品介绍:

藏品名称: 现代赵延年“八十岁挑担,心有余而力不足”水墨画镜片

藏品等级: 一般文物

尺 寸: 纵 34.5 横 45.6

年 代: 中华人民共和国(1949年10月1日成立)

藏品介绍:

藏品名称: 现代赵延年“强盗遇到贼爷爷,黑吃黑”水墨画镜片

藏品等级: 一般文物

尺 寸: 纵 46 横 34.6

年 代: 中华人民共和国(1949年10月1日成立)

藏品介绍:

藏品名称: 现代赵延年“鼻头上擦白粉,一脸奸相”
水墨画镜片

藏品等级: 一般文物

尺 寸: 纵 46 横 34.6

年 代: 中华人民共和国(1949 年 10 月 1 日成
立)

藏品介绍:

藏品名称: 现代赵延年“口吹喇叭,脚敲锣鼓,能
者多劳”水墨画镜片

藏品等级: 一般文物

尺 寸: 纵 46.7 横 34.5

年 代: 中华人民共和国(1949 年 10 月 1 日成
立)

藏品介绍:

藏品名称: 现代赵延年“老鼠别了枪,起了打猫的心”水墨画镜片

藏品等级: 一般文物

尺 寸: 纵 45.5 横 34.5

年 代: 中华人民共和国(1949年10月1日成立)

藏品介绍:

藏品名称: 现代赵延年“横着扁担走路,霸道”水墨画镜片

藏品等级: 一般文物

尺 寸: 纵 46 横 34.6

年 代: 中华人民共和国(1949年10月1日成立)

藏品介绍:

藏品名称: 现代赵延年“脑袋上顶娃娃, 抬举人”
水墨画镜片

藏品等级: 一般文物

尺 寸: 纵 45.7 横 34.5

年 代: 中华人民共和国(1949 年 10 月 1 日成
立)

藏品介绍:

藏品名称: 现代赵延年“怒目金刚, 干瞪眼”水墨
画镜片

藏品等级: 一般文物

尺 寸: 纵 45 横 33.5

年 代: 中华人民共和国(1949 年 10 月 1 日成
立)

藏品介绍:

藏品名称: 现代赵延年“狐狸吵架,一派胡言”水墨画镜片

藏品等级: 一般文物

尺 寸: 纵 47 横 36.2

年 代: 中华人民共和国(1949 年 10 月 1 日成立)

藏品介绍:

藏品名称: 现代赵延年“狐狸骑老虎,狐假虎威”水墨画镜片

藏品等级: 一般文物

尺 寸: 纵 45.2 横 34

年 代: 中华人民共和国(1949 年 10 月 1 日成立)

藏品介绍:

藏品名称: 现代赵延年“猪八戒照相, 自找难看”
水墨画镜片

藏品等级: 一般文物

尺 寸: 纵 45.6 横 34.8

年 代: 中华人民共和国(1949年10月1日成
立)

藏品介绍:

藏品名称: 现代赵延年“腊月喝凉水, 点点记心头”
水墨画镜片

藏品等级: 一般文物

尺 寸: 纵 46 横 35

年 代: 中华人民共和国(1949年10月1日成
立)

藏品介绍:

藏品名称: 现代赵延年“老鸱身上插花翎, 自充孔雀”水墨画镜片

藏品等级: 一般文物

尺 寸: 纵 34.6 横 46

年 代: 中华人民共和国(1949 年 10 月 1 日成立)

藏品介绍:

藏品名称: 现代赵延年“敲锣捉麻雀, 不得法”水墨画镜片

藏品等级: 一般文物

尺 寸: 纵 46.2 横 34.3

年 代: 中华人民共和国(1949 年 10 月 1 日成立)

藏品介绍:

藏品名称: 现代赵延年“丈二和尚摸不着头脑”水墨画镜片

藏品等级: 一般文物

尺 寸: 纵 46 横 35

年 代: 中华人民共和国(1949 年 10 月 1 日成立)

藏品介绍:

藏品名称: 现代赵延年“门里金刚，自大”水墨画镜片

藏品等级: 一般文物

尺 寸: 纵 46 横 35

年 代: 中华人民共和国(1949 年 10 月 1 日成立)

藏品介绍:

藏品名称: 现代赵延年“老虎借猪,有去无还”水墨画镜片

藏品等级: 一般文物

尺 寸: 纵 46 横 34

年 代: 中华人民共和国(1949 年 10 月 1 日成立)

藏品介绍:

藏品名称: 现代赵延年“泥塑的菩萨,全靠贴金”水墨画镜片

藏品等级: 一般文物

尺 寸: 纵 46.2 横 35

年 代: 中华人民共和国(1949 年 10 月 1 日成立)

藏品介绍:

藏品名称: 现代赵延年“喜相逢”水墨画镜片

藏品等级: 一般文物

尺 寸: 纵 34 横 45.8

年 代: 中华人民共和国(1949年10月1日成立)

藏品介绍:

藏品名称: 现代赵延年“潘金莲熬药,暗地里放毒”
水墨画镜片

藏品等级: 一般文物

尺 寸: 纵 45.2 横 34

年 代: 中华人民共和国(1949年10月1日成立)

藏品介绍:

藏品名称: 现代赵延年“掩耳盗铃, 自欺欺人”水墨画镜片

藏品等级: 一般文物

尺 寸: 纵 34.4 横 46.5

年 代: 中华人民共和国(1949 年 10 月 1 日成立)

藏品介绍:

藏品名称: 现代赵延年“门缝里看人, 把人看扁了”水墨画镜片

藏品等级: 一般文物

尺 寸: 纵 46 横 34.7

年 代: 中华人民共和国(1949 年 10 月 1 日成立)

藏品介绍:

藏品名称: 现代赵延年“高山上打锣, 名扬四方”
水墨画镜片

藏品等级: 一般文物

尺 寸: 纵 45 横 34.1

年 代: 中华人民共和国(1949 年 10 月 1 日成
立)

藏品介绍:

藏品名称: 现代赵延年“歪脖子的树, 成不了材”
水墨画镜片

藏品等级: 一般文物

尺 寸: 纵 46.5 横 34

年 代: 中华人民共和国(1949 年 10 月 1 日成
立)

藏品介绍:

藏品名称: 现代赵延年“花岗岩的脑袋, 不开窍”
水墨画镜片

藏品等级: 一般文物

尺 寸: 纵 46 横 34

年 代: 中华人民共和国(1949 年 10 月 1 日成
立)

藏品介绍:

藏品名称: 现代赵延年“戴斗笠打伞, 多此一举”
水墨画镜片

藏品等级: 一般文物

尺 寸: 纵 45.8 横 35

年 代: 中华人民共和国(1949 年 10 月 1 日成
立)

藏品介绍:

藏品名称: 现代赵延年“秀才遇到兵,有理说不清”
水墨画镜片

藏品等级: 一般文物

尺 寸: 纵 45.8 横 34.9

年 代: 中华人民共和国(1949年10月1日成
立)

藏品介绍:

藏品名称: 现代赵延年“公鸡头上一块肉,大小是
个‘官’”水墨画镜片

藏品等级: 一般文物

尺 寸: 纵 46 横 35.5

年 代: 中华人民共和国(1949年10月1日成
立)

藏品介绍:

藏品名称: 现代赵延年“下雪天过独木桥, 提心吊胆”水墨画镜片

藏品等级: 一般文物

尺 寸: 纵 45.7 横 34.6

年 代: 中华人民共和国(1949 年 10 月 1 日成立)

藏品介绍:

藏品名称: 现代赵延年骑驴看唱本水墨画镜片

藏品等级: 一般文物

尺 寸: 纵 34.2 横 45.8

年 代: 中华人民共和国(1949 年 10 月 1 日成立)

藏品介绍:

藏品名称: 现代赵延年“宁可不识字, 不可不识字”
水墨画镜片

藏品等级: 一般文物

尺 寸: 纵 46 横 33.7

年 代: 中华人民共和国(1949 年 10 月 1 日成
立)

藏品介绍:

藏品名称: 现代赵延年“站得身子正, 哪怕影儿斜”
水墨画镜片

藏品等级: 一般文物

尺 寸: 纵 46 横 34

年 代: 中华人民共和国(1949 年 10 月 1 日成
立)

藏品介绍:

藏品名称: 现代赵延年“口袋里买猫, 不知黑白”
水墨画镜片

藏品等级: 一般文物

尺 寸: 纵 45.3 横 34.4

年 代: 中华人民共和国(1949年10月1日成
立)

藏品介绍:

藏品名称: 现代赵延年“在人屋檐下怎敢不低头”
水墨画镜片

藏品等级: 一般文物

尺 寸: 纵 46 横 34

年 代: 中华人民共和国(1949年10月1日成
立)

藏品介绍:

藏品名称: 现代赵延年“痢痢头儿子,自家好”水墨画镜片

藏品等级: 一般文物

尺 寸: 纵 44.7 横 34

年 代: 中华人民共和国(1949年10月1日成立)

藏品介绍:

藏品名称: 现代赵延年“天之道,损有余而补不足”水墨画镜片

藏品等级: 一般文物

尺 寸: 纵 70 横 70

年 代: 中华人民共和国(1949年10月1日成立)

藏品介绍:

藏品名称: 现代赵延年“死而不亡者”水墨画镜片

藏品等级: 一般文物

尺 寸: 纵 68 横 69

年 代: 中华人民共和国(1949 年 10 月 1 日成立)

藏品介绍:

藏品名称: 现代赵延年企者不立水墨画镜片

藏品等级: 一般文物

尺 寸: 纵 63 横 44

年 代: 中华人民共和国(1949 年 10 月 1 日成立)

藏品介绍:

藏品名称: 现代赵延年“信言不美”水墨画镜片

藏品等级: 一般文物

尺 寸: 纵 51 横 47

年 代: 中华人民共和国(1949 年 10 月 1 日成立)

藏品介绍:

藏品名称: 现代赵延成功成身退水墨画镜片

藏品等级: 一般文物

尺 寸: 纵 35 横 46.4

年 代: 中华人民共和国(1949 年 10 月 1 日成立)

藏品介绍:

藏品名称: 现代赵延年飘风不终朝水墨画镜片

藏品等级: 一般文物

尺 寸: 纵 46.1 横 34.7

年 代: 中华人民共和国(1949年10月1日成立)

藏品介绍:

藏品名称: 现代赵延年豫焉若冬涉川水墨画镜片

藏品等级: 一般文物

尺 寸: 纵 46.2 横 34.8

年 代: 中华人民共和国(1949年10月1日成立)

藏品介绍:

藏品名称: 现代赵延年“果而勿骄”水墨画镜片

藏品等级: 一般文物

尺寸: 纵 45.8 横 34.8

年代: 中华人民共和国(1949年10月1日成立)

藏品介绍:

藏品名称: 现代赵延年“天下难事，必作于易”水墨画镜片

藏品等级: 一般文物

尺寸: 纵 46.2 横 35

年代: 中华人民共和国(1949年10月1日成立)

藏品介绍:

藏品名称: 现代赵延年“祸莫大于轻敌”水墨画镜片

藏品等级: 一般文物

尺 寸: 纵 46 横 35.3

年 代: 中华人民共和国(1949 年 10 月 1 日成立)

藏品介绍:

藏品名称: 现代赵延年“和其光同其尘”水墨画镜片

藏品等级: 一般文物

尺 寸: 纵 45.7 横 34.8

年 代: 中华人民共和国(1949 年 10 月 1 日成立)

藏品介绍:

藏品名称: 现代赵延年“静为躁君”水墨画镜片

藏品等级: 一般文物

尺 寸: 纵 45.3 横 34

年 代: 中华人民共和国(1949年10月1日成立)

藏品介绍:

藏品名称: 现代赵延年“祸莫大于不知足”水墨画镜片

藏品等级: 一般文物

尺 寸: 纵 45.7 横 34

年 代: 中华人民共和国(1949年10月1日成立)

藏品介绍:

藏品名称: 现代赵延年“祸兮福之所倚”水墨画镜片

藏品等级: 一般文物

尺 寸: 纵 46.3 横 34.3

年 代: 中华人民共和国(1949 年 10 月 1 日成立)

藏品介绍:

藏品名称: 现代赵延年“高以下为基”水墨画镜片

藏品等级: 一般文物

尺 寸: 纵 45 横 34.5

年 代: 中华人民共和国(1949 年 10 月 1 日成立)

藏品介绍:

藏品名称: 现代赵延年“少私寡欲”水墨画镜片

藏品等级: 一般文物

尺 寸: 纵 45.2 横 35.1

年 代: 中华人民共和国(1949年10月1日成立)

藏品介绍:

藏品名称: 现代赵延年“轻诺必寡信”水墨画镜片

藏品等级: 一般文物

尺 寸: 纵 46 横 35

年 代: 中华人民共和国(1949年10月1日成立)

藏品介绍:

藏品名称: 现代赵延年“功成而弗居”水墨画镜片

藏品等级: 一般文物

尺 寸: 纵 46.5 横 35

年 代: 中华人民共和国(1949年10月1日成立)

藏品介绍:

藏品名称: 现代赵延年“坚强处下, 柔弱处上”水墨画镜片

藏品等级: 一般文物

尺 寸: 纵 46.2 横 34.8

年 代: 中华人民共和国(1949年10月1日成立)

藏品介绍:

藏品名称: 现代赵延年“物壮则老”水墨画镜片

藏品等级: 一般文物

尺 寸: 纵 45.6 横 34.8

年 代: 中华人民共和国(1949年10月1日成立)

藏品介绍:

藏品名称: 现代赵延年天网恢恢图水墨画镜片

藏品等级: 一般文物

尺 寸: 纵 46 横 35

年 代: 中华人民共和国(1949年10月1日成立)

藏品介绍:

藏品名称: 现代赵延年“善用人者为之下”水墨画
镜片

藏品等级: 一般文物

尺 寸: 纵 46 横 35

年 代: 中华人民共和国(1949 年 10 月 1 日成
立)

藏品介绍:

藏品名称: 现代赵延年道不同不相谋水墨画镜片

藏品等级: 一般文物

尺 寸: 纵 68 横 116

年 代: 中华人民共和国(1949 年 10 月 1 日成
立)

藏品介绍:

藏品名称: 现代赵延年人物水墨画镜片

藏品等级: 一般文物

尺 寸: 纵 69 横 46

年 代: 中华人民共和国(1949 年 10 月 1 日成立)

藏品介绍:

藏品名称: 现代赵延年《论语》水墨画横幅镜片

藏品等级: 一般文物

尺 寸: 纵 34.3 横 46

年 代: 中华人民共和国(1949 年 10 月 1 日成立)

藏品介绍:

藏品名称: 现代赵延年《论语》三戒图镜片

藏品等级: 一般文物

尺 寸: 纵 45 横 34.5

年 代: 中华人民共和国(1949年10月1日成立)

藏品介绍:

藏品名称: 现代赵延年三人行有我师焉水墨画镜片

藏品等级: 一般文物

尺 寸: 纵 46 横 34.5

年 代: 中华人民共和国(1949年10月1日成立)

藏品介绍:

藏品名称: 现代赵延年“无欲速无见小利”水墨画
镜片

藏品等级: 一般文物

尺 寸: 纵 35.5 横 46.6

年 代: 中华人民共和国(1949年10月1日成
立)

藏品介绍:

藏品名称: 现代赵延年“今之孝者谓能养”水墨
画镜片

藏品等级: 一般文物

尺 寸: 纵 44.5 横 35.1

年 代: 中华人民共和国(1949年10月1日成
立)

藏品介绍:

藏品名称: 现代赵延年“发愤忘食乐以忘忧”水墨画镜片

藏品等级: 一般文物

尺 寸: 纵 46 横 34.5

年 代: 中华人民共和国(1949 年 10 月 1 日成立)

藏品介绍:

藏品名称: 现代赵延年“非礼勿视”水墨画镜片

藏品等级: 一般文物

尺 寸: 纵 45.8 横 34.8

年 代: 中华人民共和国(1949 年 10 月 1 日成立)

藏品介绍:

藏品名称: 现代赵延年“君子义以为上”水墨画镜片

藏品等级: 一般文物

尺 寸: 纵 45.2 横 34.7

年 代: 中华人民共和国(1949年10月1日成立)

藏品介绍:

藏品名称: 当代赵延年《论语》人物画轴

藏品等级: 一般文物

尺 寸: 纵 45.5 横 34.5

年 代: 中华人民共和国(1949年10月1日成立)

藏品介绍:

藏品名称: 现代赵延年“敏而好学,不耻下问”水墨画镜片

藏品等级: 一般文物

尺 寸: 纵 46.1 横 35

年 代: 中华人民共和国(1949年10月1日成立)

藏品介绍:

藏品名称: 现代赵延年《论语》人物水墨画镜片

藏品等级: 一般文物

尺 寸: 纵 46.1 横 35.8

年 代: 中华人民共和国(1949年10月1日成立)

藏品介绍:

藏品名称: 现代赵延年“老者安之,朋友信之,少者怀之”水墨画镜片

藏品等级: 一般文物

尺 寸: 纵 45 横 34.2

年 代: 中华人民共和国(1949年10月1日成立)

藏品介绍:

藏品名称: 现代赵延年“是知其不可为而为之者與”水墨画镜片

藏品等级: 一般文物

尺 寸: 纵 45.6 横 35.1

年 代: 中华人民共和国(1949年10月1日成立)

藏品介绍:

藏品名称: 现代赵延年“君子泰而不骄”水墨画镜片

藏品等级: 一般文物

尺 寸: 纵 45.7 横 35

年 代: 中华人民共和国(1949 年 10 月 1 日成立)

藏品介绍:

藏品名称: 现代赵延年三思而后行水墨画镜片

藏品等级: 一般文物

尺 寸: 纵 45.1 横 34.2

年 代: 中华人民共和国(1949 年 10 月 1 日成立)

藏品介绍:

藏品名称: 现代赵延年《论语》人物水墨画镜片

藏品等级: 一般文物

尺 寸: 纵 46 横 34.3

年 代: 中华人民共和国(1949 年 10 月 1 日成立)

藏品介绍:

藏品名称: 现代赵延年古之愚也直水墨画镜片

藏品等级: 一般文物

尺 寸: 纵 46 横 34.2

年 代: 中华人民共和国(1949 年 10 月 1 日成立)

藏品介绍:

藏品名称: 现代赵延年“君子食无求饱”水墨画镜片

藏品等级: 一般文物

尺 寸: 纵 46 横 34.7

年 代: 中华人民共和国(1949 年 10 月 1 日成立)

藏品介绍:

藏品名称: 现代赵延年“不患人之不己知，患不知人也”水墨画镜片

藏品等级: 一般文物

尺 寸: 纵 45.8 横 34.8

年 代: 中华人民共和国(1949 年 10 月 1 日成立)

藏品介绍:

藏品名称: 现代赵延年“不义而富且贵,于我如浮云”水墨画镜片

藏品等级: 一般文物

尺 寸: 纵 34.4 横 45.3

年 代: 中华人民共和国(1949年10月1日成立)

藏品介绍:

藏品名称: 现代赵延年连环画《梦幻——鲁迅在广州》木刻原版

藏品等级: 一般文物

尺 寸:

年 代: 中华人民共和国(1949年10月1日成立)

藏品介绍:

藏品名称: 现代赵延年当代英杰王伟木刻原版

藏品等级: 一般文物

尺 寸:

年 代: 中华人民共和国(1949年10月1日成立)

藏品介绍:

藏品名称: 现代赵延年“20世纪90年代”木刻原版

藏品等级: 一般文物

尺 寸:

年 代: 中华人民共和国(1949年10月1日成立)

藏品介绍:

藏品名称: 现代赵延年“老画家谭建丞先生”木刻
原版

藏品等级: 一般文物

尺 寸:

年 代: 中华人民共和国(1949年10月1日成
立)

藏品介绍:

藏品名称: 现代赵延年“金砂暴动”木刻原版

藏品等级: 一般文物

尺 寸:

年 代: 中华人民共和国(1949年10月1日成
立)

藏品介绍:

藏品名称: 现代赵延年离家木刻原版

藏品等级: 一般文物

尺 寸:

年 代: 中华人民共和国(1949年10月1日成立)

藏品介绍:

藏品名称: 现代赵延年“抗议”木刻原版

藏品等级: 一般文物

尺 寸:

年 代: 中华人民共和国(1949年10月1日成立)

藏品介绍:

藏品名称: 现代赵延年弃婴木刻原版

藏品等级: 一般文物

尺 寸:

年 代: 中华人民共和国(1949年10月1日成立)

藏品介绍:

藏品名称: 现代赵延年“抢米”木刻原版

藏品等级: 一般文物

尺 寸:

年 代: 中华人民共和国(1949年10月1日成立)

藏品介绍:

藏品名称: 现代赵延年山姑写生作品画稿

藏品等级: 一般文物

尺 寸: 纵 26 横 30

年 代: 中华人民共和国(1949 年 10 月 1 日成立)

藏品介绍:

藏品名称: 现代赵延年“葛洲坝人”写生画稿

藏品等级: 一般文物

尺 寸: 纵 36.5 横 45

年 代: 中华人民共和国(1949 年 10 月 1 日成立)

藏品介绍:

藏品名称: 现代赵延年重阳写生作品画稿

藏品等级: 一般文物

尺 寸: 纵 43 横 55.5

年 代: 中华人民共和国(1949 年 10 月 1 日成
立)

藏品介绍:

藏品名称: 现代赵延年“渔归”写生作品画稿

藏品等级: 一般文物

尺 寸: 纵 53 横 41.5

年 代: 中华人民共和国(1949 年 10 月 1 日成
立)

藏品介绍:

藏品名称: 现代赵延年侧面老人头像木刻版画镜片

藏品等级: 一般文物

尺 寸: 纵 34 横 26

年 代: 中华人民共和国(1949 年 10 月 1 日成立)

藏品介绍:

藏品名称: 现代赵延年着夹克男青年半身坐侧像写生作品画稿

藏品等级: 一般文物

尺 寸: 纵 21 横 20.3

年 代: 中华人民共和国(1949 年 10 月 1 日成立)

藏品介绍:

藏品名称: 现代赵延年女青年木刻版画镜片

藏品等级: 一般文物

尺 寸: 纵 26 横 24

年 代: 中华人民共和国(1949 年 10 月 1 日成
立)

藏品介绍:

藏品名称: 现代赵延年陈奶奶写生画稿

藏品等级: 一般文物

尺 寸: 纵 26 横 18

年 代: 中华人民共和国(1949 年 10 月 1 日成
立)

藏品介绍:

藏品名称: 现代赵延年老丁写生画稿

藏品等级: 一般文物

尺 寸: 纵 30 横 24

年 代: 中华人民共和国(1949 年 10 月 1 日成
立)

藏品介绍:

藏品名称: 现代赵延年暮年木刻版画镜片

藏品等级: 一般文物

尺 寸: 纵 20 横 14.5

年 代: 中华人民共和国(1949 年 10 月 1 日成
立)

藏品介绍:

藏品名称: 现代赵延年江西老太像写生版画镜片

藏品等级: 一般文物

尺 寸: 纵 35.5 横 23

年 代: 中华人民共和国(1949年10月1日成立)

藏品介绍:

藏品名称: 现代赵延年赤卫队员(白巾包头)写生画稿

藏品等级: 一般文物

尺 寸: 纵 18 横 14.5

年 代: 中华人民共和国(1949年10月1日成立)

藏品介绍:

藏品名称: 现代赵延年扎白毛巾老人头像木刻版画镜片

藏品等级: 一般文物

尺 寸: 纵 33 横 19

年 代: 中华人民共和国(1949 年 10 月 1 日成立)

藏品介绍:

藏品名称: 现代赵延年短胡子侧面老人头像(黑底)写生画稿

藏品等级: 一般文物

尺 寸: 纵 28 横 18.5

年 代: 中华人民共和国(1949 年 10 月 1 日成立)

藏品介绍:

藏品名称: 现代赵延年长胡子正面老人像(白底)
写生画稿

藏品等级: 一般文物

尺 寸: 纵 24 横 12

年 代: 中华人民共和国(1949 年 10 月 1 日成
立)

藏品介绍:

藏品名称: 现代赵延年男青年侧面头像(小幅)写
生画稿

藏品等级: 一般文物

尺 寸: 纵 9 横 8

年 代: 中华人民共和国(1949 年 10 月 1 日成
立)

藏品介绍:

藏品名称: 现代赵延年躬背男人体木刻版画镜片

藏品等级: 一般文物

尺 寸: 纵 26 横 24

年 代: 中华人民共和国(1949 年 10 月 1 日成
立)

藏品介绍:

藏品名称: 现代赵延年男人体木刻版画镜片

藏品等级: 一般文物

尺 寸: 纵 38 横 26.5

年 代: 中华人民共和国(1949 年 10 月 1 日成
立)

藏品介绍:

藏品名称: 现代赵延年女人体木刻版画镜片

藏品等级: 一般文物

尺 寸: 纵 25 横 18

年 代: 中华人民共和国(1949 年 10 月 1 日成立)

藏品介绍:

藏品名称: 现代赵延年女人体木刻版画镜片

藏品等级: 一般文物

尺 寸: 纵 16.3 横 23.5

年 代: 中华人民共和国(1949 年 10 月 1 日成立)

藏品介绍:

藏品名称: 现代赵延年女人体习作画稿

藏品等级: 一般文物

尺 寸: 纵 38 横 15

年 代: 中华人民共和国(1949 年 10 月 1 日成立)

藏品介绍:

藏品名称: 现代赵延年 20 世纪 90 年代木刻版画镜片

藏品等级: 一般文物

尺 寸: 纵 103 横 117.5

年 代: 中华人民共和国(1949 年 10 月 1 日成立)

藏品介绍:

藏品名称: 现代赵延年生命树木刻版画镜片

藏品等级: 一般文物

尺 寸: 纵 62 横 50

年 代: 中华人民共和国(1949 年 10 月 1 日成
立)

藏品介绍:

藏品名称: 现代赵延年九十翁木刻镜片

藏品等级: 一般文物

尺 寸: 纵 53 横 39

年 代: 中华人民共和国(1949 年 10 月 1 日成
立)

藏品介绍:

藏品名称: 现代赵延年“和为贵”木刻镜片

藏品等级: 一般文物

尺 寸: 纵 46 横 61.5

年 代: 中华人民共和国(1949年10月1日成立)

藏品介绍:

藏品名称: 现代赵延年隔代亲木刻镜片

藏品等级: 一般文物

尺 寸: 纵 50 横 50

年 代: 中华人民共和国(1949年10月1日成立)

藏品介绍:

藏品名称: 现代赵延年“路漫漫之二(月亮)”木刻版画镜片

藏品等级: 一般文物

尺 寸: 纵 57.5 横 80.5

年 代: 中华人民共和国(1949年10月1日成立)

藏品介绍:

藏品名称: 现代赵延年地火(曾名《野火》)木刻镜片

藏品等级: 一般文物

尺 寸: 纵 39.2 横 59.3

年 代: 中华人民共和国(1949年10月1日成立)

藏品介绍:

藏品名称: 现代赵延年“甜水”木刻镜片

藏品等级: 一般文物

尺 寸: 纵 45.5 横 42.5

年 代: 中华人民共和国(1949年10月1日成立)

藏品介绍:

藏品名称: 现代赵延年新叶木刻镜片

藏品等级: 一般文物

尺 寸: 纵 73 横 67

年 代: 中华人民共和国(1949年10月1日成立)

藏品介绍:

藏品名称: 现代赵延年天地正气木刻版画镜片

藏品等级: 一般文物

尺 寸: 纵 49 横 61.5

年 代: 中华人民共和国(1949 年 10 月 1 日成立)

藏品介绍:

藏品名称: 现代赵延年“路漫漫之一(爬坡)”木刻镜片

藏品等级: 一般文物

尺 寸: 纵 55.5 横 73.5

年 代: 中华人民共和国(1949 年 10 月 1 日成立)

藏品介绍:

藏品名称: 现代赵延年“人民万岁”木刻镜片

藏品等级: 一般文物

尺 寸: 纵 58 横 70

年 代: 中华人民共和国(1949 年 10 月 1 日成
立)

藏品介绍:

藏品名称: 现代赵延年争分夺秒木刻版画镜片

藏品等级: 一般文物

尺 寸: 纵 48 横 60

年 代: 中华人民共和国(1949 年 10 月 1 日成
立)

藏品介绍:

藏品名称: 现代赵延年“砥”木刻版画镜片

藏品等级: 一般文物

尺寸: 纵 40.2 横 50.3

年代: 中华人民共和国(1949年10月1日成立)

藏品介绍:

藏品名称: 现代赵延年“填海”木刻镜片

藏品等级: 一般文物

尺寸: 纵 56.9 横 59

年代: 中华人民共和国(1949年10月1日成立)

藏品介绍:

藏品名称: 现代赵延年逐日木刻版画镜片

藏品等级: 一般文物

尺 寸: 纵 40 横 56

年 代: 中华人民共和国(1949 年 10 月 1 日成立)

藏品介绍:

藏品名称: 现代赵延年百世流芳木刻版画镜片

藏品等级: 一般文物

尺 寸: 纵 54.5 横 75

年 代: 中华人民共和国(1949 年 10 月 1 日成立)

藏品介绍:

藏品名称: 现代赵延年老画家谭建丞先生木刻镜片

藏品等级: 一般文物

尺 寸: 纵 26 横 17

年 代: 中华人民共和国(1949 年 10 月 1 日成立)

藏品介绍:

藏品名称: 现代赵延年湘江泪别——戊戌年陈宝箴送黄宪遵木刻版画镜心

藏品等级: 一般文物

尺 寸: 纵 53 横 70

年 代: 中华人民共和国(1949 年 10 月 1 日成立)

藏品介绍:

藏品名称: 现代赵延年“噩梦系列之六一—忠”木刻版画镜片

藏品等级: 一般文物

尺 寸: 纵 60.5 横 51

年 代: 中华人民共和国(1949 年 10 月 1 日成立)

藏品介绍:

藏品名称: 现代赵延年“噩梦系列之五——男子”木刻镜片

藏品等级: 一般文物

尺 寸: 纵 50 横 49.5

年 代: 中华人民共和国(1949 年 10 月 1 日成立)

藏品介绍:

藏品名称: 现代赵延年“噩梦系列之四——孩子”
木刻版画镜片

藏品等级: 一般文物

尺 寸: 纵 57 横 49.5

年 代: 中华人民共和国(1949 年 10 月 1 日成
立)

藏品介绍:

藏品名称: 现代赵延年“噩梦系列之三——女子”
木刻版画镜片

藏品等级: 一般文物

尺 寸: 纵 47.3 横 42

年 代: 中华人民共和国(1949 年 10 月 1 日成
立)

藏品介绍:

藏品名称: 现代赵延年“噩梦系列之二——大手”
木刻版画镜片

藏品等级: 一般文物

尺 寸: 纵 60 横 48

年 代: 中华人民共和国(1949 年 10 月 1 日成
立)

藏品介绍:

藏品名称: 现代赵延年“噩梦系列之一——老人”
木刻版画镜片

藏品等级: 一般文物

尺 寸: 纵 57 横 48

年 代: 中华人民共和国(1949 年 10 月 1 日成
立)

藏品介绍:

藏品名称: 现代赵延年台风过后之二木刻版画镜片

藏品等级: 一般文物

尺 寸: 纵 45 横 60

年 代: 中华人民共和国(1949 年 10 月 1 日成立)

藏品介绍:

藏品名称: 现代赵延年“台风过后之一”木刻镜片

藏品等级: 一般文物

尺 寸: 纵 45 横 60

年 代: 中华人民共和国(1949 年 10 月 1 日成立)

藏品介绍:

藏品名称: 现代赵延年蔡元培木刻版画镜片

藏品等级: 一般文物

尺 寸: 纵 45 横 60

年 代: 中华人民共和国(1949 年 10 月 1 日成
立)

藏品介绍:

藏品名称: 现代赵延年孺子牛木刻版画镜片

藏品等级: 一般文物

尺 寸: 纵 59 横 57

年 代: 中华人民共和国(1949 年 10 月 1 日成
立)

藏品介绍:

藏品名称: 现代赵延年“鲁迅与我们同在”木刻镜片

藏品等级: 一般文物

尺 寸: 纵 64 横 53

年 代: 中华人民共和国(1949 年 10 月 1 日成立)

藏品介绍:

藏品名称: 现代赵延年“瀑”木刻作品镜片

藏品等级: 一般文物

尺 寸: 纵 41 横 26

年 代: 中华人民共和国(1949 年 10 月 1 日成立)

藏品介绍:

藏品名称: 现代赵延年长征途中的张闻天同志木刻版画镜片

藏品等级: 一般文物

尺 寸: 纵 59.5 横 35

年 代: 中华人民共和国(1949 年 10 月 1 日成立)

藏品介绍:

藏品名称: 现代赵延年移山木刻版画镜片

藏品等级: 一般文物

尺 寸: 纵 55 横 40

年 代: 中华人民共和国(1949 年 10 月 1 日成立)

藏品介绍:

藏品名称: 现代赵延年山里人家木刻镜片

藏品等级: 一般文物

尺 寸: 纵 58 横 40

年 代: 中华人民共和国(1949 年 10 月 1 日成
立)

藏品介绍:

藏品名称: 现代赵延年凯旋木刻版画镜片

藏品等级: 一般文物

尺 寸: 纵 53.5 横 70

年 代: 中华人民共和国(1949 年 10 月 1 日成
立)

藏品介绍:

藏品名称: 现代赵延年乐在其中木刻版画镜片

藏品等级: 一般文物

尺 寸: 纵 55 横 43

年 代: 中华人民共和国(1949 年 10 月 1 日成
立)

藏品介绍:

藏品名称: 现代赵延年马克思木刻版画镜片

藏品等级: 一般文物

尺 寸: 纵 29 横 21

年 代: 中华人民共和国(1949 年 10 月 1 日成
立)

藏品介绍:

藏品名称: 现代赵延年赶集归来木刻版画镜片

藏品等级: 一般文物

尺 寸: 纵 26 横 13

年 代: 中华人民共和国(1949 年 10 月 1 日成
立)

藏品介绍:

藏品名称: 现代赵延年逛新城木刻版画镜片

藏品等级: 一般文物

尺 寸: 纵 40 横 55.5

年 代: 中华人民共和国(1949 年 10 月 1 日成
立)

藏品介绍:

藏品名称: 现代赵延年“海”木刻镜片

藏品等级: 一般文物

尺 寸: 纵 37.5 横 57

年 代: 中华人民共和国(1949年10月1日成立)

藏品介绍:

藏品名称: 现代赵延年雁荡烈士墓木刻镜片

藏品等级: 一般文物

尺 寸: 纵 20.1 横 14.5

年 代: 中华人民共和国(1949年10月1日成立)

藏品介绍:

藏品名称: 现代赵延年先驱木刻版画镜片

藏品等级: 一般文物

尺 寸: 纵 69.5 横 48

年 代: 中华人民共和国(1949 年 10 月 1 日成
立)

藏品介绍:

藏品名称: 现代赵延年“福”木刻镜片

藏品等级: 一般文物

尺 寸: 纵 50.8 横 38

年 代: 中华人民共和国(1949 年 10 月 1 日成
立)

藏品介绍:

藏品名称: 现代赵延年“皇天畷水库工地”木刻版画镜片

藏品等级: 一般文物

尺 寸: 纵 42 横 23.5

年 代: 中华人民共和国(1949年10月1日成立)

藏品介绍:

藏品名称: 现代赵延年“迎春”木刻镜片

藏品等级: 一般文物

尺 寸: 纵 40 横 58

年 代: 中华人民共和国(1949年10月1日成立)

藏品介绍:

藏品名称: 现代赵延年张志新木刻版画镜心

藏品等级: 一般文物

尺 寸: 纵 39 横 26

年 代: 中华人民共和国(1949 年 10 月 1 日成
立)

藏品介绍:

藏品名称: 现代赵延年“征途”木刻镜片

藏品等级: 一般文物

尺 寸: 纵 38 横 57

年 代: 中华人民共和国(1949 年 10 月 1 日成
立)

藏品介绍:

藏品名称: 现代赵延年习作小桥木刻镜片(4幅一套)

藏品等级: 一般文物

尺寸: 纵7横9.5

年代: 中华人民共和国(1949年10月1日成立)

藏品介绍:

藏品名称: 现代赵延年“白求恩”木刻镜片

藏品等级: 一般文物

尺寸: 纵44横32

年代: 中华人民共和国(1949年10月1日成立)

藏品介绍:

藏品名称: 现代赵延年“鲁迅先生”木刻镜片

藏品等级: 一般文物

尺寸: 纵 27 横 20.2

年代: 中华人民共和国(1949年10月1日成立)

藏品介绍:

藏品名称: 现代赵延年“鲁迅谈水浒”木刻镜片

藏品等级: 一般文物

尺寸: 纵 53.5 横 56

年代: 中华人民共和国(1949年10月1日成立)

藏品介绍:

藏品名称: 现代赵延年秋郊木刻习作镜片

藏品等级: 一般文物

尺 寸: 纵 13 横 19

年 代: 中华人民共和国(1949 年 10 月 1 日成立)

藏品介绍:

藏品名称: 现代赵延年“猫头鹰”木刻习作镜片

藏品等级: 一般文物

尺 寸: 纵 15 横 10

年 代: 中华人民共和国(1949 年 10 月 1 日成立)

藏品介绍:

藏品名称: 现代赵延年水鸟木刻习作镜片

藏品等级: 一般文物

尺 寸: 纵 13 横 18

年 代: 中华人民共和国(1949 年 10 月 1 日成
立)

藏品介绍:

藏品名称: 现代赵延年“右手”木刻习作镜片

藏品等级: 一般文物

尺 寸: 纵 11 横 16.5

年 代: 中华人民共和国(1949 年 10 月 1 日成
立)

藏品介绍:

藏品名称: 现代赵延年往事木刻镜片

藏品等级: 一般文物

尺 寸: 纵 23 横 28

年 代: 中华人民共和国(1949 年 10 月 1 日成
立)

藏品介绍:

藏品名称: 现代赵延年“罪恶的仁爱之一，之二”
木刻镜片

藏品等级: 一般文物

尺 寸: 纵 18 横 26

年 代: 中华人民共和国(1949 年 10 月 1 日成
立)

藏品介绍:

藏品名称: 现代赵延年国际歌声木刻镜片

藏品等级: 一般文物

尺 寸: 纵 38 横 45.5

年 代: 中华人民共和国(1949 年 10 月 1 日成
立)

藏品介绍:

藏品名称: 现代赵延年“抄身制”木刻镜片

藏品等级: 一般文物

尺 寸: 纵 49 横 29

年 代: 中华人民共和国(1949 年 10 月 1 日成
立)

藏品介绍:

藏品名称: 现代赵延年“复仇的火焰”木刻镜片

藏品等级: 一般文物

尺 寸: 纵 51 横 38

年 代: 中华人民共和国(1949 年 10 月 1 日成
立)

藏品介绍:

藏品名称: 现代赵延年“以牙还牙”木刻镜片

藏品等级: 一般文物

尺 寸: 纵 40 横 42

年 代: 中华人民共和国(1949 年 10 月 1 日成
立)

藏品介绍:

藏品名称: 现代赵延年“团结就是力量”木刻镜片

藏品等级: 一般文物

尺 寸: 纵 48 横 55.5

年 代: 中华人民共和国(1949 年 10 月 1 日成立)

藏品介绍:

藏品名称: 现代赵延年为了解放版画镜片

藏品等级: 一般文物

尺 寸: 纵 24 横 30.5

年 代: 中华人民共和国(1949 年 10 月 1 日成立)

藏品介绍:

藏品名称: 现代赵延年“要古巴, 不要美国佬”木刻镜片

藏品等级: 一般文物

尺 寸: 纵 40 横 42

年 代: 中华人民共和国(1949 年 10 月 1 日成立)

藏品介绍:

藏品名称: 现代赵延年“日日夜夜”木刻镜片

藏品等级: 一般文物

尺 寸: 纵 40 横 42

年 代: 中华人民共和国(1949 年 10 月 1 日成立)

藏品介绍:

藏品名称: 现代赵延年团结斗争万岁版画镜片

藏品等级: 一般文物

尺 寸: 纵 37 横 47

年 代: 中华人民共和国(1949 年 10 月 1 日成立)

藏品介绍:

藏品名称: 现代赵延年起来饥寒交迫的奴隶版画镜心

藏品等级: 一般文物

尺 寸: 纵 47.5 横 46.2

年 代: 中华人民共和国(1949 年 10 月 1 日成立)

藏品介绍:

藏品名称: 现代赵延年鲁迅像版画镜片

藏品等级: 一般文物

尺 寸: 纵 29.2 横 42

年 代: 中华人民共和国(1949 年 10 月 1 日成立)

藏品介绍:

藏品名称: 现代赵延年舞狮图木刻镜片

藏品等级: 一般文物

尺 寸: 纵 33 横 41

年 代: 中华人民共和国(1949 年 10 月 1 日成立)

藏品介绍:

藏品名称: 现代赵延年交流版画镜心

藏品等级: 一般文物

尺 寸: 纵 29 横 47

年 代: 中华人民共和国(1949 年 10 月 1 日成立)

藏品介绍:

藏品名称: 现代赵延年大跃进宣传画“女社员，干劲足”木刻镜片

藏品等级: 一般文物

尺 寸: 纵 52 横 37.4

年 代: 中华人民共和国(1949 年 10 月 1 日成立)

藏品介绍:

藏品名称: 现代赵延年金砂暴动版画镜心

藏品等级: 一般文物

尺 寸: 纵 35 横 47

年 代: 中华人民共和国(1949 年 10 月 1 日成
立)

藏品介绍:

藏品名称: 现代赵延年离家木刻镜片

藏品等级: 一般文物

尺 寸: 纵 45 横 29.5

年 代: 中华人民共和国(1949 年 10 月 1 日成
立)

藏品介绍:

藏品名称: 现代赵延年“抗议”木刻镜片

藏品等级: 一般文物

尺 寸: 纵 38 横 49

年 代: 中华人民共和国(1949 年 10 月 1 日成
立)

藏品介绍:

藏品名称: 现代赵延年“渡”木刻镜片

藏品等级: 一般文物

尺 寸: 纵 31 横 25

年 代: 中华人民共和国(1949 年 10 月 1 日成
立)

藏品介绍:

藏品名称: 现代赵延年弃婴木刻镜片

藏品等级: 一般文物

尺 寸: 纵 11.8 横 16

年 代: 中华民国(1912~1949)

藏品介绍:

藏品名称: 现代赵延年“拾米”木刻镜片

藏品等级: 一般文物

尺 寸: 纵 27.5 横 26

年 代: 中华人民共和国(1949年10月1日成立)

藏品介绍:

藏品名称: 现代赵延年新居版画镜片

藏品等级: 一般文物

尺 寸: 纵 54 横 65

年 代: 中华人民共和国(1949 年 10 月 1 日成
立)

藏品介绍:

藏品名称: 现代赵延年“夕阳红”木刻镜片

藏品等级: 一般文物

尺 寸: 纵 46 横 58

年 代: 中华人民共和国(1949 年 10 月 1 日成
立)

藏品介绍:

藏品名称: 现代赵延年“天地间之一(鸟)”木刻
镜片

藏品等级: 一般文物

尺 寸: 纵 61 横 41

年 代: 中华人民共和国(1949 年 10 月 1 日成
立)

藏品介绍:

藏品名称: 现代赵延年天地间之二(树)版画镜心

藏品等级: 一般文物

尺 寸: 纵 59.5 横 51.3

年 代: 中华人民共和国(1949 年 10 月 1 日成
立)

藏品介绍:

藏品名称: 现代赵延年百年版画镜片

藏品等级: 一般文物

尺 寸: 纵 59 横 51

年 代: 中华人民共和国(1949 年 10 月 1 日成
立)

藏品介绍:

藏品名称: 现代赵延年当代英杰——王伟木刻镜
片

藏品等级: 一般文物

尺 寸: 纵 41.5 横 46.5

年 代: 中华人民共和国(1949 年 10 月 1 日成
立)

藏品介绍:

藏品名称: 当代赵延年彭大将军版画镜心

藏品等级: 一般文物

尺 寸: 纵 61 横 42.5

年 代: 中华人民共和国(1949年10月1日成立)

藏品介绍:

藏品名称: 现代赵延年“天使”木刻镜片

藏品等级: 一般文物

尺 寸: 纵 41 横 61

年 代: 中华人民共和国(1949年10月1日成立)

藏品介绍:

藏品名称: 现代赵延年“补天”木刻镜片

藏品等级: 一般文物

尺 寸: 纵 70 横 55

年 代: 中华人民共和国(1949年10月1日成立)

藏品介绍:

藏品名称: 现代赵延年“吾始信于人……”木刻镜片

藏品等级: 一般文物

尺 寸: 纵 34 横 46

年 代: 中华人民共和国(1949年10月1日成立)

藏品介绍:

藏品名称: 现代赵延年“我的太阳”木刻镜片

藏品等级: 一般文物

尺 寸: 纵 42 横 53

年 代: 中华人民共和国(1949年10月1日成立)

藏品介绍:

藏品名称: 现代赵延年“路漫漫——坦途”木刻镜片

藏品等级: 一般文物

尺 寸: 纵 60 横 80

年 代: 中华人民共和国(1949年10月1日成立)

藏品介绍:

藏品名称: 现代赵延年野兽! 野兽! ——抗日战争六十五周年祭之一木刻镜片

藏品等级: 一般文物

尺 寸: 纵 61 横 90

年 代: 中华人民共和国(1949 年 10 月 1 日成立)

藏品介绍:

藏品名称: 现代赵延年野兽! 野兽! ——抗日战争六十五周年祭之二(孩子)木刻镜片

藏品等级: 一般文物

尺 寸: 纵 61 横 90

年 代: 中华人民共和国(1949 年 10 月 1 日成立)

藏品介绍:

藏品名称: 现代赵延年“问天”木刻镜片

藏品等级: 一般文物

尺寸: 纵 75 横 55

年代: 中华人民共和国(1949年10月1日成立)

藏品介绍:

藏品名称: 现代赵延年“快,救火瞬间”木刻版画
镜片

藏品等级: 一般文物

尺寸: 纵 61 横 90

年代: 中华人民共和国(1949年10月1日成立)

藏品介绍:

藏品名称: 现代赵延年六和初阳水印木刻画镜片

藏品等级: 一般文物

尺 寸: 纵 30.5 横 40

年 代: 中华人民共和国(1949 年 10 月 1 日成立)

藏品介绍:

藏品名称: 现代赵延年“盛夏(红荷)”水印及套色镜片

藏品等级: 一般文物

尺 寸: 纵 45 横 38

年 代: 中华人民共和国(1949 年 10 月 1 日成立)

藏品介绍:

藏品名称: 现代赵延年“江南春”水印及套色镜片

藏品等级: 一般文物

尺寸: 纵 51.7 横 47.5

年代: 中华人民共和国(1949年10月1日成立)

藏品介绍:

藏品名称: 现代赵延年“露”水印及套色版画镜片

藏品等级: 一般文物

尺寸: 纵 44 横 45

年代: 中华人民共和国(1949年10月1日成立)

藏品介绍:

藏品名称: 现代赵延年《钓台》步骤水印及套色版画镜片

藏品等级: 一般文物

尺 寸: 纵 45 横 26

年 代: 中华人民共和国(1949 年 10 月 1 日成立)

藏品介绍:

藏品名称: 现代赵延年“小阳春”水印及套色镜片

藏品等级: 一般文物

尺 寸: 纵 46 横 39

年 代: 中华人民共和国(1949 年 10 月 1 日成立)

藏品介绍:

藏品名称: 现代赵延年“逢春”水印及套色版画镜片

藏品等级: 一般文物

尺 寸: 纵 39.5 横 53

年 代: 中华人民共和国(1949年10月1日成立)

藏品介绍:

藏品名称: 现代赵延年“红旗不倒”水印及套色镜片

藏品等级: 一般文物

尺 寸: 纵 34.7 横 36.5

年 代: 中华人民共和国(1949年10月1日成立)

藏品介绍:

藏品名称: 现代赵延年瑶池归来藏书票

藏品等级: 一般文物

尺 寸: 纵 10.5 横 8.5

年 代: 中华人民共和国(1949 年 10 月 1 日成
立)

藏品介绍:

藏品名称: 现代赵延年“弗闲齋藏书”藏书票

藏品等级: 一般文物

尺 寸: 纵 16 横 9

年 代: 中华人民共和国(1949 年 10 月 1 日成
立)

藏品介绍:

藏品名称: 现代赵延年弗闲齋十周年藏书票

藏品等级: 一般文物

尺 寸: 纵 16 横 9

年 代: 中华人民共和国(1949 年 10 月 1 日成
立)

藏品介绍:

藏品名称: 现代赵延年“务昌藏书”藏书票

藏品等级: 一般文物

尺 寸: 纵 16 横 9

年 代: 中华人民共和国(1949 年 10 月 1 日成
立)

藏品介绍:

藏品名称: 现代赵延年孔乙己藏书票

藏品等级: 一般文物

尺 寸: 纵 16 横 9

年 代: 中华人民共和国(1949 年 10 月 1 日成
立)

藏品介绍:

藏品名称: 现代赵延年“巧儿藏书”木刻藏书票

藏品等级: 一般文物

尺 寸: 纵 10 横 6.5

年 代: 中华人民共和国(1949 年 10 月 1 日成
立)

藏品介绍:

藏品名称: 现代赵延年“求是藏书”藏书票

藏品等级: 一般文物

尺 寸: 纵 9.8 横 6.4

年 代: 中华人民共和国(1949年10月1日成立)

藏品介绍:

藏品名称: 现代赵延年“黄山书票一组(六张)”
木刻藏书票

藏品等级: 一般文物

尺 寸: 纵 13.3 横 7.7

年 代: 中华人民共和国(1949年10月1日成立)

藏品介绍:

藏品名称: 现代赵延年“赵晓藏书”藏书票

藏品等级: 一般文物

尺 寸: 纵 10 横 8

年 代: 中华人民共和国(1949 年 10 月 1 日成
立)

藏品介绍:

藏品名称: 现代赵延年“赵巧藏书”套色版画藏书
票

藏品等级: 一般文物

尺 寸: 纵 10 横 8

年 代: 中华人民共和国(1949 年 10 月 1 日成
立)

藏品介绍:

藏品名称: 现代赵延年“赵真藏书”套色版画藏书票

藏品等级: 一般文物

尺 寸: 纵 10 横 8

年 代: 中华人民共和国(1949 年 10 月 1 日成立)

藏品介绍:

藏品名称: 现代赵延年《起死》之四鲁迅作品版画插图镜片

藏品等级: 一般文物

尺 寸: 纵 18.5 横 15

年 代: 中华人民共和国(1949 年 10 月 1 日成立)

藏品介绍:

藏品名称: 现代赵延年鲁迅作品《起死》之三版画
插图镜片

藏品等级: 一般文物

尺 寸: 纵 18 横 15.1

年 代: 中华人民共和国(1949 年 10 月 1 日成
立)

藏品介绍:

藏品名称: 现代赵延年鲁迅作品《起死》之二版画
插图镜片

藏品等级: 一般文物

尺 寸: 纵 20 横 15

年 代: 中华人民共和国(1949 年 10 月 1 日成
立)

藏品介绍:

藏品名称: 现代赵延年鲁迅作品《非攻》之三版画
插图镜片

藏品等级: 一般文物

尺 寸: 纵 23 横 15.8

年 代: 中华人民共和国(1949 年 10 月 1 日成
立)

藏品介绍:

藏品名称: 现代赵延年《非攻》之二鲁迅作品版画
插图镜片

藏品等级: 一般文物

尺 寸: 纵 22 横 14.8

年 代: 中华人民共和国(1949 年 10 月 1 日成
立)

藏品介绍:

藏品名称: 现代赵延年鲁迅作品《非攻》之一版画
插图镜片

藏品等级: 一般文物

尺 寸: 纵 22 横 14.5

年 代: 中华人民共和国(1949 年 10 月 1 日成
立)

藏品介绍:

藏品名称: 现代赵延年《出关》之二鲁迅作品版画
插图镜片

藏品等级: 一般文物

尺 寸: 纵 23 横 16

年 代: 中华人民共和国(1949 年 10 月 1 日成
立)

藏品介绍:

藏品名称: 现代赵延年《采薇》之五鲁迅作品版画
镜片

藏品等级: 一般文物

尺 寸: 纵 21.5 横 15

年 代: 中华人民共和国(1949 年 10 月 1 日成
立)

藏品介绍:

藏品名称: 现代赵延年《采薇》之三鲁迅作品版画
镜片

藏品等级: 一般文物

尺 寸: 纵 21.6 横 12.5

年 代: 中华人民共和国(1949 年 10 月 1 日成
立)

藏品介绍:

藏品名称: 现代赵延年《理水》之八鲁迅作品版画
镜片

藏品等级: 一般文物

尺 寸: 纵 20 横 15

年 代: 中华人民共和国(1949 年 10 月 1 日成
立)

藏品介绍:

藏品名称: 现代赵延年《理水》之七鲁迅作品版画
镜片

藏品等级: 一般文物

尺 寸: 纵 21 横 15

年 代: 中华人民共和国(1949 年 10 月 1 日成
立)

藏品介绍:

藏品名称: 现代赵延年鲁迅作品《理水》之六版画
插图镜片

藏品等级: 一般文物

尺 寸: 纵 20 横 15

年 代: 中华人民共和国(1949 年 10 月 1 日成
立)

藏品介绍:

藏品名称: 现代赵延年《理水》之四鲁迅作品版画
插图镜片

藏品等级: 一般文物

尺 寸: 纵 21.8 横 14.7

年 代: 中华人民共和国(1949 年 10 月 1 日成
立)

藏品介绍:

藏品名称: 现代赵延年《理水》之三鲁迅作品版画
镜片

藏品等级: 一般文物

尺 寸: 纵 21.5 横 14.8

年 代: 中华人民共和国(1949 年 10 月 1 日成
立)

藏品介绍:

藏品名称: 现代赵延年《理水》之二鲁迅作品版画
镜片

藏品等级: 一般文物

尺 寸: 纵 20 横 15.5

年 代: 中华人民共和国(1949 年 10 月 1 日成
立)

藏品介绍:

藏品名称: 现代赵延年《补天》之四鲁迅作品版画
镜片

藏品等级: 一般文物

尺 寸: 纵 20.5 横 15.5

年 代: 中华人民共和国(1949 年 10 月 1 日成
立)

藏品介绍:

藏品名称: 现代赵延年鲁迅作品《补天》之三版画
插图镜片

藏品等级: 一般文物

尺 寸: 纵 24.5 横 17.5

年 代: 中华人民共和国(1949 年 10 月 1 日成
立)

藏品介绍:

藏品名称: 现代赵延年《补天》之二鲁迅作品版画
镜片

藏品等级: 一般文物

尺 寸: 纵 21.7 横 15

年 代: 中华人民共和国(1949 年 10 月 1 日成
立)

藏品介绍:

藏品名称: 现代赵延年《补天》之一鲁迅作品版画
插图镜片

藏品等级: 一般文物

尺 寸: 纵 24.5 横 17.5

年 代: 中华人民共和国(1949 年 10 月 1 日成
立)

藏品介绍:

藏品名称: 现代赵延年《一觉》鲁迅作品版画镜片

藏品等级: 一般文物

尺 寸: 纵 14.2 横 17

年 代: 中华人民共和国(1949 年 10 月 1 日成立)

藏品介绍:

藏品名称: 现代赵延年《淡淡的血痕中》鲁迅作品
版画插图镜片

藏品等级: 一般文物

尺 寸: 纵 22.4 横 14.2

年 代: 中华人民共和国(1949 年 10 月 1 日成立)

藏品介绍:

藏品名称: 现代赵延年《腊叶》鲁迅作品版画插图
镜片

藏品等级: 一般文物

尺 寸: 纵 21.5 横 11.5

年 代: 中华人民共和国(1949 年 10 月 1 日成
立)

藏品介绍:

藏品名称: 现代赵延年《这样的战士》鲁迅作品版
画镜片

藏品等级: 一般文物

尺 寸: 纵 19.9 横 14.5

年 代: 中华人民共和国(1949 年 10 月 1 日成
立)

藏品介绍:

藏品名称: 现代赵延年鲁迅作品《死后》版画插图
镜片

藏品等级: 一般文物

尺 寸: 纵 23.4 横 16

年 代: 中华人民共和国(1949 年 10 月 1 日成
立)

藏品介绍:

藏品名称: 现代赵延年《颓败线的颤动》之二鲁迅
作品版画镜片

藏品等级: 一般文物

尺 寸: 纵 22.3 横 15.5

年 代: 中华人民共和国(1949 年 10 月 1 日成
立)

藏品介绍:

藏品名称: 现代赵延年《颓败线的颤动》之一鲁迅作品版画镜片

藏品等级: 一般文物

尺 寸: 纵 25.5 横 17.5

年 代: 中华人民共和国(1949年10月1日成立)

藏品介绍:

藏品名称: 现代赵延年《失掉的好地狱》鲁迅作品版画插图镜片

藏品等级: 一般文物

尺 寸: 纵 19.5 横 16.5

年 代: 中华人民共和国(1949年10月1日成立)

藏品介绍:

藏品名称: 现代赵延年鲁迅作品《狗的驳诘》插图
镜片

藏品等级: 一般文物

尺 寸: 纵 21.5 横 15.8

年 代: 中华人民共和国(1949 年 10 月 1 日成
立)

藏品介绍:

藏品名称: 现代赵延年鲁迅作品《死火》版画插图
镜片

藏品等级: 一般文物

尺 寸: 纵 20.5 横 16

年 代: 中华人民共和国(1949 年 10 月 1 日成
立)

藏品介绍:

藏品名称: 现代赵延年鲁迅作品《过客》之三版画
插图镜片

藏品等级: 一般文物

尺 寸: 纵 23.5 横 17

年 代: 中华人民共和国(1949 年 10 月 1 日成
立)

藏品介绍:

藏品名称: 现代赵延年鲁迅作品《过客》之二版画
插图镜片

藏品等级: 一般文物

尺 寸: 纵 19.3 横 15.7

年 代: 中华人民共和国(1949 年 10 月 1 日成
立)

藏品介绍:

藏品名称: 现代赵延年鲁迅作品《过客》之一版画
插图镜片

藏品等级: 一般文物

尺 寸: 纵 19.3 横 15.6

年 代: 中华人民共和国(1949年10月1日成
立)

藏品介绍:

藏品名称: 现代赵延年《风筝》鲁迅作品版画插图
镜片

藏品等级: 一般文物

尺 寸: 纵 20.4 横 14

年 代: 中华人民共和国(1949年10月1日成
立)

藏品介绍:

藏品名称: 现代赵延年鲁迅作品《雪》版画插图镜片

藏品等级: 一般文物

尺 寸: 纵 20.1 横 14.3

年 代: 中华人民共和国(1949年10月1日成立)

藏品介绍:

藏品名称: 现代赵延年鲁迅作品《希望》版画插图镜片

藏品等级: 一般文物

尺 寸: 纵 21 横 16.7

年 代: 中华人民共和国(1949年10月1日成立)

藏品介绍:

藏品名称: 现代赵延年《复仇(其二)》鲁迅作品
版画插图镜片

藏品等级: 一般文物

尺 寸: 纵 21.4 横 14.8

年 代: 中华人民共和国(1949年10月1日成
立)

藏品介绍:

藏品名称: 现代赵延年鲁迅作品《我的失恋》版画
插图镜片

藏品等级: 一般文物

尺 寸: 纵 21.7 横 13.2

年 代: 中华人民共和国(1949年10月1日成
立)

藏品介绍:

藏品名称: 现代赵延年鲁迅作品《求乞者》插图镜片

藏品等级: 一般文物

尺 寸: 纵 16.8 横 13.2

年 代: 中华人民共和国(1949 年 10 月 1 日成立)

藏品介绍:

藏品名称: 现代赵延年鲁迅作品《复仇》版画插图镜片

藏品等级: 一般文物

尺 寸: 纵 21.5 横 14.8

年 代: 中华人民共和国(1949 年 10 月 1 日成立)

藏品介绍:

藏品名称: 现代赵延年鲁迅《秋夜》版画插图镜片

藏品等级: 一般文物

尺 寸: 纵 21.5 横 14.7

年 代: 中华人民共和国(1949年10月1日成立)

藏品介绍:

藏品名称: 现代赵延年鲁迅作品《端午节》版画插图镜片

藏品等级: 一般文物

尺 寸: 纵 24.5 横 16.5

年 代: 中华人民共和国(1949年10月1日成立)

藏品介绍:

藏品名称: 现代赵延年鲁迅作品《一件小事》版画插图镜片

藏品等级: 一般文物

尺 寸: 纵 23.5 横 14.5

年 代: 中华人民共和国(1949 年 10 月 1 日成立)

藏品介绍:

藏品名称: 现代赵延年鲁迅作品《立论》版画插图镜片

藏品等级: 一般文物

尺 寸: 纵 26 横 17

年 代: 中华人民共和国(1949 年 10 月 1 日成立)

藏品介绍:

藏品名称: 现代赵延年鲁迅作品《聪明人, 傻子和奴才》版画插图镜片

藏品等级: 一般文物

尺 寸: 纵 26.5 横 19.5

年 代: 中华人民共和国(1949 年 10 月 1 日成立)

藏品介绍:

藏品名称: 现代赵延年鲁迅作品《伤逝》版画插图镜片

藏品等级: 一般文物

尺 寸: 纵 19 横 14

年 代: 中华人民共和国(1949 年 10 月 1 日成立)

藏品介绍:

藏品名称: 现代赵延年《孤独者》鲁迅作品版画插图镜片

藏品等级: 一般文物

尺 寸: 纵 19 横 13.3

年 代: 中华人民共和国(1949 年 10 月 1 日成立)

藏品介绍:

藏品名称: 现代赵延年《长明灯》鲁迅作品版画插图镜片

藏品等级: 一般文物

尺 寸: 纵 20.5 横 14.2

年 代: 中华人民共和国(1949 年 10 月 1 日成立)

藏品介绍:

藏品名称: 现代赵延年《白光》鲁迅作品版画插图
镜片

藏品等级: 一般文物

尺 寸: 纵 19.6 横 13

年 代: 中华人民共和国(1949 年 10 月 1 日成
立)

藏品介绍:

藏品名称: 现代赵延年《故乡》鲁迅作品版画插图
镜片

藏品等级: 一般文物

尺 寸: 纵 19.5 横 13.3

年 代: 中华人民共和国(1949 年 10 月 1 日成
立)

藏品介绍:

藏品名称: 现代赵延年鲁迅作品《药》版画插图镜片

藏品等级: 一般文物

尺 寸: 纵 20 横 14.2

年 代: 中华人民共和国(1949 年 10 月 1 日成立)

藏品介绍:

藏品名称: 现代赵延年《野草》鲁迅作品版画插图镜片

藏品等级: 一般文物

尺 寸: 纵 24.5 横 17.5

年 代: 中华人民共和国(1949 年 10 月 1 日成立)

藏品介绍:

藏品名称: 现代赵延年《高老夫子》鲁迅作品版画
插图镜片

藏品等级: 一般文物

尺 寸: 纵 18.5 横 14.5

年 代: 中华人民共和国(1949 年 10 月 1 日成
立)

藏品介绍:

藏品名称: 现代赵延年鲁迅作品《肥皂》版画插图
镜片

藏品等级: 一般文物

尺 寸: 纵 18.5 横 14.2

年 代: 中华人民共和国(1949 年 10 月 1 日成
立)

藏品介绍:

藏品名称: 现代赵延年鲁迅作品《风波》之一版画
插图镜片

藏品等级: 一般文物

尺 寸: 纵 26 横 19

年 代: 中华人民共和国(1949 年 10 月 1 日成
立)

藏品介绍:

藏品名称: 现代赵延年《头发的故事》鲁迅作品版
画插图镜片

藏品等级: 一般文物

尺 寸: 纵 20 横 14.3

年 代: 中华人民共和国(1949 年 10 月 1 日成
立)

藏品介绍:

藏品名称: 现代赵延年鲁迅作品《阿Q正传》版画插图镜片

藏品等级: 一般文物

尺 寸: 纵 19.8 横 14.3

年 代: 中华人民共和国(1949年10月1日成立)

藏品介绍:

藏品名称: 现代赵延年《孔乙己》鲁迅作品版画插图镜片

藏品等级: 一般文物

尺 寸: 纵 19 横 12.5

年 代: 中华人民共和国(1949年10月1日成立)

藏品介绍:

藏品名称: 现代赵延年《祝福》鲁迅作品版画插图
镜片

藏品等级: 一般文物

尺 寸: 纵 19 横 14

年 代: 中华人民共和国(1949 年 10 月 1 日成
立)

藏品介绍:

藏品名称: 现代赵延年鲁迅作品《狂人日记》版画
插图镜片

藏品等级: 一般文物

尺 寸: 纵 20.3 横 14

年 代: 中华人民共和国(1949 年 10 月 1 日成
立)

藏品介绍:

藏品名称: 现代赵延年鲁迅作品《死》版画插图镜片

藏品等级: 一般文物

尺 寸: 纵 26 横 19.8

年 代: 中华人民共和国(1949 年 10 月 1 日成立)

藏品介绍:

藏品名称: 现代赵延年《离婚》鲁迅作品版画插图镜片

藏品等级: 一般文物

尺 寸: 纵 23.5 横 17.8

年 代: 中华人民共和国(1949 年 10 月 1 日成立)

藏品介绍:

藏品名称: 现代赵延年《梦幻——鲁迅在广州》木刻连环画稿

藏品等级: 一般文物

尺 寸: 均约纵 21.5cm*横 17cm

年 代: 中华人民共和国(1949 年 10 月 1 日成立)

藏品介绍:

藏品名称: 现代赵延年《狂人日记》38 幅连环画稿

藏品等级: 一般文物

尺 寸: 均约纵 26 横 17

年 代: 中华人民共和国(1949 年 10 月 1 日成立)

藏品介绍:

藏品名称: 现代赵延年“《阿Q正传》60幅”连环画稿

藏品等级: 一般文物

尺寸: 均约纵24横17

年代: 中华人民共和国(1949年10月1日成立)

藏品介绍:

藏品名称: 现代赵延年“读”贺年卡

藏品等级: 一般文物

尺寸: 纵8横6

年代: 中华人民共和国(1949年10月1日成立)

藏品介绍:

藏品名称: 现代赵延年“老鼠嫁女”版画贺年卡

藏品等级: 一般文物

尺 寸: 纵 11 横 15.1

年 代: 中华人民共和国(1949年10月1日成立)

藏品介绍:

藏品名称: 现代赵延年木刻版画“游蛇”贺卡

藏品等级: 一般文物

尺 寸: 纵 10.5 横 14.8

年 代: 中华人民共和国(1949年10月1日成立)

藏品介绍:

藏品名称: 现代赵延年“吹唢呐(鼠)”木刻版画
镜片

藏品等级: 一般文物

尺 寸: 纵 17.8 横 14.5

年 代: 中华人民共和国(1949年10月1日成
立)

藏品介绍:

藏品名称: 现代赵延年“吉祥(龙)”贺年卡

藏品等级: 一般文物

尺 寸: 纵 11 横 18

年 代: 中华人民共和国(1949年10月1日成
立)

藏品介绍:

藏品名称: 现代赵延年“(举花)兔”贺年卡

藏品等级: 一般文物

尺寸: 纵 18 横 11

年代: 中华人民共和国(1949 年 10 月 1 日成立)

藏品介绍:

藏品名称: 当代赵延年虎年版画贺卡

藏品等级: 一般文物

尺寸: 纵 20.8 横 13

年代: 中华人民共和国(1949 年 10 月 1 日成立)

藏品介绍:

藏品名称: 现代赵延年“牛头”木刻版画贺卡

藏品等级: 一般文物

尺寸: 纵 19.8 横 10.8

年代: 中华人民共和国(1949年10月1日成立)

藏品介绍:

藏品名称: 现代赵延年“火炬手(鼠)”木刻版画贺卡

藏品等级: 一般文物

尺寸: 纵 19 横 10.5

年代: 中华人民共和国(1949年10月1日成立)

藏品介绍:

藏品名称: 现代赵延年“贺 2007”贺年卡

藏品等级: 一般文物

尺 寸: 纵 16.6 横 10.3

年 代: 中华人民共和国(1949 年 10 月 1 日成立)

藏品介绍:

藏品名称: 现代赵延年“奔犬”贺年卡

藏品等级: 一般文物

尺 寸: 纵 11.2 横 19.6

年 代: 中华人民共和国(1949 年 10 月 1 日成立)

藏品介绍:

藏品名称: 现代赵延年“晨啼(鸡)”木刻版画贺卡

藏品等级: 一般文物

尺 寸: 纵 11.1 横 14

年 代: 中华人民共和国(1949 年 10 月 1 日成立)

藏品介绍:

藏品名称: 现代赵延年“2004(猴)”木刻版画贺卡

藏品等级: 一般文物

尺 寸: 纵 17 横 11.4

年 代: 中华人民共和国(1949 年 10 月 1 日成立)

藏品介绍:

藏品名称: 现代赵延年立羊贺年卡

藏品等级: 一般文物

尺 寸: 纵 14.7 横 10.2

年 代: 中华人民共和国(1949年10月1日成立)

藏品介绍:

藏品名称: 现代赵延年“飞马”贺年卡

藏品等级: 一般文物

尺 寸: 纵 10.5 横 15

年 代: 中华人民共和国(1949年10月1日成立)

藏品介绍:

藏品名称: 现代赵延年“2001(蛇)”木刻版画贺卡

藏品等级: 一般文物

尺 寸: 纵 20.4 横 10.6

年 代: 中华人民共和国(1949年10月1日成立)

藏品介绍:

藏品名称: 现代赵延年“腾龙”木刻版画贺卡

藏品等级: 一般文物

尺 寸: 纵 18.5 横 10.7

年 代: 中华人民共和国(1949年10月1日成立)

藏品介绍:

藏品名称: 现代赵延年“望春(兔)”木刻版画贺卡

藏品等级: 一般文物

尺寸: 纵 11 横 19.5

年代: 中华人民共和国(1949年10月1日成立)

藏品介绍:

藏品名称: 现代赵延年“舞秧歌(虎)”贺年卡

藏品等级: 一般文物

尺寸: 纵 15.5 横 10

年代: 中华人民共和国(1949年10月1日成立)

藏品介绍:

藏品名称: 现代赵延年“顶缸牛”木刻版画贺卡

藏品等级: 一般文物

尺 寸: 纵 16 横 9.8

年 代: 中华人民共和国(1949 年 10 月 1 日成立)

藏品介绍:

藏品名称: 现代赵延年“拜年鼠”木刻版画贺卡

藏品等级: 一般文物

尺 寸: 纵 15.2 横 10.2

年 代: 中华人民共和国(1949 年 10 月 1 日成立)

藏品介绍:

藏品名称: 现代赵延年“戌年大吉”木刻版画贺卡

藏品等级: 一般文物

尺 寸: 纵 19.5 横 12

年 代: 中华人民共和国(1949 年 10 月 1 日成
立)

藏品介绍:

藏品名称: 现代赵延年“红日公鸡”贺年卡

藏品等级: 一般文物

尺 寸: 纵 17 横 9.5

年 代: 中华人民共和国(1949 年 10 月 1 日成
立)

藏品介绍:

藏品名称: 现代赵延年“竹蛇”木刻版画贺卡

藏品等级: 一般文物

尺 寸: 纵 10.5 横 15

年 代: 中华人民共和国(1949年10月1日成立)

藏品介绍:

藏品名称: 现代赵延年“灯笼兔”贺年卡

藏品等级: 一般文物

尺 寸: 纵 12 横 13.5

年 代: 中华人民共和国(1949年10月1日成立)

藏品介绍:

藏品名称: 现代赵延年“啸虎”木刻版画贺卡

藏品等级: 一般文物

尺 寸: 纵 13.5 横 14

年 代: 中华人民共和国(1949年10月1日成立)

藏品介绍:

藏品名称: 现代赵延年“小放牛”木刻版画贺卡

藏品等级: 一般文物

尺 寸: 纵 17.5 横 13

年 代: 中华人民共和国(1949年10月1日成立)

藏品介绍:

藏品名称: 现代赵延年“岁在子甲(鼠)”贺年卡

藏品等级: 一般文物

尺寸: 纵 20.5 横 12

年代: 中华人民共和国(1949 年 10 月 1 日成立)

藏品介绍:

藏品名称: 现代赵延年“猪娃”贺年卡

藏品等级: 一般文物

尺寸: 纵 14.5 横 18

年代: 中华人民共和国(1949 年 10 月 1 日成立)

藏品介绍:

藏品名称: 现代赵延年木刻版画“雄鸡”贺卡

藏品等级: 一般文物

尺 寸: 纵 19.8 横 14.4

年 代: 中华人民共和国(1949年10月1日成立)

藏品介绍:

藏品名称: 现代赵延年木刻版画“抱桃小猴”贺卡

藏品等级: 一般文物

尺 寸: 纵 16 横 13.5

年 代: 中华人民共和国(1949年10月1日成立)

藏品介绍:

藏品名称: 现代赵延年“卧羊”贺年卡

藏品等级: 一般文物

尺 寸: 纵 10.5 横 13

年 代: 中华人民共和国(1949 年 10 月 1 日成
立)

藏品介绍:

藏品名称: 现代赵延年“跃马”木刻版画贺卡

藏品等级: 一般文物

尺 寸: 纵 14.5 横 12.5

年 代: 中华人民共和国(1949 年 10 月 1 日成
立)

藏品介绍:

藏品名称: 民国赵延年“延年轮船公司”木刻版画
镜心

藏品等级: 一般文物

尺 寸: 纵 18 横 17.1

年 代: 中华民国(1912~1949)

藏品介绍:

藏品名称: 民国赵延年水粉瓦当上海美专习作画
稿

藏品等级: 一般文物

尺 寸: 直径 7.5

年 代: 中华民国(1912~1949)

藏品介绍:

藏品名称: 现代赵延年“水粉图案(波纹)”上海
美专习作画稿

藏品等级: 一般文物

尺 寸: 纵 15.6 横 10.5

年 代: 中华民国(1912~1949)

藏品介绍:

藏品名称: 民国赵延年水粉画稿

藏品等级: 一般文物

尺 寸: 纵 12 横 12

年 代: 中华民国(1912~1949)

藏品介绍:

藏品名称: 民国赵延年风景水粉画稿

藏品等级: 一般文物

尺 寸: 纵 25.4 横 14.5

年 代: 中华民国(1912~1949)

藏品介绍:

藏品名称: 民国赵延年水粉黑白红上海美专习作
画稿

藏品等级: 一般文物

尺 寸: 纵 8 横 4

年 代: 中华民国(1912~1949)

藏品介绍:

藏品名称: 民国赵延年猫头鹰图水粉画稿

藏品等级: 一般文物

尺 寸: 纵 12.1 横 6.7

年 代: 中华民国(1912~1949)

藏品介绍:

藏品名称: 民国赵延年“旋”水粉画稿

藏品等级: 一般文物

尺 寸: 纵 8.7 横 8.7

年 代: 中华民国(1912~1949)

藏品介绍:

藏品名称: 现代赵延年“水粉图案(月亮)”上海
美专习作画稿

藏品等级: 一般文物

尺 寸: 纵 12.2 横 8

年 代: 中华民国(1912~1949)

藏品介绍:

藏品名称: 民国赵延年“恭贺新禧”水粉贺年卡

藏品等级: 一般文物

尺 寸: 纵 9.2 横 12

年 代: 中华民国(1912~1949)

藏品介绍:

藏品名称: 民国赵延年水粉红叶上海美专习作画稿

藏品等级: 一般文物

尺 寸: 纵 19.9 横 8

年 代: 中华民国(1912~1949)

藏品介绍:

藏品名称: 民国赵延年贺年卡爆竹声中除旧迎新
版画镜片

藏品等级: 一般文物

尺 寸: 纵 9.2 横 13

年 代: 中华民国(1912~1949)

藏品介绍:

藏品名称: 现代赵延年好消息版画镜片

藏品等级: 一般文物

尺 寸: 纵 14 横 19

年 代: 中华民国(1912~1949)

藏品介绍:

藏品名称: 现代赵延年手拓寂寞的大马戏团锌版
画镜心

藏品等级: 一般文物

尺 寸: 纵 20 横 30

年 代: 中华民国(1912~1949)

藏品介绍:

藏品名称: 民国赵延年“皮鞋擦伐”版画镜片

藏品等级: 一般文物

尺寸: 纵 16.5 横 8.5

年代: 中华民国(1912~1949)

藏品介绍:

藏品名称: 现代赵延年“老板娘子把点儿吃的吧”
版画镜片

藏品等级: 一般文物

尺寸: 纵 16.3 横 23.8

年代: 中华民国(1912~1949)

藏品介绍:

藏品名称: 民国赵延年手拓摊贩的悲哀锌版画稿

藏品等级: 一般文物

尺 寸: 纵 16 横 11

年 代: 中华民国(1912~1949)

藏品介绍:

藏品名称: 民国赵延年“想起…了…”版画镜片

藏品等级: 一般文物

尺 寸: 纵 11 横 16

年 代: 中华民国(1912~1949)

藏品介绍:

藏品名称: 民国赵延年手拓没有祖国的吉普赛锌
版画镜心

藏品等级: 一般文物

尺 寸: 纵 16 横 10.3

年 代: 中华民国(1912~1949)

藏品介绍:

藏品名称: 民国赵延年版画饭摊镜片

藏品等级: 一般文物

尺 寸: 纵 12.7 横 16

年 代: 中华民国(1912~1949)

藏品介绍:

藏品名称: 民国赵延年“负木者”版画镜片

藏品等级: 一般文物

尺 寸: 纵 20 横 17

年 代: 中华民国(1912~1949)

藏品介绍:

藏品名称: 当代赵延年手拓放大镜下的法西斯锌
版画

藏品等级: 一般文物

尺 寸: 纵 10.5 横 11

年 代: 中华民国(1912~1949)

藏品介绍:

藏品名称: 民国赵延年“皮鞋匠”版画镜片

藏品等级: 一般文物

尺 寸: 纵 13 横 16.3

年 代: 中华民国(1912~1949)

藏品介绍:

藏品名称: 现代赵延年小丑版画镜片

藏品等级: 一般文物

尺 寸: 纵 3 横 3

年 代: 中华民国(1912~1949)

藏品介绍:

藏品名称: 民国赵延年版画藏书票

藏品等级: 一般文物

尺 寸: 纵 6.5 横 4.7

年 代: 中华民国(1912~1949)

藏品介绍:

藏品名称: 民国赵延年农家手拓锌版画稿

藏品等级: 一般文物

尺 寸: 纵 8 横 9.6

年 代: 中华民国(1912~1949)

藏品介绍:

藏品名称: 民国赵延年“浇”版画镜片

藏品等级: 一般文物

尺 寸: 纵 10 横 10

年 代: 中华民国(1912~1949)

藏品介绍:

藏品名称: 现代赵延年兰溪街头速写画稿

藏品等级: 一般文物

尺 寸: 纵 15.2 横 11

年 代: 中华人民共和国(1949年10月1日成立)

藏品介绍:

藏品名称: 现代赵延年辫子姑娘速写画稿

藏品等级: 一般文物

尺 寸: 纵 26.6 横 19.2

年 代: 中华人民共和国(1949年10月1日成立)

藏品介绍:

藏品名称: 现代赵延年睡眠中速写画稿

藏品等级: 一般文物

尺 寸: 纵 11.7 横 18.3

年 代: 中华人民共和国(1949年10月1日成立)

藏品介绍:

藏品名称: 现代赵延年雁荡山夫妻峰速写画稿

藏品等级: 一般文物

尺 寸: 纵 18.2 横 11.2

年 代: 中华人民共和国(1949 年 10 月 1 日成立)

藏品介绍:

藏品名称: 现代赵延年山水小景速写画稿

藏品等级: 一般文物

尺 寸: 纵 9.6 横 12.8

年 代: 中华人民共和国(1949 年 10 月 1 日成立)

藏品介绍:

藏品名称: 现代赵延年老妇背影速写画稿

藏品等级: 一般文物

尺 寸: 纵 11.2 横 8

年 代: 中华人民共和国(1949 年 10 月 1 日成立)

藏品介绍:

藏品名称: 现代赵延年火车上四男子速写画稿

藏品等级: 一般文物

尺 寸: 纵 9 横 13.2

年 代: 中华人民共和国(1949 年 10 月 1 日成立)

藏品介绍:

藏品名称: 现代赵延年火车上男子速写画稿

藏品等级: 一般文物

尺 寸: 纵 9.7 横 13.2

年 代: 中华人民共和国(1949年10月1日成立)

藏品介绍:

藏品名称: 现代赵延年乌镇小渔村速写画稿

藏品等级: 一般文物

尺 寸: 纵 19.7 横 27

年 代: 中华人民共和国(1949年10月1日成立)

藏品介绍:

藏品名称: 现代赵延年上下桥人物速写画稿

藏品等级: 一般文物

尺 寸: 纵 19.8 横 13.4

年 代: 中华人民共和国(1949年10月1日成立)

藏品介绍:

藏品名称: 现代赵延年乌镇农家乐速写画稿

藏品等级: 一般文物

尺 寸: 纵 13.6 横 19.8

年 代: 中华人民共和国(1949年10月1日成立)

藏品介绍:

藏品名称: 现代赵延年驾驶船速写画稿

藏品等级: 一般文物

尺 寸: 纵 11.3 横 13.9

年 代: 中华人民共和国(1949年10月1日成立)

藏品介绍:

藏品名称: 现代赵延年吸烟男子速写画稿

藏品等级: 一般文物

尺 寸: 纵 7.7 横 17

年 代: 中华人民共和国(1949年10月1日成立)

藏品介绍:

藏品名称: 现代赵延年男子脸部眉部速写画稿

藏品等级: 一般文物

尺 寸: 纵 13.3 横 12

年 代: 中华人民共和国(1949 年 10 月 1 日成立)

藏品介绍:

藏品名称: 现代赵延年挑担女子背影速写稿

藏品等级: 一般文物

尺 寸: 纵 27 横 19.5

年 代: 中华人民共和国(1949 年 10 月 1 日成立)

藏品介绍:

藏品名称: 现代赵延年三个农村姑娘速写画稿

藏品等级: 一般文物

尺 寸: 纵 19.2 横 27.7

年 代: 中华人民共和国(1949年10月1日成立)

藏品介绍:

藏品名称: 现代赵延年弯腰妇女背影速写画稿

藏品等级: 一般文物

尺 寸: 纵 27.5 横 22

年 代: 中华人民共和国(1949年10月1日成立)

藏品介绍:

藏品名称: 现代赵延年乐清庄屋在室内速写画稿

藏品等级: 一般文物

尺 寸: 纵 17.7 横 25.7

年 代: 中华人民共和国(1949年10月1日成立)

藏品介绍:

藏品名称: 现代赵延年双手柱柄妇女速写画稿

藏品等级: 一般文物

尺 寸: 纵 25.3 横 19.3

年 代: 中华人民共和国(1949年10月1日成立)

藏品介绍:

藏品名称: 现代赵延年船速写画稿

藏品等级: 一般文物

尺 寸: 纵 13.1 横 17.3

年 代: 中华人民共和国(1949 年 10 月 1 日成立)

藏品介绍:

藏品名称: 现代赵延年小构图速写画稿

藏品等级: 一般文物

尺 寸: 纵 13.2 横 18.9

年 代: 中华人民共和国(1949 年 10 月 1 日成立)

藏品介绍:

藏品名称: 现代赵延年象山码头速写画稿

藏品等级: 一般文物

尺 寸: 纵 13.2 横 18.9

年 代: 中华人民共和国(1949年10月1日成立)

藏品介绍:

藏品名称: 现代赵延年坐着的老人速写画稿

藏品等级: 一般文物

尺 寸: 纵 13.1 横 17.1

年 代: 中华人民共和国(1949年10月1日成立)

藏品介绍:

藏品名称: 现代赵延年男孩速写画稿

藏品等级: 一般文物

尺 寸: 纵 19 横 13.2

年 代: 中华人民共和国(1949 年 10 月 1 日成
立)

藏品介绍:

藏品名称: 现代赵延年途径坪石速写画稿

藏品等级: 一般文物

尺 寸: 纵 11.8 横 17.9

年 代: 中华人民共和国(1949 年 10 月 1 日成
立)

藏品介绍:

藏品名称: 现代赵延年小乞丐速写画稿

藏品等级: 一般文物

尺 寸: 纵 16.7 横 11.5

年 代: 中华人民共和国(1949年10月1日成立)

藏品介绍:

藏品名称: 现代赵延年戴草帽老妇速写画稿

藏品等级: 一般文物

尺 寸: 纵 27.2 横 20

年 代: 中华人民共和国(1949年10月1日成立)

藏品介绍:

藏品名称: 现代赵延年挑水的红衣女子速写画稿

藏品等级: 一般文物

尺 寸: 纵 19 横 23.4

年 代: 中华人民共和国(1949年10月1日成立)

藏品介绍:

藏品名称: 现代赵延年火焰山公社速写画稿

藏品等级: 一般文物

尺 寸: 纵 13.5 横 9.5

年 代: 中华人民共和国(1949年10月1日成立)

藏品介绍:

藏品名称: 现代赵延年乘驴车速写画稿

藏品等级: 一般文物

尺 寸: 纵 10.8 横 14.8

年 代: 中华人民共和国(1949 年 10 月 1 日成立)

藏品介绍:

藏品名称: 现代赵延年老汉赶毛驴车速写画稿

藏品等级: 一般文物

尺 寸: 纵 13.5 横 9.5

年 代: 中华人民共和国(1949 年 10 月 1 日成立)

藏品介绍:

藏品名称: 现代赵延年扎头巾妇女速写画稿

藏品等级: 一般文物

尺 寸: 纵 11.5 横 11.6

年 代: 中华人民共和国(1949年10月1日成立)

藏品介绍:

藏品名称: 现代赵延年抱大白菜小女孩速写画稿

藏品等级: 一般文物

尺 寸: 纵 19.5 横 13.3

年 代: 中华人民共和国(1949年10月1日成立)

藏品介绍:

藏品名称: 现代赵延年着短裙姑娘速写画稿

藏品等级: 一般文物

尺 寸: 纵 13.5 横 9.6

年 代: 中华人民共和国(1949年10月1日成立)

藏品介绍:

藏品名称: 现代赵延年老汉背影速写画稿

藏品等级: 一般文物

尺 寸: 纵 15.3 横 11.3

年 代: 中华人民共和国(1949年10月1日成立)

藏品介绍:

藏品名称: 现代赵延年米娜娃速写画稿

藏品等级: 一般文物

尺 寸: 纵 19.6 横 13.5

年 代: 中华人民共和国(1949年10月1日成立)

藏品介绍:

藏品名称: 现代赵延年人物毛驴车速写碳画稿

藏品等级: 一般文物

尺 寸: 纵 11.8 横 11.4

年 代: 中华人民共和国(1949年10月1日成立)

藏品介绍:

藏品名称: 现代赵延年一家三口在自行车上速写画稿

藏品等级: 一般文物

尺 寸: 纵 11 横 11.2

年 代: 中华人民共和国(1949 年 10 月 1 日成立)

藏品介绍:

藏品名称: 现代赵延年人物头像速写画稿

藏品等级: 一般文物

尺 寸: 纵 16.5 横 11.5

年 代: 中华人民共和国(1949 年 10 月 1 日成立)

藏品介绍:

藏品名称: 现代赵延年左手持筷速写画稿

藏品等级: 一般文物

尺 寸: 纵 18.6 横 13.5

年 代: 中华人民共和国(1949年10月1日成立)

藏品介绍:

藏品名称: 现代赵延年老太头像速写画稿

藏品等级: 一般文物

尺 寸: 纵 15 横 11.5

年 代: 中华人民共和国(1949年10月1日成立)

藏品介绍:

藏品名称: 现代赵延年甘肃人速写画稿

藏品等级: 一般文物

尺 寸: 纵 11.5 横 18.3

年 代: 中华人民共和国(1949年10月1日成立)

藏品介绍:

藏品名称: 现代赵延年南浔返杭船中速写画稿

藏品等级: 一般文物

尺 寸: 纵 18.2 横 13.5

年 代: 中华人民共和国(1949年10月1日成立)

藏品介绍:

藏品名称: 现代赵延年剪发闭眼胖女子速写画稿

藏品等级: 一般文物

尺 寸: 纵 13 横 18.2

年 代: 中华人民共和国(1949 年 10 月 1 日成立)

藏品介绍:

藏品名称: 现代赵延年三老太头像速写画稿

藏品等级: 一般文物

尺 寸: 纵 13.8 横 8

年 代: 中华人民共和国(1949 年 10 月 1 日成立)

藏品介绍:

藏品名称: 现代赵延年老汉侧面速写画稿

藏品等级: 一般文物

尺 寸: 纵 18 横 10.8

年 代: 中华人民共和国(1949 年 10 月 1 日成
立)

藏品介绍:

藏品名称: 现代赵延年戴老头帽男子速写画稿

藏品等级: 一般文物

尺 寸: 纵 18 横 13.3

年 代: 中华人民共和国(1949 年 10 月 1 日成
立)

藏品介绍:

藏品名称: 现代赵延年震泽风光速写画稿

藏品等级: 一般文物

尺 寸: 纵 19.4 横 27

年 代: 中华人民共和国(1949 年 10 月 1 日成
立)

藏品介绍:

藏品名称: 现代赵延年河埠倒影速写画稿

藏品等级: 一般文物

尺 寸: 纵 27 横 18.5

年 代: 中华人民共和国(1949 年 10 月 1 日成
立)

藏品介绍:

藏品名称: 现代赵延年穿过桥洞速写画稿

藏品等级: 一般文物

尺 寸: 纵 27.4 横 18.4

年 代: 中华人民共和国(1949年10月1日成立)

藏品介绍:

藏品名称: 现代赵延年震泽街头速写画稿

藏品等级: 一般文物

尺 寸: 纵 27.2 横 18.8

年 代: 中华人民共和国(1949年10月1日成立)

藏品介绍:

藏品名称: 现代赵延年老农民速写画稿

藏品等级: 一般文物

尺 寸: 纵 26.2 横 19.4

年 代: 中华人民共和国(1949年10月1日成立)

藏品介绍:

藏品名称: 现代赵延年人物像速写画稿

藏品等级: 一般文物

尺 寸: 纵 27 横 19.6

年 代: 中华人民共和国(1949年10月1日成立)

藏品介绍:

藏品名称: 现代赵延年河埠头速写画稿

藏品等级: 一般文物

尺 寸: 纵 25.7 横 18.1

年 代: 中华人民共和国(1949年10月1日成立)

藏品介绍:

藏品名称: 现代赵延年大人牵小女孩背影速写画稿

藏品等级: 一般文物

尺 寸: 纵 17.8 横 10.6

年 代: 中华人民共和国(1949年10月1日成立)

藏品介绍:

藏品名称: 现代赵延年一戴绒帽老者头像速写画稿

藏品等级: 一般文物

尺 寸: 纵 27 横 19.5

年 代: 中华人民共和国(1949 年 10 月 1 日成立)

藏品介绍:

藏品名称: 现代赵延年张钧民速写画稿

藏品等级: 一般文物

尺 寸: 纵 27 横 19.4

年 代: 中华人民共和国(1949 年 10 月 1 日成立)

藏品介绍:

藏品名称: 现代赵延年沈师傅速写画稿

藏品等级: 一般文物

尺 寸: 纵 27 横 19.6

年 代: 中华人民共和国(1949 年 10 月 1 日成
立)

藏品介绍:

藏品名称: 现代赵延年姜阿三速写画稿

藏品等级: 一般文物

尺 寸: 纵 27 横 19.4

年 代: 中华人民共和国(1949 年 10 月 1 日成
立)

藏品介绍:

藏品名称: 现代赵延年胡社谷速写画稿

藏品等级: 一般文物

尺 寸: 纵 27 横 19.4

年 代: 中华人民共和国(1949年10月1日成立)

藏品介绍:

藏品名称: 现代赵延年郭德政速写画稿

藏品等级: 一般文物

尺 寸: 纵 27 横 19.4

年 代: 中华人民共和国(1949年10月1日成立)

藏品介绍:

藏品名称: 现代赵延年诸金章速写画稿

藏品等级: 一般文物

尺 寸: 纵 27 横 19.6

年 代: 中华人民共和国(1949 年 10 月 1 日成
立)

藏品介绍:

藏品名称: 现代赵延年徐少陵速写画稿

藏品等级: 一般文物

尺 寸: 纵 27 横 19.5

年 代: 中华人民共和国(1949 年 10 月 1 日成
立)

藏品介绍:

藏品名称: 现代赵延年南浔风景速写稿

藏品等级: 一般文物

尺 寸: 纵 26.8 横 18.2

年 代: 中华人民共和国(1949 年 10 月 1 日成
立)

藏品介绍:

藏品名称: 现代赵延年南浔风景速写画稿

藏品等级: 一般文物

尺 寸: 纵 27.8 横 19.7

年 代: 中华人民共和国(1949 年 10 月 1 日成
立)

藏品介绍:

藏品名称: 现代赵延年屠吟齋速写画稿

藏品等级: 一般文物

尺 寸: 纵 27 横 19.5

年 代: 中华人民共和国(1949年10月1日成立)

藏品介绍:

藏品名称: 现代赵延年孙建萍速写画稿

藏品等级: 一般文物

尺 寸: 纵 27 横 19.7

年 代: 中华人民共和国(1949年10月1日成立)

藏品介绍:

藏品名称: 现代赵延年吴秋琴速写画稿

藏品等级: 一般文物

尺 寸: 纵 20 横 27

年 代: 中华人民共和国(1949 年 10 月 1 日成立)

藏品介绍:

藏品名称: 现代赵延年戴单帽男子侧面速写画稿

藏品等级: 一般文物

尺 寸: 纵 26.4 横 19.4

年 代: 中华人民共和国(1949 年 10 月 1 日成立)

藏品介绍:

藏品名称: 现代赵延年张亦生速写画稿

藏品等级: 一般文物

尺 寸: 纵 27 横 19.4

年 代: 中华人民共和国(1949年10月1日成立)

藏品介绍:

藏品名称: 现代赵延年老农速写画稿

藏品等级: 一般文物

尺 寸: 纵 27 横 19.2

年 代: 中华人民共和国(1949年10月1日成立)

藏品介绍:

藏品名称: 现代赵延年倪少龙像速写稿

藏品等级: 一般文物

尺 寸: 纵 26.8 横 19.4

年 代: 中华人民共和国(1949年10月1日成立)

藏品介绍:

藏品名称: 现代赵延年穿围裙人背影速写画稿

藏品等级: 一般文物

尺 寸: 纵 18 横 13.4

年 代: 中华人民共和国(1949年10月1日成立)

藏品介绍:

藏品名称: 现代赵延年穿围裙的农民速写画稿

藏品等级: 一般文物

尺 寸: 纵 17.8 横 13.4

年 代: 中华人民共和国(1949年10月1日成立)

藏品介绍:

藏品名称: 现代赵延年南浔街头人物头像速写画稿

藏品等级: 一般文物

尺 寸: 纵 18 横 13.4

年 代: 中华人民共和国(1949年10月1日成立)

藏品介绍:

藏品名称: 现代赵延年四个老头头像速写画稿

藏品等级: 一般文物

尺 寸: 纵 18.7 横 27.7

年 代: 中华人民共和国(1949年10月1日成立)

藏品介绍:

藏品名称: 现代赵延年湖州河道速写画稿

藏品等级: 一般文物

尺 寸: 纵 19.5 横 27.7

年 代: 中华人民共和国(1949年10月1日成立)

藏品介绍:

藏品名称: 现代赵延年湖州河道速写画稿

藏品等级: 一般文物

尺 寸: 纵 27 横 19.5

年 代: 中华人民共和国(1949年10月1日成立)

藏品介绍:

藏品名称: 现代赵延年飞英塔速写画稿

藏品等级: 一般文物

尺 寸: 纵 19.5 横 27.7

年 代: 中华人民共和国(1949年10月1日成立)

藏品介绍:

藏品名称: 现代赵延年湖州竹安巷口速写画稿

藏品等级: 一般文物

尺 寸: 纵 26.6 横 16.8

年 代: 中华人民共和国(1949年10月1日成立)

藏品介绍:

藏品名称: 现代赵延年车站一老农速写画稿

藏品等级: 一般文物

尺 寸: 纵 17.8 横 13.5

年 代: 中华人民共和国(1949年10月1日成立)

藏品介绍:

藏品名称: 现代赵延年老者头像速写画稿

藏品等级: 一般文物

尺 寸: 纵 18 横 13.5

年 代: 中华人民共和国(1949 年 10 月 1 日成
立)

藏品介绍:

藏品名称: 现代赵延年戴帽老人头像速写稿

藏品等级: 一般文物

尺 寸: 纵 18 横 13.4

年 代: 中华人民共和国(1949 年 10 月 1 日成
立)

藏品介绍:

藏品名称: 现代赵延年老人像速写画稿

藏品等级: 一般文物

尺 寸: 纵 17.8 横 13

年 代: 中华人民共和国(1949 年 10 月 1 日成立)

藏品介绍:

藏品名称: 现代赵延年李桂春像速写画稿

藏品等级: 一般文物

尺 寸: 纵 27 横 19.4

年 代: 中华人民共和国(1949 年 10 月 1 日成立)

藏品介绍:

藏品名称: 现代赵延年季阿二速写画稿

藏品等级: 一般文物

尺 寸: 纵 27 横 19.4

年 代: 中华人民共和国(1949年10月1日成立)

藏品介绍:

藏品名称: 现代赵延年高逸刚像速写画稿

藏品等级: 一般文物

尺 寸: 纵 27.8 横 19.4

年 代: 中华人民共和国(1949年10月1日成立)

藏品介绍:

藏品名称: 现代赵延年男病人速写画稿

藏品等级: 一般文物

尺 寸: 纵 11.6 横 13.7

年 代: 中华人民共和国(1949年10月1日成立)

藏品介绍:

藏品名称: 现代赵延年女病人速写稿

藏品等级: 一般文物

尺 寸: 纵 12.8 横 17.8

年 代: 中华人民共和国(1949年10月1日成立)

藏品介绍:

藏品名称: 现代赵延年两个人速写画稿

藏品等级: 一般文物

尺 寸: 纵 7.7 横 14

年 代: 中华人民共和国(1949年10月1日成立)

藏品介绍:

藏品名称: 现代赵延年头包方巾妇女背影速写画稿

藏品等级: 一般文物

尺 寸: 纵 7.7 横 13.8

年 代: 中华人民共和国(1949年10月1日成立)

藏品介绍:

藏品名称: 现代赵延年护士侧影速写画稿

藏品等级: 一般文物

尺 寸: 纵 6.6 横 13.9

年 代: 中华人民共和国(1949年10月1日成立)

藏品介绍:

藏品名称: 现代赵延年护士背影速写稿

藏品等级: 一般文物

尺 寸: 纵 18.1 横 10.8

年 代: 中华人民共和国(1949年10月1日成立)

藏品介绍:

藏品名称: 现代赵延年人物速写画稿

藏品等级: 一般文物

尺 寸: 纵 12.8 横 18

年 代: 中华人民共和国(1949 年 10 月 1 日成
立)

藏品介绍:

藏品名称: 现代赵延年人物速写画稿

藏品等级: 一般文物

尺 寸: 纵 11.6 横 13.6

年 代: 中华人民共和国(1949 年 10 月 1 日成
立)

藏品介绍:

藏品名称: 现代赵延年人物速写画稿

藏品等级: 一般文物

尺 寸: 纵 11.2 横 13.6

年 代: 中华人民共和国(1949年10月1日成立)

藏品介绍:

藏品名称: 现代赵延年画于湖州人物速写画稿

藏品等级: 一般文物

尺 寸: 纵 13 横 18

年 代: 中华人民共和国(1949年10月1日成立)

藏品介绍:

藏品名称: 现代赵延年中医师诊断速写画稿

藏品等级: 一般文物

尺 寸: 纵 13 横 18

年 代: 中华人民共和国(1949 年 10 月 1 日成
立)

藏品介绍:

藏品名称: 现代赵延年湖州一小街速写画稿

藏品等级: 一般文物

尺 寸: 纵 7.8 横 13.8

年 代: 中华人民共和国(1949 年 10 月 1 日成
立)

藏品介绍:

藏品名称: 现代赵延年湖州一景速写画稿

藏品等级: 一般文物

尺 寸: 纵 13.3 横 8

年 代: 中华人民共和国(1949 年 10 月 1 日成
立)

藏品介绍:

藏品名称: 现代赵延年看越剧《祥林嫂》速写画稿

藏品等级: 一般文物

尺 寸: 纵 11 横 19.2

年 代: 中华人民共和国(1949 年 10 月 1 日成
立)

藏品介绍:

藏品名称: 现代赵延年看越剧《祥林嫂》速写画稿

藏品等级: 一般文物

尺 寸: 纵 11 横 19.2

年 代: 中华人民共和国(1949 年 10 月 1 日成
立)

藏品介绍:

藏品名称: 现代赵延年八十岁老太速写画稿

藏品等级: 一般文物

尺 寸: 纵 27 横 19.5

年 代: 中华人民共和国(1949 年 10 月 1 日成
立)

藏品介绍:

藏品名称: 现代赵延年“绍兴东双桥上”速写画稿

藏品等级: 一般文物

尺 寸: 纵 19.4 横 13.5

年 代: 中华人民共和国(1949年10月1日成立)

藏品介绍:

藏品名称: 现代赵延年回绍舟中速写画稿

藏品等级: 一般文物

尺 寸: 纵 9.2 横 13.7

年 代: 中华人民共和国(1949年10月1日成立)

藏品介绍:

藏品名称: 现代赵延年柯桥墨笔速写画稿

藏品等级: 一般文物

尺 寸: 纵 17.8 横 24.5

年 代: 中华人民共和国(1949年10月1日成立)

藏品介绍:

藏品名称: 现代赵延年人物头像速写画稿

藏品等级: 一般文物

尺 寸: 纵 18.3 横 27.3

年 代: 中华人民共和国(1949年10月1日成立)

藏品介绍:

藏品名称: 现代赵延年施阿林师傅速写画稿

藏品等级: 一般文物

尺 寸: 纵 18.3 横 27.3

年 代: 中华人民共和国(1949年10月1日成立)

藏品介绍:

藏品名称: 现代赵延年拿秤男子速写画稿

藏品等级: 一般文物

尺 寸: 纵 13.3 横 11.2

年 代: 中华人民共和国(1949年10月1日成立)

藏品介绍:

藏品名称: 现代赵延年冯老师入睡了速写画稿

藏品等级: 一般文物

尺 寸: 纵 9.8 横 13.5

年 代: 中华人民共和国(1949 年 10 月 1 日成立)

藏品介绍:

藏品名称: 现代赵延年抱女孩背影速写画稿

藏品等级: 一般文物

尺 寸: 纵 9.8 横 13.6

年 代: 中华人民共和国(1949 年 10 月 1 日成立)

藏品介绍:

藏品名称: 现代赵延年“绕尼龙丝”速写画稿

藏品等级: 一般文物

尺 寸: 纵 13.5 横 18.5

年 代: 中华人民共和国(1949年10月1日成立)

藏品介绍:

藏品名称: 现代赵延年一只船还没回来速写画稿

藏品等级: 一般文物

尺 寸: 纵 9.3 横 13.8

年 代: 中华人民共和国(1949年10月1日成立)

藏品介绍:

藏品名称: 现代赵延年宁岗候车室速写画稿

藏品等级: 一般文物

尺 寸: 纵 11.5 横 16.3

年 代: 中华人民共和国(1949年10月1日成立)

藏品介绍:

藏品名称: 现代赵延年宁岗茅萍速写画稿

藏品等级: 一般文物

尺 寸: 纵 16.3 横 11.6

年 代: 中华人民共和国(1949年10月1日成立)

藏品介绍:

藏品名称: 现代赵延年邓社妹速写画稿

藏品等级: 一般文物

尺 寸: 纵 16.3 横 11.5

年 代: 中华人民共和国(1949 年 10 月 1 日成立)

藏品介绍:

藏品名称: 现代赵延年戴呼额老太速写画稿

藏品等级: 一般文物

尺 寸: 纵 13.7 横 9.8

年 代: 中华人民共和国(1949 年 10 月 1 日成立)

藏品介绍:

藏品名称: 现代赵延年瞌睡男子速写画稿

藏品等级: 一般文物

尺 寸: 纵 9.8 横 13.4

年 代: 中华人民共和国(1949年10月1日成立)

藏品介绍:

藏品名称: 现代赵延年婴儿车内孩子速写画稿

藏品等级: 一般文物

尺 寸: 纵 16.2 横 19

年 代: 中华人民共和国(1949年10月1日成立)

藏品介绍:

藏品名称: 现代赵延年水乡街景速写稿

藏品等级: 一般文物

尺 寸: 纵 27.1 横 19.9

年 代: 中华人民共和国(1949年10月1日成立)

藏品介绍:

藏品名称: 现代赵延年街景速写稿

藏品等级: 一般文物

尺 寸: 纵 20 横 13.6

年 代: 中华人民共和国(1949年10月1日成立)

藏品介绍:

藏品名称: 现代赵延年卸货翻斗车速写画稿

藏品等级: 一般文物

尺 寸: 纵 18.7 横 15

年 代: 中华人民共和国(1949年10月1日成立)

藏品介绍:

藏品名称: 现代赵延年河流速写画稿

藏品等级: 一般文物

尺 寸: 纵 21 横 15

年 代: 中华人民共和国(1949年10月1日成立)

藏品介绍:

藏品名称: 现代赵延年盆景假山速写画稿

藏品等级: 一般文物

尺 寸: 纵 26.7 横 19.2

年 代: 中华人民共和国(1949年10月1日成立)

藏品介绍:

藏品名称: 现代赵延年房檐下的缸速写画稿

藏品等级: 一般文物

尺 寸: 纵 26.5 横 9.3

年 代: 中华人民共和国(1949年10月1日成立)

藏品介绍:

藏品名称: 现代赵延年六角圆桌速写画稿

藏品等级: 一般文物

尺 寸: 纵 19.7 横 27.3

年 代: 中华人民共和国(1949年10月1日成立)

藏品介绍:

藏品名称: 现代赵延年两头尖小船速写画稿

藏品等级: 一般文物

尺 寸: 纵 11 横 13.5

年 代: 中华人民共和国(1949年10月1日成立)

藏品介绍:

藏品名称: 现代赵延年八仙桌和太师椅速写画稿

藏品等级: 一般文物

尺 寸: 纵 11.5 横 19

年 代: 中华人民共和国(1949年10月1日成立)

藏品介绍:

藏品名称: 现代赵延年石条凳和母鸡速写画稿

藏品等级: 一般文物

尺 寸: 纵 10 横 13.8

年 代: 中华人民共和国(1949年10月1日成立)

藏品介绍:

藏品名称: 现代赵延年楼梯角落速写画稿

藏品等级: 一般文物

尺 寸: 纵 13.7 横 10

年 代: 中华人民共和国(1949 年 10 月 1 日成
立)

藏品介绍:

藏品名称: 现代赵延年山村石路速写画稿

藏品等级: 一般文物

尺 寸: 纵 21 横 14.9

年 代: 中华人民共和国(1949 年 10 月 1 日成
立)

藏品介绍:

藏品名称: 现代赵延年山村小景速写画稿

藏品等级: 一般文物

尺 寸: 纵 13.2 横 13.2

年 代: 中华人民共和国(1949 年 10 月 1 日成
立)

藏品介绍:

藏品名称: 现代赵延年大山前路和房屋速写画稿

藏品等级: 一般文物

尺 寸: 纵 13.2 横 13.1

年 代: 中华人民共和国(1949 年 10 月 1 日成
立)

藏品介绍:

藏品名称: 现代赵延年俩女子相隔对坐速写画稿

藏品等级: 一般文物

尺 寸: 纵 16.5 横 13.3

年 代: 中华人民共和国(1949年10月1日成立)

藏品介绍:

藏品名称: 现代赵延年摇篷船速写画稿

藏品等级: 一般文物

尺 寸: 纵 13.3 横 13.1

年 代: 中华人民共和国(1949年10月1日成立)

藏品介绍:

藏品名称: 现代赵延年河堤和房屋速写画稿

藏品等级: 一般文物

尺 寸: 纵 8.5 横 11.8

年 代: 中华人民共和国(1949 年 10 月 1 日成立)

藏品介绍:

藏品名称: 现代赵延年小草棚速写画稿

藏品等级: 一般文物

尺 寸: 纵 7.3 横 11.8

年 代: 中华人民共和国(1949 年 10 月 1 日成立)

藏品介绍:

藏品名称: 现代赵延年树和房屋速写画稿

藏品等级: 一般文物

尺 寸: 纵 7.7 横 13.8

年 代: 中华人民共和国(1949 年 10 月 1 日成立)

藏品介绍:

藏品名称: 现代赵延年高压线速写画稿

藏品等级: 一般文物

尺 寸: 纵 7.6 横 11.2

年 代: 中华人民共和国(1949 年 10 月 1 日成立)

藏品介绍:

藏品名称: 现代赵延年缠髻男子速写画稿

藏品等级: 一般文物

尺 寸: 纵 18.7 横 11.6

年 代: 中华人民共和国(1949年10月1日成立)

藏品介绍:

藏品名称: 现代赵延年话剧《日出》人物两男一女速写画稿

藏品等级: 一般文物

尺 寸: 纵 23 横 14.5

年 代: 中华人民共和国(1949年10月1日成立)

藏品介绍:

藏品名称: 现代赵延年话剧《日出》人物茶房速写画稿

藏品等级: 一般文物

尺 寸: 纵 23.1 横 20.7

年 代: 中华人民共和国(1949 年 10 月 1 日成立)

藏品介绍:

藏品名称: 现代赵延年话剧《日出》人物一男子照小镜速写画稿

藏品等级: 一般文物

尺 寸: 纵 23.1 横 21

年 代: 中华人民共和国(1949 年 10 月 1 日成立)

藏品介绍:

藏品名称: 现代赵延年话剧《日出》人物一着长袍男子速写画稿

藏品等级: 一般文物

尺 寸: 纵 21 横 23

年 代: 中华人民共和国(1949 年 10 月 1 日成立)

藏品介绍:

藏品名称: 现代赵延年话剧《日出》人物一姑娘一男子速写画稿

藏品等级: 一般文物

尺 寸: 纵 23.1 横 14.3

年 代: 中华人民共和国(1949 年 10 月 1 日成立)

藏品介绍:

藏品名称: 现代赵延年话剧《日出》人物一中年女子速写画稿

藏品等级: 一般文物

尺 寸: 纵 23.1 横 14.5

年 代: 中华人民共和国(1949年10月1日成立)

藏品介绍:

藏品名称: 现代赵延年话剧《日出》人物一男子左侧脸部速写画稿

藏品等级: 一般文物

尺 寸: 纵 23.1 横 21

年 代: 中华人民共和国(1949年10月1日成立)

藏品介绍:

藏品名称: 现代赵延年话剧《日出》人物背影速写画稿

藏品等级: 一般文物

尺 寸: 纵 23.1 横 21

年 代: 中华人民共和国(1949 年 10 月 1 日成立)

藏品介绍:

藏品名称: 现代赵延年劳动场面速写画稿

藏品等级: 一般文物

尺 寸: 纵 19.3 横 26.5

年 代: 中华人民共和国(1949 年 10 月 1 日成立)

藏品介绍:

藏品名称: 现代赵延年捋袖子速写画稿

藏品等级: 一般文物

尺 寸: 纵 19.5 横 26.5

年 代: 中华人民共和国(1949年10月1日成立)

藏品介绍:

藏品名称: 现代赵延年三男子劳作速写画稿

藏品等级: 一般文物

尺 寸: 纵 19.1 横 26.7

年 代: 中华人民共和国(1949年10月1日成立)

藏品介绍:

藏品名称: 现代赵延年修汽车男子速写画稿

藏品等级: 一般文物

尺 寸: 纵 19.1 横 26.7

年 代: 中华人民共和国(1949年10月1日成立)

藏品介绍:

藏品名称: 现代赵延年船速写画稿

藏品等级: 一般文物

尺 寸: 纵 19.7 横 27.1

年 代: 中华人民共和国(1949年10月1日成立)

藏品介绍:

藏品名称: 现代赵延年围观下棋速写画稿

藏品等级: 一般文物

尺 寸: 纵 19.7 横 27

年 代: 中华人民共和国(1949 年 10 月 1 日成
立)

藏品介绍:

藏品名称: 现代赵延年下棋速写画稿

藏品等级: 一般文物

尺 寸: 纵 19.7 横 27

年 代: 中华人民共和国(1949 年 10 月 1 日成
立)

藏品介绍:

藏品名称: 现代赵延年打水女子与老太速写画稿

藏品等级: 一般文物

尺 寸: 纵 14.8 横 21

年 代: 中华人民共和国(1949 年 10 月 1 日成
立)

藏品介绍:

藏品名称: 现代赵延年皱眉男子速写画稿

藏品等级: 一般文物

尺 寸: 纵 23 横 15.4

年 代: 中华人民共和国(1949 年 10 月 1 日成
立)

藏品介绍:

藏品名称: 现代赵延年蹬高男子速写画稿

藏品等级: 一般文物

尺 寸: 纵 20 横 13.8

年 代: 中华人民共和国(1949年10月1日成立)

藏品介绍:

藏品名称: 现代赵延年坐条凳妇女速写画稿

藏品等级: 一般文物

尺 寸: 纵 21.1 横 18.8

年 代: 中华人民共和国(1949年10月1日成立)

藏品介绍:

藏品名称: 现代赵延年推车拎袋速写画稿

藏品等级: 一般文物

尺 寸: 纵 21 横 15

年 代: 中华人民共和国(1949 年 10 月 1 日成立)

藏品介绍:

藏品名称: 现代赵延年三个男子右侧面速写画稿

藏品等级: 一般文物

尺 寸: 纵 18.6 横 12.6

年 代: 中华人民共和国(1949 年 10 月 1 日成立)

藏品介绍:

藏品名称: 现代赵延年男孩女孩右侧身速写画稿

藏品等级: 一般文物

尺 寸: 纵 9.9 横 13.5

年 代: 中华人民共和国(1949年10月1日成立)

藏品介绍:

藏品名称: 现代赵延年洗涮妇女与两孩子速写画稿

藏品等级: 一般文物

尺 寸: 纵 20 横 27.6

年 代: 中华人民共和国(1949年10月1日成立)

藏品介绍:

藏品名称: 现代赵延年洗涮的妇女们速写稿

藏品等级: 一般文物

尺 寸: 纵 9.7 横 13.6

年 代: 中华人民共和国(1949年10月1日成立)

藏品介绍:

藏品名称: 现代赵延年斗笠女子速写稿

藏品等级: 一般文物

尺 寸: 纵 20 横 13.7

年 代: 中华人民共和国(1949年10月1日成立)

藏品介绍:

藏品名称: 现代赵延年男子速写稿

藏品等级: 一般文物

尺 寸: 纵 19.1 横 17.1

年 代: 中华人民共和国(1949年10月1日成立)

藏品介绍:

藏品名称: 现代赵延年乡间女子背影速写画稿

藏品等级: 一般文物

尺 寸: 纵 19 横 26.6

年 代: 中华人民共和国(1949年10月1日成立)

藏品介绍:

藏品名称: 现代赵延年石头堆旁少年速写稿

藏品等级: 一般文物

尺 寸: 纵 13.4 横 16.5

年 代: 中华人民共和国(1949年10月1日成立)

藏品介绍:

藏品名称: 现代赵延年看书男子速写稿

藏品等级: 一般文物

尺 寸: 纵 18.3 横 11.5

年 代: 中华人民共和国(1949年10月1日成立)

藏品介绍:

藏品名称: 现代赵延年男青年侧脸速写画稿

藏品等级: 一般文物

尺 寸: 纵 26.6 横 19.4

年 代: 中华人民共和国(1949年10月1日成立)

藏品介绍:

藏品名称: 现代赵延年老者速写画稿

藏品等级: 一般文物

尺 寸: 纵 26.7 横 19.2

年 代: 中华人民共和国(1949年10月1日成立)

藏品介绍:

藏品名称: 现代赵延年小翘辫女孩正面速写稿

藏品等级: 一般文物

尺 寸: 纵 26.7 横 19.2

年 代: 中华人民共和国(1949年10月1日成立)

藏品介绍:

藏品名称: 现代赵延年舀水速写稿

藏品等级: 一般文物

尺 寸: 纵 19.7 横 13.9

年 代: 中华人民共和国(1949年10月1日成立)

藏品介绍:

藏品名称: 现代赵延年把尿速写画稿

藏品等级: 一般文物

尺 寸: 纵 15.5 横 12.8

年 代: 中华人民共和国(1949年10月1日成立)

藏品介绍:

藏品名称: 现代赵延年双手搬石头速写稿

藏品等级: 一般文物

尺 寸: 纵 17.1 横 12.1

年 代: 中华人民共和国(1949年10月1日成立)

藏品介绍:

藏品名称: 现代赵延年抡锤男子背影速写稿

藏品等级: 一般文物

尺 寸: 纵 16.7 横 10.7

年 代: 中华人民共和国(1949年10月1日成立)

藏品介绍:

藏品名称: 现代赵延年挑担男子速写画稿

藏品等级: 一般文物

尺 寸: 纵 10 横 13.8

年 代: 中华人民共和国(1949年10月1日成立)

藏品介绍:

藏品名称: 现代赵延年青年男子素描肖像画稿

藏品等级: 一般文物

尺 寸: 纵 18.5 横 12.3

年 代: 中华人民共和国(1949年10月1日成立)

藏品介绍:

藏品名称: 现代赵延年中年男子速写稿

藏品等级: 一般文物

尺 寸: 纵 16.3 横 13.2

年 代: 中华人民共和国(1949年10月1日成立)

藏品介绍:

藏品名称: 现代赵延年小女孩右侧面速写画稿

藏品等级: 一般文物

尺 寸: 纵 11.2 横 8.4

年 代: 中华人民共和国(1949年10月1日成立)

藏品介绍:

藏品名称: 现代赵延年小女孩正面速写画稿

藏品等级: 一般文物

尺 寸: 纵 11.2 横 8.4

年 代: 中华人民共和国(1949年10月1日成立)

藏品介绍:

藏品名称: 当代赵延年摇船速写碳画稿

藏品等级: 一般文物

尺 寸: 纵 13.6 横 19.5

年 代: 中华人民共和国(1949年10月1日成立)

藏品介绍:

藏品名称: 现代赵延年渡船速写画稿

藏品等级: 一般文物

尺 寸: 纵 13.6 横 19

年 代: 中华人民共和国(1949年10月1日成立)

藏品介绍:

藏品名称: 现代赵延年似在水中劳作速写画稿

藏品等级: 一般文物

尺 寸: 纵 9.8 横 13.5

年 代: 中华人民共和国(1949 年 10 月 1 日成立)

藏品介绍:

藏品名称: 现代赵延年扫街速写画稿

藏品等级: 一般文物

尺 寸: 纵 19.5 横 13.5

年 代: 中华人民共和国(1949 年 10 月 1 日成立)

藏品介绍:

藏品名称: 现代赵延年提物行走女子速写画稿

藏品等级: 一般文物

尺 寸: 纵 18.1 横 11

年 代: 中华人民共和国(1949年10月1日成立)

藏品介绍:

藏品名称: 现代赵延年男子倚墙背影速写画稿

藏品等级: 一般文物

尺 寸: 纵 18.1 横 11

年 代: 中华人民共和国(1949年10月1日成立)

藏品介绍:

藏品名称: 现代赵延年一男一女速写画稿

藏品等级: 一般文物

尺 寸: 纵 13.5 横 9.8

年 代: 中华人民共和国(1949 年 10 月 1 日成
立)

藏品介绍:

藏品名称: 现代赵延年三人席地而坐速写画稿

藏品等级: 一般文物

尺 寸: 纵 10 横 13.8

年 代: 中华人民共和国(1949 年 10 月 1 日成
立)

藏品介绍:

藏品名称: 现代赵延年长辫子姑娘速写画稿

藏品等级: 一般文物

尺 寸: 纵 13.7 横 13.1

年 代: 中华人民共和国(1949年10月1日成立)

藏品介绍:

藏品名称: 现代赵延年低头男子速写画稿

藏品等级: 一般文物

尺 寸: 纵 13.9 横 9.8

年 代: 中华人民共和国(1949年10月1日成立)

藏品介绍:

藏品名称: 现代赵延年工装裤男子速写画稿

藏品等级: 一般文物

尺 寸: 纵 13.1 横 9.5

年 代: 中华人民共和国(1949年10月1日成立)

藏品介绍:

藏品名称: 现代赵延年绣花老太速写画稿

藏品等级: 一般文物

尺 寸: 纵 18.1 横 10.8

年 代: 中华人民共和国(1949年10月1日成立)

藏品介绍:

藏品名称: 现代赵延年短发老太速写画稿

藏品等级: 一般文物

尺 寸: 纵 18.9 横 10.8

年 代: 中华人民共和国(1949年10月1日成立)

藏品介绍:

藏品名称: 现代赵延余年月根速写画稿

藏品等级: 一般文物

尺 寸: 纵 19.1 横 11.5

年 代: 中华人民共和国(1949年10月1日成立)

藏品介绍:

藏品名称: 现代赵延年四个头像速写画稿

藏品等级: 一般文物

尺 寸: 纵 18 横 13.7

年 代: 中华人民共和国(1949 年 10 月 1 日成
立)

藏品介绍:

藏品名称: 现代赵延年男子头像速写画稿

藏品等级: 一般文物

尺 寸: 纵 19.6 横 13.7

年 代: 中华人民共和国(1949 年 10 月 1 日成
立)

藏品介绍:

藏品名称: 现代赵延年闭眼男子左侧面速写画稿

藏品等级: 一般文物

尺 寸: 纵 18.4 横 13.5

年 代: 中华人民共和国(1949年10月1日成立)

藏品介绍:

藏品名称: 现代赵延年抱孩子女子背影速写画稿

藏品等级: 一般文物

尺 寸: 纵 18.1 横 13.6

年 代: 中华人民共和国(1949年10月1日成立)

藏品介绍:

藏品名称: 现代赵延年双手抱孩子妇人速写画稿

藏品等级: 一般文物

尺 寸: 纵 18.1 横 13.5

年 代: 中华人民共和国(1949年10月1日成立)

藏品介绍:

藏品名称: 现代赵延年带花朵帽老妇人速写画稿

藏品等级: 一般文物

尺 寸: 纵 18.3 横 13.6

年 代: 中华人民共和国(1949年10月1日成立)

藏品介绍:

藏品名称: 现代赵延年男子双手杵杖坐速写画稿

藏品等级: 一般文物

尺 寸: 纵 18.3 横 13.5

年 代: 中华人民共和国(1949年10月1日成立)

藏品介绍:

藏品名称: 现代赵延年两人背影速写画稿

藏品等级: 一般文物

尺 寸: 纵 13.4 横 12.8

年 代: 中华人民共和国(1949年10月1日成立)

藏品介绍:

藏品名称: 现代赵延年两女子速写画稿

藏品等级: 一般文物

尺 寸: 纵 13.4 横 12.7

年 代: 中华人民共和国(1949年10月1日成立)

藏品介绍:

藏品名称: 现代赵延年右侧面妇女等速写画稿

藏品等级: 一般文物

尺 寸: 纵 13.2 横 13

年 代: 中华人民共和国(1949年10月1日成立)

藏品介绍:

藏品名称: 现代赵延年安睡的孩子速写画稿

藏品等级: 一般文物

尺 寸: 纵 13.3 横 13

年 代: 中华人民共和国(1949年10月1日成立)

藏品介绍:

藏品名称: 现代赵延年老太太们速写画稿

藏品等级: 一般文物

尺 寸: 纵 16.1 横 13.3

年 代: 中华人民共和国(1949年10月1日成立)

藏品介绍:

藏品名称: 现代赵延年男孩速写画稿

藏品等级: 一般文物

尺 寸: 纵 12.5 横 10.1

年 代: 中华人民共和国(1949年10月1日成立)

藏品介绍:

藏品名称: 现代赵延年戴眼镜女子左侧面速写画稿

藏品等级: 一般文物

尺 寸: 纵 11.3 横 7.3

年 代: 中华人民共和国(1949年10月1日成立)

藏品介绍:

藏品名称: 现代赵延年甘蔗真甜速写画稿

藏品等级: 一般文物

尺 寸: 纵 13.5 横 9.6

年 代: 中华人民共和国(1949年10月1日成立)

藏品介绍:

藏品名称: 现代赵延年瞌睡女子速写画稿

藏品等级: 一般文物

尺 寸: 纵 16.7 横 11.5

年 代: 中华人民共和国(1949年10月1日成立)

藏品介绍:

藏品名称: 现代赵延年一男一女头像速写画稿

藏品等级: 一般文物

尺 寸: 纵 16.1 横 11.6

年 代: 中华人民共和国(1949年10月1日成立)

藏品介绍:

藏品名称: 现代赵延年一人双手叉腰一人倚墙站速写画稿

藏品等级: 一般文物

尺 寸: 纵 17.5 横 13.3

年 代: 中华人民共和国(1949年10月1日成立)

藏品介绍:

藏品名称: 现代赵延年三男围坐速写画稿

藏品等级: 一般文物

尺 寸: 纵 11.7 横 13.8

年 代: 中华人民共和国(1949年10月1日成立)

藏品介绍:

藏品名称: 现代赵延年拱手男子速写画稿

藏品等级: 一般文物

尺 寸: 纵 13.7 横 11.9

年 代: 中华人民共和国(1949年10月1日成立)

藏品介绍:

藏品名称: 现代赵延年头像与小人速写画稿

藏品等级: 一般文物

尺 寸: 纵 13.9 横 11.7

年 代: 中华人民共和国(1949年10月1日成立)

藏品介绍:

藏品名称: 现代赵延年戴布帽男子正面速写画稿

藏品等级: 一般文物

尺 寸: 纵 15.4 横 11.7

年 代: 中华人民共和国(1949年10月1日成立)

藏品介绍:

藏品名称: 现代赵延年三推车男背影速写画稿

藏品等级: 一般文物

尺 寸: 纵 13.4 横 16.7

年 代: 中华人民共和国(1949年10月1日成立)

藏品介绍:

藏品名称: 现代赵延年短发挑担女子速写画稿

藏品等级: 一般文物

尺 寸: 纵 20 横 13.8

年 代: 中华人民共和国(1949年10月1日成立)

藏品介绍:

藏品名称: 现代赵延年挑担女子速写画稿

藏品等级: 一般文物

尺 寸: 纵 12.2 横 17

年 代: 中华人民共和国(1949年10月1日成立)

藏品介绍:

藏品名称: 现代赵延年戴帽女挑担背影速写画稿

藏品等级: 一般文物

尺 寸: 纵 16.1 横 13.1

年 代: 中华人民共和国(1949年10月1日成立)

藏品介绍:

藏品名称: 现代赵延年六挑担人与二土箕速写画稿

藏品等级: 一般文物

尺 寸: 纵 16.6 横 13.1

年 代: 中华人民共和国(1949年10月1日成立)

藏品介绍:

藏品名称: 现代赵延年吴技英像速写画稿

藏品等级: 一般文物

尺 寸: 纵 13.8 横 9.6

年 代: 中华人民共和国(1949年10月1日成立)

藏品介绍:

藏品名称: 现代赵延年小男孩背影速写画稿

藏品等级: 一般文物

尺 寸: 纵 13.7 横 10

年 代: 中华人民共和国(1949 年 10 月 1 日成立)

藏品介绍:

藏品名称: 现代赵延年妇人左侧面头像速写画稿

藏品等级: 一般文物

尺 寸: 纵 11.7 横 8.4

年 代: 中华人民共和国(1949 年 10 月 1 日成立)

藏品介绍:

藏品名称: 现代赵延年左侧面右手撑脸颊速写画稿

藏品等级: 一般文物

尺 寸: 纵 8 横 12.7

年 代: 中华人民共和国(1949 年 10 月 1 日成立)

藏品介绍:

藏品名称: 现代赵延年戴帽男子速写画稿

藏品等级: 一般文物

尺 寸: 纵 13.9 横 7.4

年 代: 中华人民共和国(1949 年 10 月 1 日成立)

藏品介绍:

藏品名称: 现代赵延年上桥速写画稿

藏品等级: 一般文物

尺 寸: 纵 12.8 横 12.2

年 代: 中华人民共和国(1949年10月1日成立)

藏品介绍:

藏品名称: 现代赵延年坐在小凳上弯腰女子的背影速写画稿

藏品等级: 一般文物

尺 寸: 纵 9.1 横 13.7

年 代: 中华人民共和国(1949年10月1日成立)

藏品介绍:

藏品名称: 现代赵延年士兵速写画稿

藏品等级: 一般文物

尺 寸: 纵 39.5 横 27.5

年 代: 中华人民共和国(1949年10月1日成立)

藏品介绍:

藏品名称: 现代赵延年五人卸货场景速写画稿

藏品等级: 一般文物

尺 寸: 纵 26.5 横 36.5

年 代: 中华人民共和国(1949年10月1日成立)

藏品介绍:

藏品名称: 现代赵延年穿黑裤的男子蹲着量鱼大小速写画稿

藏品等级: 一般文物

尺 寸: 纵 23.5 横 27.2

年 代: 中华人民共和国(1949年10月1日成立)

藏品介绍:

藏品名称: 现代赵延年大关速写画稿

藏品等级: 一般文物

尺 寸: 纵 26.5 横 36.5

年 代: 中华人民共和国(1949年10月1日成立)

藏品介绍:

藏品名称: 民国华东财经办事处柴草票

藏品等级: 一般文物

尺 寸: 纵 12.3 横 4.6

年 代: 中华民国(1912~1949)

藏品介绍:

藏品名称: 民国华中行政办事处公草证

藏品等级: 一般文物

尺 寸: 纵 5.4 横 9.5

年 代: 中华民国(1912~1949)

藏品介绍:

藏品名称: 民国“人民解放军 22 周年”纪念邮票

藏品等级: 一般文物

尺 寸: 纵 3.4 横 2.7

年 代: 中华民国(1912~1949)

藏品介绍:



藏品名称: 民国华东财经办事处柴草票

藏品等级: 一般文物

尺 寸: 纵 12.3 横 4.6

年 代: 中华民国(1912~1949)

藏品介绍:



藏品名称: 民国湖州军管会文教处翻印铅印本《中国革命与中国共产党》

藏品等级: 一般文物

尺 寸: 纵 18.3 横 13.1

年 代: 中华民国(1912~1949)

藏品介绍:



藏品名称: 民国日寇侵华明信片

藏品等级: 一般文物

尺 寸: 纵 9 横 14.4

年 代: 中华民国(1912~1949)

藏品介绍:



藏品名称: 民国上海中国农工银行钞票样本

藏品等级: 一般文物

尺 寸: 纵 15 横 21.7

年 代: 中华民国(1912~1949)

藏品介绍:

藏品名称: 清太平天国结婚证书

藏品等级: 一般文物

尺 寸: 纵 28.3 横 11.6; 纵 28.8 横 13.5

年 代: 清(1616~1911)

藏品介绍:



藏品名称: 民国湖嘉公学铅印本《论人民民主专政》

藏品等级: 一般文物

尺寸: 纵 18.4 横 13

年代: 中华民国(1912~1949)

藏品介绍:

藏品名称: 清太平天国田凭

藏品等级: 一般文物

尺寸: 纵 36.5 横 30.5

年代: 清(1616~1911)

藏品介绍:

藏品名称: 清太平天国门牌

藏品等级: 一般文物

尺 寸: 纵 36.5 横 36.6

年 代: 清(1616~1911)

藏品介绍:



藏品名称: 现代嵇佰龙无量寿佛图轴

藏品等级: 一般文物

尺 寸: 纵 67 横 37.5

年 代: 中华人民共和国(1949年10月1日成立)

藏品介绍:

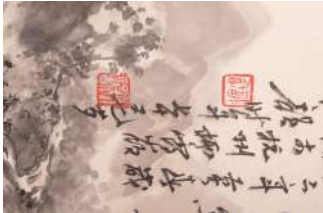

藏品名称: 现代潘韵春山读画图轴

藏品等级: 一般文物

尺 寸: 纵 98 横 34

年 代: 中华人民共和国(1949 年 10 月 1 日成
立)

藏品介绍:

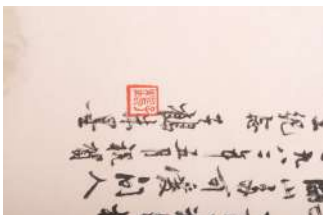

藏品名称: 现代朱子鹤山水图轴

藏品等级: 一般文物

尺 寸: 纵 67 横 34

年 代: 中华人民共和国(1949 年 10 月 1 日成
立)

藏品介绍:



藏品名称: 现代邵洛羊山水图轴

藏品等级: 一般文物

尺 寸: 纵 81 横 44

年 代: 中华人民共和国(1949 年 10 月 1 日成
立)

藏品介绍:



藏品名称: 现代沈斌如骏马图横幅

藏品等级: 一般文物

尺 寸: 纵 86 横 45.5

年 代: 中华人民共和国(1949 年 10 月 1 日成
立)

藏品介绍:

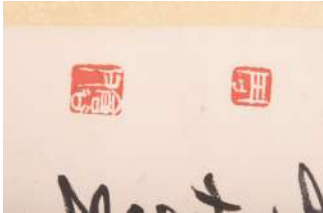

藏品名称: 现代周仓谷红梅图轴

藏品等级: 一般文物

尺 寸: 纵 61.3 横 49

年 代: 中华人民共和国(1949年10月1日成立)

藏品介绍:



藏品名称: 现代潘觐绩鲤鱼图轴

藏品等级: 一般文物

尺 寸: 纵 93.5 横 50

年 代: 中华人民共和国(1949年10月1日成立)

藏品介绍:



藏品名称: 现代唐云兰花图轴

藏品等级: 一般文物

尺 寸: 纵 68 横 45.5

年 代: 中华人民共和国(1949 年 10 月 1 日成
立)

藏品介绍:

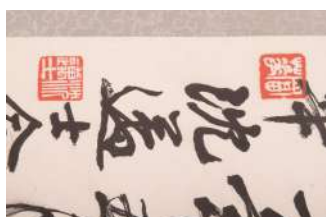

藏品名称: 现代富华、沈迈士合作鹤寿图轴

藏品等级: 一般文物

尺 寸: 纵 132 横 66.5

年 代: 中华人民共和国(1949 年 10 月 1 日成
立)

藏品介绍:

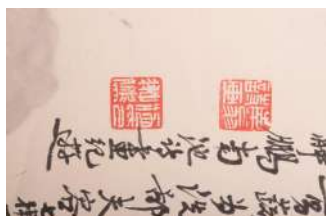

藏品名称: 现代施南山山水图轴

藏品等级: 一般文物

尺 寸: 纵 133 横 66.6

年 代: 中华人民共和国(1949年10月1日成立)

藏品介绍:

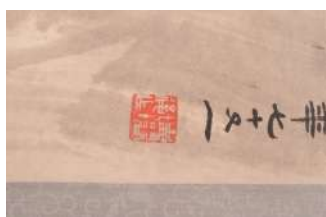

藏品名称: 现代吴寿谷虎啸图轴

藏品等级: 一般文物

尺 寸: 纵 132.5 横 66.5

年 代: 中华人民共和国(1949年10月1日成立)

藏品介绍:



藏品名称: 现代王秋野青蒲十里白鹅泳图轴

藏品等级: 一般文物

尺 寸: 纵 68 横 26.7

年 代: 中华人民共和国(1949年10月1日成立)

藏品介绍:



藏品名称: 现代王恭敏墨竹图轴

藏品等级: 一般文物

尺 寸: 纵 83 横 41.7

年 代: 中华人民共和国(1949年10月1日成立)

藏品介绍:



藏品名称: 现代乔木花鸟图轴

藏品等级: 一般文物

尺 寸: 纵 76.8 横 47.8

年 代: 中华人民共和国(1949年10月1日成立)

藏品介绍:



藏品名称: 现代张继馨花鸟图轴

藏品等级: 一般文物

尺 寸: 纵 73.5 横 47.3

年 代: 中华人民共和国(1949年10月1日成立)

藏品介绍:

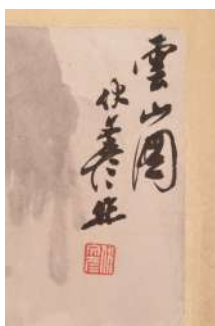

藏品名称: 现代伏文彦雲山图横幅

藏品等级: 一般文物

尺 寸: 纵 61.6 横 32.8

年 代: 中华人民共和国(1949年10月1日成立)

藏品介绍:



藏品名称: 现代吴藕汀山水图轴

藏品等级: 一般文物

尺 寸: 纵 111 横 33

年 代: 中华人民共和国(1949年10月1日成立)

藏品介绍:

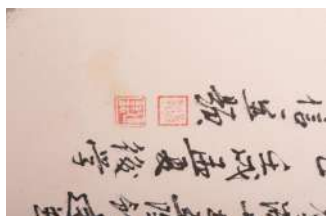

藏品名称: 现代孙韬山水图轴

藏品等级: 一般文物

尺 寸: 纵 86 横 46.5

年 代: 中华人民共和国(1949 年 10 月 1 日成立)

藏品介绍:



藏品名称: 现代岳石尘吴寿谷独立图合景轴

藏品等级: 一般文物

尺 寸: 纵 132.4 横 67

年 代: 中华人民共和国(1949 年 10 月 1 日成立)

藏品介绍:



藏品名称: 现代沈伟宁山水图轴

藏品等级: 一般文物

尺 寸: 纵 98 横 52.2

年 代: 中华人民共和国(1949年10月1日成立)

藏品介绍:



藏品名称: 现代凌虚金鱼图轴

藏品等级: 一般文物

尺 寸: 纵 100 横 58

年 代: 中华人民共和国(1949年10月1日成立)

藏品介绍:



藏品名称: 现代凌虚金鱼图轴

藏品等级: 一般文物

尺 寸: 纵 133 横 66.8

年 代: 中华人民共和国(1949年10月1日成立)

藏品介绍:



藏品名称: 现代钱君匋红梅图轴

藏品等级: 一般文物

尺 寸: 纵 133.7 横 67.5

年 代: 中华人民共和国(1949年10月1日成立)

藏品介绍:

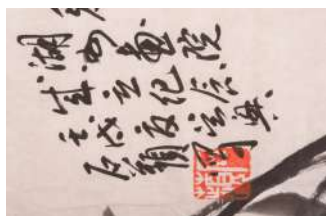

藏品名称: 现代余石蘋兰花图轴

藏品等级: 一般文物

尺 寸: 纵 68.5 横 34.5

年 代: 中华人民共和国(1949年10月1日成立)

藏品介绍:



藏品名称: 现代雪明金鱼图轴

藏品等级: 一般文物

尺 寸: 纵 68.4 横 33.5

年 代: 中华人民共和国(1949年10月1日成立)

藏品介绍:



藏品名称: 现代周方白竹石图轴

藏品等级: 一般文物

尺 寸: 纵 100 横 33.5

年 代: 中华人民共和国(1949年10月1日成立)

藏品介绍:



藏品名称: 现代王孙乐墨梅图轴

藏品等级: 一般文物

尺 寸: 纵 66 横 34.5

年 代: 中华人民共和国(1949年10月1日成立)

藏品介绍:



藏品名称: 现代张之阿青绿山水图轴

藏品等级: 一般文物

尺寸: 纵 68 横 37.2

年代: 中华人民共和国(1949年10月1日成立)

藏品介绍:



藏品名称: 现代张振维山水图轴

藏品等级: 一般文物

尺寸: 纵 88 横 47.6

年代: 中华人民共和国(1949年10月1日成立)

藏品介绍:



藏品名称: 现代徐绍青漓江泛舟图轴

藏品等级: 一般文物

尺 寸: 纵 67 横 50.5

年 代: 中华人民共和国(1949年10月1日成立)

藏品介绍:



藏品名称: 现代吴长邺枇杷图轴

藏品等级: 一般文物

尺 寸: 纵 96 横 33.7

年 代: 中华人民共和国(1949年10月1日成立)

藏品介绍:



藏品名称: 现代毕渊明红梅图轴

藏品等级: 一般文物

尺 寸: 纵 104.6 横 36.2

年 代: 中华人民共和国(1949年10月1日成立)

藏品介绍:



藏品名称: 现代郑仁山指画山水图轴

藏品等级: 一般文物

尺 寸: 纵 92.5 横 33.8

年 代: 中华人民共和国(1949年10月1日成立)

藏品介绍:



藏品名称: 现代邵逸轩、许竹楼合作花鸟图轴

藏品等级: 一般文物

尺 寸: 纵 89.2 横 31.7

年 代: 中华人民共和国(1949年10月1日成立)

藏品介绍:

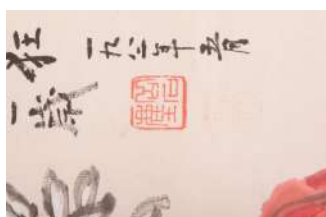

藏品名称: 现代岳石尘花鸟图轴

藏品等级: 一般文物

尺 寸: 纵 79.2 横 38.2

年 代: 中华人民共和国(1949年10月1日成立)

藏品介绍:

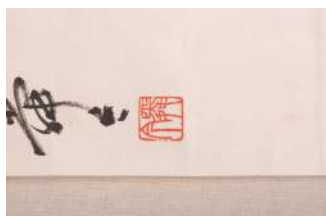

藏品名称: 现代陈舜今垂柳八哥图轴

藏品等级: 一般文物

尺 寸: 纵 67.8 横 45.9

年 代: 中华人民共和国(1949年10月1日成立)

藏品介绍:



藏品名称: 现代诸涵双艳图轴

藏品等级: 一般文物

尺 寸: 纵 68 横 45.4

年 代: 中华人民共和国(1949年10月1日成立)

藏品介绍:



藏品名称: 现代潘韵老梅图轴

藏品等级: 一般文物

尺 寸: 纵 81.4 横 50

年 代: 中华人民共和国(1949年10月1日成立)

藏品介绍:



藏品名称: 现代陈尧山墨兰图轴

藏品等级: 一般文物

尺 寸: 纵 112.5 横 59.5

年 代: 中华人民共和国(1949年10月1日成立)

藏品介绍:

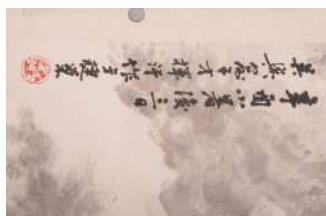

藏品名称: 现代俞子才山水图轴

藏品等级: 一般文物

尺 寸: 纵 141.7 横 75.5

年 代: 中华人民共和国(1949年10月1日成立)

藏品介绍:

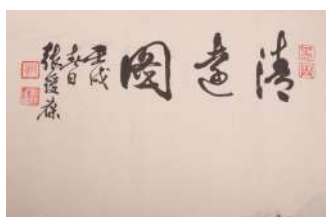

藏品名称: 现代张绶葆山水横批

藏品等级: 一般文物

尺 寸: 纵 67.7 横 135.8

年 代: 中华人民共和国(1949年10月1日成立)

藏品介绍:



藏品名称: 现代凌虚、吴长邨合作池塘清趣图轴

藏品等级: 一般文物

尺 寸: 纵 134.5 横 66.6

年 代: 中华人民共和国(1949年10月1日成立)

藏品介绍:



藏品名称: 现代郑仁山花卉图轴

藏品等级: 一般文物

尺 寸: 纵 135 横 67.3

年 代: 中华人民共和国(1949年10月1日成立)

藏品介绍:



藏品名称: 现代王祝祺老虎图轴

藏品等级: 一般文物

尺 寸: 纵 130.5 横 99.5

年 代: 中华人民共和国(1949年10月1日成立)

藏品介绍:

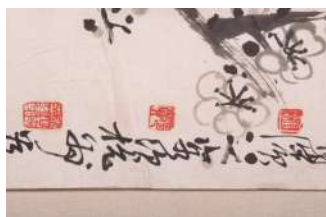

藏品名称: 现代潘渭滨墨梅图轴

藏品等级: 一般文物

尺 寸: 纵 136 横 44.6

年 代: 中华人民共和国(1949年10月1日成立)

藏品介绍:

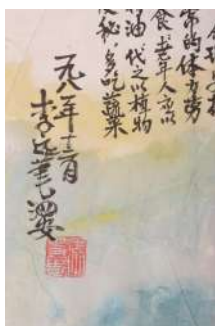

藏品名称: 现代李远水彩画人物图轴

藏品等级: 一般文物

尺 寸: 纵 85 横 65.4

年 代: 中华人民共和国(1949年10月1日成立)

藏品介绍:



藏品名称: 现代陈羿山水图轴

藏品等级: 一般文物

尺 寸: 纵 97.6 横 53

年 代: 中华人民共和国(1949年10月1日成立)

藏品介绍:



藏品名称: 现代刘坚花卉图轴

藏品等级: 一般文物

尺 寸: 纵 136 横 33.5

年 代: 中华人民共和国(1949年10月1日成立)

藏品介绍:

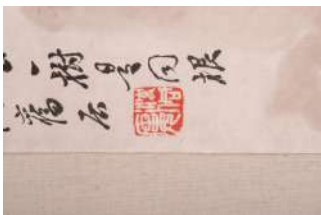

藏品名称: 现代沈如松劲松图轴

藏品等级: 一般文物

尺 寸: 纵 89 横 32.3

年 代: 中华人民共和国(1949年10月1日成立)

藏品介绍:



藏品名称: 现代孙悟空松鷹图轴

藏品等级: 一般文物

尺 寸: 纵 90 横 48.5

年 代: 中华人民共和国(1949年10月1日成立)

藏品介绍:



藏品名称: 现代金鑑才花鸟图轴

藏品等级: 一般文物

尺 寸: 纵 95.5 横 34

年 代: 中华人民共和国(1949年10月1日成立)

藏品介绍:

藏品名称: 现代傅博星人物图镜片

藏品等级: 一般文物

尺 寸: 纵 67.8 横 46.3

年 代: 中华人民共和国(1949 年 10 月 1 日成
立)

藏品介绍:



藏品名称: 现代俞子才山水图轴

藏品等级: 一般文物

尺 寸: 纵 67 横 44.6

年 代: 中华人民共和国(1949 年 10 月 1 日成
立)

藏品介绍:

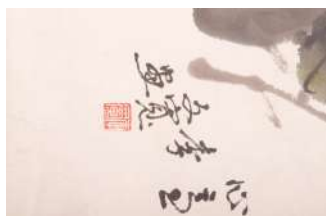

藏品名称: 现代刘文宽牡丹图轴

藏品等级: 一般文物

尺 寸: 纵 48.4 横 33.6

年 代: 中华人民共和国(1949年10月1日成立)

藏品介绍:

藏品名称: 现代刘坚墨荷图轴

藏品等级: 一般文物

尺 寸: 纵 135.2 横 34

年 代: 中华人民共和国(1949年10月1日成立)

藏品介绍:



藏品名称: 现代刘雪樵双鹤图轴

藏品等级: 一般文物

尺 寸: 纵 98.5 横 34

年 代: 中华人民共和国(1949年10月1日成立)

藏品介绍:



藏品名称: 现代翁祖亮人物图轴

藏品等级: 一般文物

尺 寸: 纵 67.3 横 45

年 代: 中华人民共和国(1949年10月1日成立)

藏品介绍:



藏品名称: 现代郑如泉金鱼图轴

藏品等级: 一般文物

尺 寸: 纵 69 横 34.3

年 代: 中华人民共和国(1949年10月1日成立)

藏品介绍:

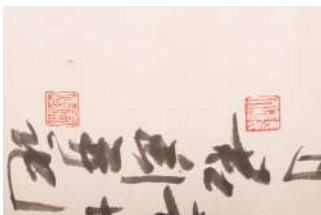

藏品名称: 现代钱君匋柏树图轴

藏品等级: 一般文物

尺 寸: 纵 133.5 横 68.3

年 代: 中华人民共和国(1949年10月1日成立)

藏品介绍:



藏品名称: 现代徐昌酩鹤舞长空图轴

藏品等级: 一般文物

尺 寸: 纵 86 横 67

年 代: 中华人民共和国(1949 年 10 月 1 日成
立)

藏品介绍:



藏品名称: 现代沈迈士、张绶葆、凌虚“花香果甜”
合景横幅

藏品等级: 一般文物

尺 寸: 纵 135 横 67.6

年 代: 中华人民共和国(1949 年 10 月 1 日成
立)

藏品介绍:

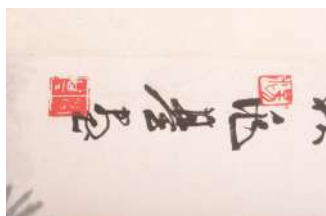

藏品名称: 现代汤兆基松鹤图轴

藏品等级: 一般文物

尺 寸: 纵 136 横 67.7

年 代: 中华人民共和国(1949年10月1日成立)

藏品介绍:



藏品名称: 现代吴山晴碧花鸟图轴

藏品等级: 一般文物

尺 寸: 纵 135 横 67

年 代: 中华人民共和国(1949年10月1日成立)

藏品介绍:

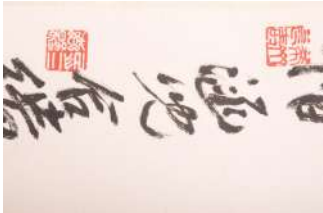

藏品名称: 现代诸乐三、诸涵牡丹图轴

藏品等级: 一般文物

尺 寸: 纵 135.7 横 67.2

年 代: 中华人民共和国(1949年10月1日成立)

藏品介绍:

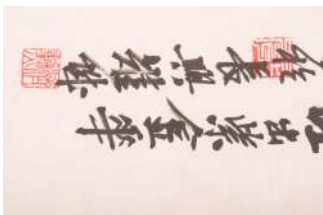

藏品名称: 现代严济勳紫藤图轴

藏品等级: 一般文物

尺 寸: 纵 99 横 34.2

年 代: 中华人民共和国(1949年10月1日成立)

藏品介绍:

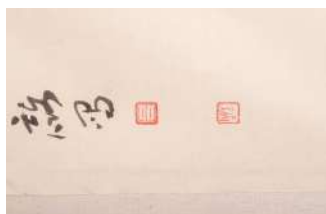

藏品名称: 现代吕光墨菊图轴

藏品等级: 一般文物

尺 寸: 纵 85.4 横 34

年 代: 中华人民共和国(1949年10月1日成立)

藏品介绍:



藏品名称: 现代凌大纶大别山中图轴

藏品等级: 一般文物

尺 寸: 纵 97 横 67

年 代: 中华人民共和国(1949年10月1日成立)

藏品介绍:



藏品名称: 现代刘坚秋藤图轴

藏品等级: 一般文物

尺 寸: 纵 136 横 34.4

年 代: 中华人民共和国(1949年10月1日成立)

藏品介绍:



藏品名称: 现代严济勳牡丹图轴

藏品等级: 一般文物

尺 寸: 纵 102 横 34.5

年 代: 中华人民共和国(1949年10月1日成立)

藏品介绍:

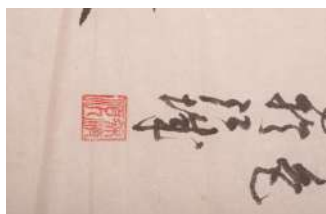

藏品名称: 现代徐济顺竹石图轴

藏品等级: 一般文物

尺 寸: 纵 130.5 横 58.2

年 代: 中华人民共和国(1949年10月1日成立)

藏品介绍:



藏品名称: 现代毕渊明松鹰图轴

藏品等级: 一般文物

尺 寸: 纵 94.3 横 34.2

年 代: 中华人民共和国(1949年10月1日成立)

藏品介绍:



藏品名称: 现代矫毅“浮鼻图”镜片

藏品等级: 一般文物

尺 寸: 纵 54 横 33

年 代: 中华人民共和国(1949 年 10 月 1 日成
立)

藏品介绍:



藏品名称: 现代施仁雀梅图轴

藏品等级: 一般文物

尺 寸: 纵 69 横 34.5

年 代: 中华人民共和国(1949 年 10 月 1 日成
立)

藏品介绍:



藏品名称: 现代严如南葡萄图轴

藏品等级: 一般文物

尺 寸: 纵 96 横 40.7

年 代: 中华人民共和国(1949年10月1日成立)

藏品介绍:



藏品名称: 现代刘雪樵花鸟图轴

藏品等级: 一般文物

尺 寸: 纵 67.7 横 34.7

年 代: 中华人民共和国(1949年10月1日成立)

藏品介绍:

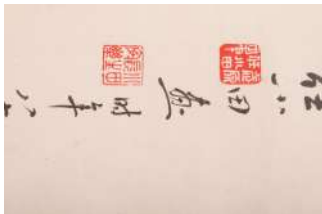

藏品名称: 现代任小田鱼乐图轴

藏品等级: 一般文物

尺 寸: 纵 103.2 横 33.5

年 代: 中华人民共和国(1949年10月1日成立)

藏品介绍:

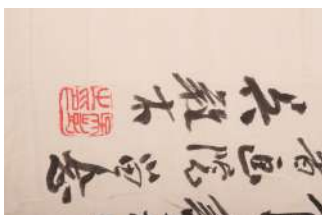

藏品名称: 现代吴彭墨竹图轴

藏品等级: 一般文物

尺 寸: 纵 70 横 55

年 代: 中华人民共和国(1949年10月1日成立)

藏品介绍:

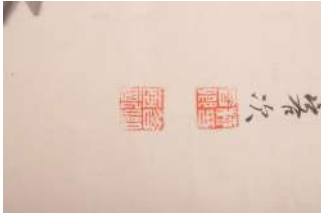

藏品名称: 现代柳昔卿花鸟图轴

藏品等级: 一般文物

尺 寸: 纵 98.5 横 55

年 代: 中华人民共和国(1949年10月1日成立)

藏品介绍:

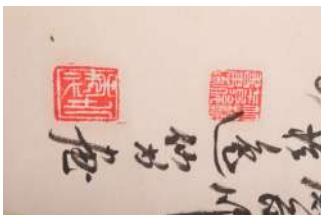

藏品名称: 现代许竹楼花鸟图轴

藏品等级: 一般文物

尺 寸: 纵 100 横 47.8

年 代: 中华人民共和国(1949年10月1日成立)

藏品介绍:



藏品名称: 现代吴少谷老虎图轴

藏品等级: 一般文物

尺 寸: 纵 95 横 65.3

年 代: 中华人民共和国(1949年10月1日成立)

藏品介绍:



藏品名称: 现代吴永康树高千丈图轴

藏品等级: 一般文物

尺 寸: 纵 90.4 横 48.5

年 代: 中华人民共和国(1949年10月1日成立)

藏品介绍:

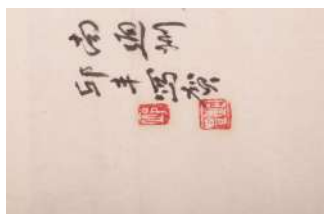

藏品名称: 现代邱丰山水图轴

藏品等级: 一般文物

尺 寸: 纵 66.6 横 44.1

年 代: 中华人民共和国(1949年10月1日成立)

藏品介绍:



藏品名称: 现代朱子鹤山水图轴

藏品等级: 一般文物

尺 寸: 纵 69.4 横 43.6

年 代: 中华人民共和国(1949年10月1日成立)

藏品介绍:



藏品名称: 现代嵇佰龙苏武牧羊图轴

藏品等级: 一般文物

尺 寸: 纵 136.5 横 67.5

年 代: 中华人民共和国(1949年10月1日成立)

藏品介绍:



藏品名称: 现代张象耕仕女图轴

藏品等级: 一般文物

尺 寸: 纵 67 横 26

年 代: 中华人民共和国(1949年10月1日成立)

藏品介绍:

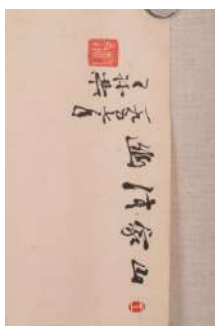

藏品名称: 现代王孙乐山家清幽图轴

藏品等级: 一般文物

尺 寸: 纵 54 横 34.5

年 代: 中华人民共和国(1949年10月1日成立)

藏品介绍:



藏品名称: 现代沈光付山水图轴

藏品等级: 一般文物

尺 寸: 纵 67.5 横 34.4

年 代: 中华人民共和国(1949年10月1日成立)

藏品介绍:

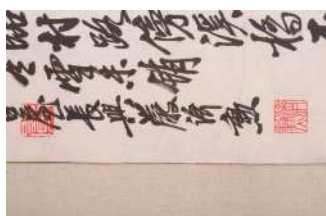

藏品名称: 现代严济勳墨梅图轴

藏品等级: 一般文物

尺 寸: 纵 102.6 横 34.6

年 代: 中华人民共和国(1949年10月1日成立)

藏品介绍:



藏品名称: 现代严济勳红梅图轴

藏品等级: 一般文物

尺 寸: 纵 102.6 横 34.6

年 代: 中华人民共和国(1949年10月1日成立)

藏品介绍:



藏品名称: 现代任海荣菊花图轴

藏品等级: 一般文物

尺 寸: 纵 135 横 33.5

年 代: 中华人民共和国(1949年10月1日成立)

藏品介绍:



藏品名称: 现代刘伯平紫藤图轴

藏品等级: 一般文物

尺 寸: 纵 131 横 67.5

年 代: 中华人民共和国(1949年10月1日成立)

藏品介绍:



藏品名称: 现代陈舜今老鹰图轴

藏品等级: 一般文物

尺 寸: 纵 136.3 横 68.2

年 代: 中华人民共和国(1949年10月1日成立)

藏品介绍:



藏品名称: 现代单凡松石图轴

藏品等级: 一般文物

尺 寸: 纵 106.5 横 57

年 代: 中华人民共和国(1949年10月1日成立)

藏品介绍:

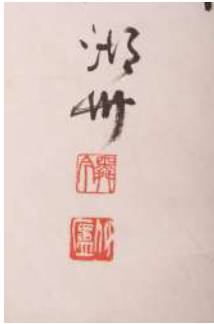

藏品名称: 现代陈舜今山水图轴

藏品等级: 一般文物

尺 寸: 纵 137.2 横 69

年 代: 中华人民共和国(1949年10月1日成立)

藏品介绍:



藏品名称: 现代吴个纯、诸涵、凌虚合景竹石图轴

藏品等级: 一般文物

尺 寸: 纵 135.6 横 68

年 代: 中华人民共和国(1949年10月1日成立)

藏品介绍:



藏品名称: 现代吴冰玉、德森人物图轴

藏品等级: 一般文物

尺 寸: 纵 90 横 48

年 代: 中华人民共和国(1949年10月1日成立)

藏品介绍:



藏品名称: 现代陈石波山水图轴

藏品等级: 一般文物

尺 寸: 纵 103 横 34

年 代: 中华人民共和国(1949年10月1日成立)

藏品介绍:



藏品名称: 现代双林墨河画苑花鸟图轴

藏品等级: 一般文物

尺 寸: 纵 105.6 横 65.8

年 代: 中华人民共和国(1949年10月1日成立)

藏品介绍:



藏品名称: 现代刘小宁雄鸡图轴

藏品等级: 一般文物

尺 寸: 纵 66.7 横 47.2

年 代: 中华人民共和国(1949年10月1日成立)

藏品介绍:

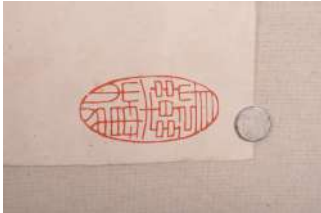

藏品名称: 现代徐德森人物图轴

藏品等级: 一般文物

尺 寸: 纵 89.7 横 48.3

年 代: 中华人民共和国(1949年10月1日成立)

藏品介绍:

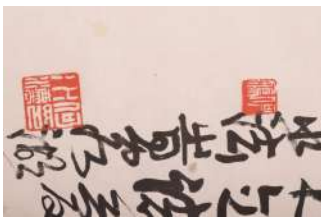

藏品名称: 现代何水法牡丹图轴

藏品等级: 一般文物

尺 寸: 纵 135.5 横 67.8

年 代: 中华人民共和国(1949年10月1日成立)

藏品介绍:



藏品名称: 现代沈彬如雏鸡图横幅

藏品等级: 一般文物

尺 寸: 纵 86.3 横 47

年 代: 中华人民共和国(1949年10月1日成立)

藏品介绍:



藏品名称: 现代田原小酌图横幅

藏品等级: 一般文物

尺 寸: 横 67 纵 33.4

年 代: 中华人民共和国(1949年10月1日成立)

藏品介绍:



藏品名称: 现代黄蘂工笔荷花图轴

藏品等级: 一般文物

尺 寸: 纵 106 横 58.5

年 代: 中华人民共和国(1949年10月1日成立)

藏品介绍:



藏品名称: 现代俞子才山水图轴

藏品等级: 一般文物

尺 寸: 纵 134.4 横 66

年 代: 中华人民共和国(1949年10月1日成立)

藏品介绍:



藏品名称: 现代艺琳幽草池边图轴

藏品等级: 一般文物

尺 寸: 纵 135 横 68

年 代: 中华人民共和国(1949 年 10 月 1 日成
立)

藏品介绍:



藏品名称: 现代赵文冲紫藤春燕图横幅

藏品等级: 一般文物

尺 寸: 纵 135.5 横 66.6

年 代: 中华人民共和国(1949 年 10 月 1 日成
立)

藏品介绍:



藏品名称: 现代徐海森、吴水玉采桑图轴

藏品等级: 一般文物

尺 寸: 纵 117.9 横 67.5

年 代: 中华人民共和国(1949年10月1日成立)

藏品介绍:

藏品名称: 现代赵延平猪八戒图轴

藏品等级: 一般文物

尺 寸: 纵 78 横 53

年 代: 中华人民共和国(1949年10月1日成立)

藏品介绍:



藏品名称: 现代任小田兰花图轴

藏品等级: 一般文物

尺 寸: 纵 135.6 横 44

年 代: 中华人民共和国(1949年10月1日成立)

藏品介绍:



藏品名称: 现代张茗生墨竹图轴

藏品等级: 一般文物

尺 寸: 纵 129.3 横 33.8

年 代: 中华人民共和国(1949年10月1日成立)

藏品介绍:

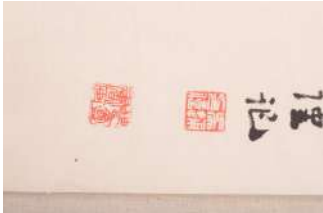

藏品名称: 现代吴迪鑫墨色牡丹图轴

藏品等级: 一般文物

尺 寸: 纵 135.9 横 47.8

年 代: 中华人民共和国(1949年10月1日成立)

藏品介绍:

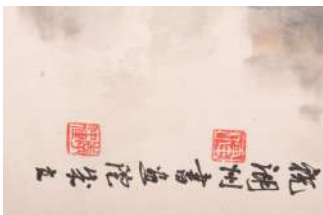

藏品名称: 现代李仲建山水图轴

藏品等级: 一般文物

尺 寸: 纵 95.5 横 34

年 代: 中华人民共和国(1949年10月1日成立)

藏品介绍:



藏品名称: 现代刘祖鹏竹石图轴

藏品等级: 一般文物

尺 寸: 纵 135.5 横 33.8

年 代: 中华人民共和国(1949年10月1日成立)

藏品介绍:

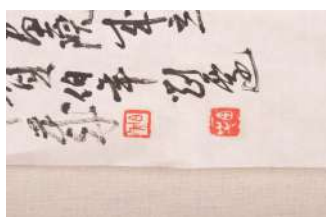

藏品名称: 现代刘伯年兰石图轴

藏品等级: 一般文物

尺 寸: 纵 67.8 横 46.2

年 代: 中华人民共和国(1949年10月1日成立)

藏品介绍:



藏品名称: 现代余石蘋雪梅图轴

藏品等级: 一般文物

尺 寸: 纵 67.6 横 45

年 代: 中华人民共和国(1949 年 10 月 1 日成
立)

藏品介绍:



藏品名称: 现代刘雪樵、余石蘋兰竹图轴

藏品等级: 一般文物

尺 寸: 纵 67.5 横 44.8

年 代: 中华人民共和国(1949 年 10 月 1 日成
立)

藏品介绍:



藏品名称: 现代余石蘋墨竹图轴

藏品等级: 一般文物

尺 寸: 纵 67.8 横 44.6

年 代: 中华人民共和国(1949 年 10 月 1 日成
立)

藏品介绍:

藏品名称: 现代刘雪樵春意浓图轴

藏品等级: 一般文物

尺 寸: 纵 67 横 44.7

年 代: 中华人民共和国(1949 年 10 月 1 日成
立)

藏品介绍:



藏品名称: 现代许竹楼风竹图轴

藏品等级: 一般文物

尺 寸: 纵 103 横 48.5

年 代: 中华人民共和国(1949年10月1日成立)

藏品介绍:

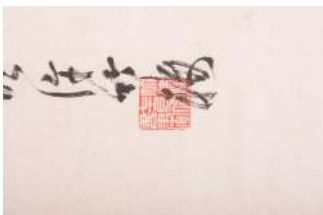

藏品名称: 现代许竹楼柳燕图轴

藏品等级: 一般文物

尺 寸: 纵 67.4 横 38.5

年 代: 中华人民共和国(1949年10月1日成立)

藏品介绍:

藏品名称: 现代刘雪樵芋魁图轴

藏品等级: 一般文物

尺 寸: 纵 69 横 34

年 代: 中华人民共和国(1949 年 10 月 1 日成
立)

藏品介绍:

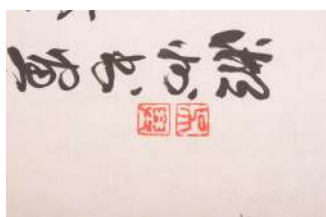

藏品名称: 现代凌虚张绶葆兰竹梅合景图轴

藏品等级: 一般文物

尺 寸: 纵 67.7 横 38.7

年 代: 中华人民共和国(1949 年 10 月 1 日成
立)

藏品介绍:



藏品名称: 现代任海荣“果实累累”图轴

藏品等级: 一般文物

尺 寸: 纵 135 横 34

年 代: 中华人民共和国(1949年10月1日成立)

藏品介绍:



藏品名称: 现代李阿庆荷花图轴

藏品等级: 一般文物

尺 寸: 纵 103.7 横 34.2

年 代: 中华人民共和国(1949年10月1日成立)

藏品介绍:

藏品名称: 现代新学荷花图轴

藏品等级: 一般文物

尺 寸: 纵 102.4 横 34.3

年 代: 中华人民共和国(1949年10月1日成立)

藏品介绍:

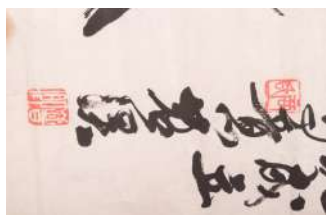

藏品名称: 现代商晋卿蕉叶图轴

藏品等级: 一般文物

尺 寸: 纵 92.2 横 43.4

年 代: 中华人民共和国(1949年10月1日成立)

藏品介绍:



藏品名称: 现代王秋野甲骨文轴

藏品等级: 一般文物

尺 寸: 纵 56.8 横 20.7

年 代: 中华人民共和国(1949年10月1日成立)

藏品介绍:



藏品名称: 现代诸乐三行书轴

藏品等级: 一般文物

尺 寸: 纵 135.8 横 32.6

年 代: 中华人民共和国(1949年10月1日成立)

藏品介绍:



藏品名称: 现代沈迈士行书题字轴

藏品等级: 一般文物

尺 寸: 纵 122 横 32.8

年 代: 中华人民共和国(1949年10月1日成立)

藏品介绍:



藏品名称: 现代单晓天行书七言对联

藏品等级: 一般文物

尺 寸: 纵 135.8 横 32.6

年 代: 中华人民共和国(1949年10月1日成立)

藏品介绍:



藏品名称: 现代钱君匋草书七言对联

藏品等级: 一般文物

尺 寸: 纵 136 横 32.7

年 代: 中华人民共和国(1949年10月1日成立)

藏品介绍:

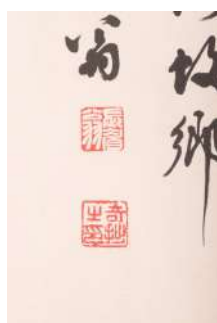

藏品名称: 现代长眉翁行书轴

藏品等级: 一般文物

尺 寸: 纵 99 横 33.4

年 代: 中华人民共和国(1949年10月1日成立)

藏品介绍:



藏品名称: 现代商向前行书轴

藏品等级: 一般文物

尺 寸: 纵 101 横 33

年 代: 中华人民共和国(1949年10月1日成立)

藏品介绍:



藏品名称: 现代沈鹏草书轴

藏品等级: 一般文物

尺 寸: 纵 122.7 横 45.5

年 代: 中华人民共和国(1949年10月1日成立)

藏品介绍:



藏品名称: 现代郭仲选行书王维诗轴

藏品等级: 一般文物

尺 寸: 纵 124.8 横 47.5

年 代: 中华人民共和国(1949年10月1日成立)

藏品介绍:



藏品名称: 现代沈定庵隶书戴表元诗轴

藏品等级: 一般文物

尺 寸: 纵 132.1 横 66.7

年 代: 中华人民共和国(1949年10月1日成立)

藏品介绍:



藏品名称: 现代单晓天隶书轴

藏品等级: 一般文物

尺 寸: 纵 95.8 横 32

年 代: 中华人民共和国(1949 年 10 月 1 日成
立)

藏品介绍:



藏品名称: 现代李伏雨篆书李白诗轴

藏品等级: 一般文物

尺 寸: 纵 135.6 横 32.5

年 代: 中华人民共和国(1949 年 10 月 1 日成
立)

藏品介绍:



藏品名称: 现代王恭敏行书轴

藏品等级: 一般文物

尺 寸: 纵 67.3 横 34.3

年 代: 中华人民共和国(1949年10月1日成立)

藏品介绍:



藏品名称: 现代王恭敏行书轴

藏品等级: 一般文物

尺 寸: 纵 67 横 34.5

年 代: 中华人民共和国(1949年10月1日成立)

藏品介绍:



藏品名称: 现代潘韵虬松图轴

藏品等级: 一般文物

尺 寸: 纵 136 横 68.3

年 代: 中华人民共和国(1949年10月1日成立)

藏品介绍:



藏品名称: 现代张振维山水图轴

藏品等级: 一般文物

尺 寸: 纵 90.5 横 34

年 代: 中华人民共和国(1949年10月1日成立)

藏品介绍:



藏品名称: 现代刘雪樵家常菜图轴

藏品等级: 一般文物

尺 寸: 纵 66.8 横 33.6

年 代: 中华人民共和国(1949年10月1日成立)

藏品介绍:

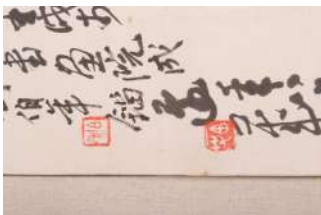

藏品名称: 现代刘伯卓水仙图轴

藏品等级: 一般文物

尺 寸: 纵 67.5 横 45

年 代: 中华人民共和国(1949年10月1日成立)

藏品介绍:



藏品名称: 现代余石蘋映日荷花图轴

藏品等级: 一般文物

尺 寸: 纵 67.3 横 46

年 代: 中华人民共和国(1949 年 10 月 1 日成
立)

藏品介绍:



藏品名称: 现代闵学林兰竹图轴

藏品等级: 一般文物

尺 寸: 纵 55.6 横 44.1

年 代: 中华人民共和国(1949 年 10 月 1 日成
立)

藏品介绍:



藏品名称: 现代余明行书轴

藏品等级: 一般文物

尺 寸: 纵 66 横 42

年 代: 中华人民共和国(1949 年 10 月 1 日成
立)

藏品介绍:



藏品名称: 现代唐炼百篆书八言对联

藏品等级: 一般文物

尺 寸: 纵 136.6 横 22.6

年 代: 中华人民共和国(1949 年 10 月 1 日成
立)

藏品介绍:



藏品名称: 现代金鑑才行书轴

藏品等级: 一般文物

尺 寸: 纵 132.7 横 63.7

年 代: 中华人民共和国(1949年10月1日成立)

藏品介绍:



藏品名称: 现代单晓天行书轴

藏品等级: 一般文物

尺 寸: 纵 97.1 横 33.6

年 代: 中华人民共和国(1949年10月1日成立)

藏品介绍:



藏品名称: 现代陈左夫篆刻印镜片

藏品等级: 一般文物

尺 寸: 纵 84 横 42.1

年 代: 中华人民共和国(1949年10月1日成立)

藏品介绍:

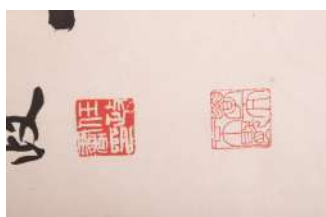

藏品名称: 现代任政隶书轴

藏品等级: 一般文物

尺 寸: 纵 93.2 横 42.5

年 代: 中华人民共和国(1949年10月1日成立)

藏品介绍:



藏品名称: 现代江波行书五言对联

藏品等级: 一般文物

尺 寸: 纵 100.6 横 23.2

年 代: 中华人民共和国(1949年10月1日成立)

藏品介绍:

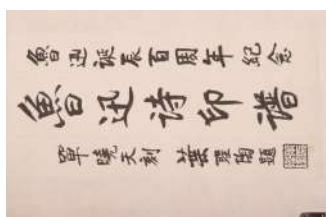

藏品名称: 现代单晓天篆刻印谱镜片

藏品等级: 一般文物

尺 寸: 纵 66.9 横 33.5

年 代: 中华人民共和国(1949年10月1日成立)

藏品介绍:



藏品名称: 现代沈浪泳楷书轴

藏品等级: 一般文物

尺 寸: 纵 124.3 横 33.8

年 代: 中华人民共和国(1949年10月1日成立)

藏品介绍:

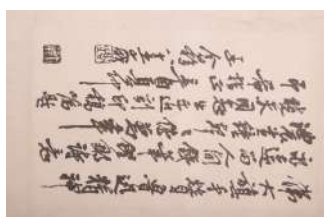

藏品名称: 现代单晓天篆刻印谱镜片

藏品等级: 一般文物

尺 寸: 纵 67.5 横 32.8

年 代: 中华人民共和国(1949年10月1日成立)

藏品介绍:

藏品名称: 现代单晓天篆刻印谱镜片

藏品等级: 一般文物

尺 寸: 纵 66.5 横 32.8

年 代: 中华人民共和国(1949年10月1日成立)

藏品介绍:

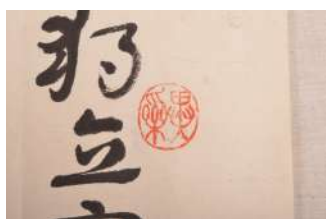

藏品名称: 现代富铁耕草书沁园春长沙横披

藏品等级: 一般文物

尺 寸: 纵 110 横 34

年 代: 中华人民共和国(1949年10月1日成立)

藏品介绍:

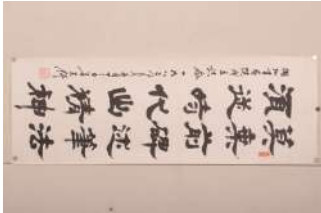

藏品名称: 现代姜东舒隶书七言对联

藏品等级: 一般文物

尺寸: 纵 95.8 横 33.6

年代: 中华人民共和国(1949年10月1日成立)

藏品介绍:



藏品名称: 现代李文乐楷书八言对联

藏品等级: 一般文物

尺寸: 纵 136 横 33.5

年代: 中华人民共和国(1949年10月1日成立)

藏品介绍:



藏品名称: 现代王孙乐篆刻印镜片

藏品等级: 一般文物

尺 寸: 纵 81.6 横 29

年 代: 中华人民共和国(1949年10月1日成立)

藏品介绍:



藏品名称: 现代章伯年隶书轴

藏品等级: 一般文物

尺 寸: 纵 129.4 横 66.5

年 代: 中华人民共和国(1949年10月1日成立)

藏品介绍:



藏品名称: 现代高式熊隶书轴

藏品等级: 一般文物

尺 寸: 纵 95.5 横 44.5

年 代: 中华人民共和国(1949年10月1日成立)

藏品介绍:



藏品名称: 现代曹厚德行书轴

藏品等级: 一般文物

尺 寸: 纵 67 横 30.7

年 代: 中华人民共和国(1949年10月1日成立)

藏品介绍:

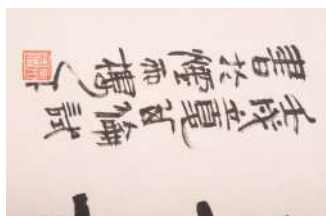

藏品名称: 现代傅其伦隶书轴

藏品等级: 一般文物

尺 寸: 纵 88.5 横 34.3

年 代: 中华人民共和国(1949年10月1日成立)

藏品介绍:



藏品名称: 现代何水法行书轴

藏品等级: 一般文物

尺 寸: 纵 194.4 横 33

年 代: 中华人民共和国(1949年10月1日成立)

藏品介绍:



藏品名称: 现代徐穆如行书轴

藏品等级: 一般文物

尺 寸: 纵 98.5 横 34.3

年 代: 中华人民共和国(1949年10月1日成立)

藏品介绍:

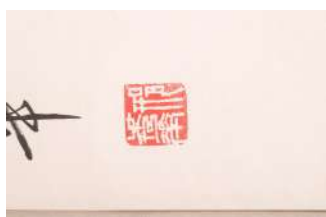

藏品名称: 现代邢秀华楷书轴

藏品等级: 一般文物

尺 寸: 纵 135 横 33.8

年 代: 中华人民共和国(1949年10月1日成立)

藏品介绍:

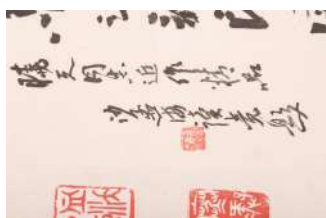

藏品名称: 现代单晓天鲁迅诗稿印谱镜片

藏品等级: 一般文物

尺 寸: 纵 67.8 横 34

年 代: 中华人民共和国(1949年10月1日成立)

藏品介绍:



藏品名称: 现代王冬龄草书轴

藏品等级: 一般文物

尺 寸: 纵 66.2 横 44

年 代: 中华人民共和国(1949年10月1日成立)

藏品介绍:



藏品名称: 现代郑仁山篆刻横幅

藏品等级: 一般文物

尺寸: 纵 67.3 横 33.6

年代: 中华人民共和国(1949年10月1日成立)

藏品介绍:

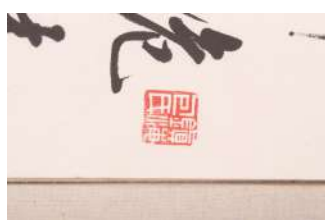

藏品名称: 现代长眉翁行书轴

藏品等级: 一般文物

尺寸: 纵 99.5 横 33.5

年代: 中华人民共和国(1949年10月1日成立)

藏品介绍:

藏品名称: 现代王亚印屏

藏品等级: 一般文物

尺 寸: 纵 67.2 横 45.3

年 代: 中华人民共和国(1949年10月1日成立)

藏品介绍:



藏品名称: 现代沈迈士楷书轴

藏品等级: 一般文物

尺 寸: 纵 59.5 横 54.5

年 代: 中华人民共和国(1949年10月1日成立)

藏品介绍:

藏品名称: 现代周方白草书轴

藏品等级: 一般文物

尺 寸: 纵 102.4 横 34

年 代: 中华人民共和国(1949年10月1日成立)

藏品介绍:



藏品名称: 现代任政行书轴

藏品等级: 一般文物

尺 寸: 纵 134.5 横 66.6

年 代: 中华人民共和国(1949年10月1日成立)

藏品介绍:

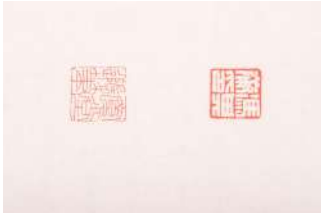

藏品名称: 现代冯其庸行书轴

藏品等级: 一般文物

尺 寸: 纵 135 横 33.5

年 代: 中华人民共和国(1949年10月1日成立)

藏品介绍:



藏品名称: 现代周方白草书轴

藏品等级: 一般文物

尺 寸: 纵 130 横 48

年 代: 中华人民共和国(1949年10月1日成立)

藏品介绍:

藏品名称: 现代周方白草书轴

藏品等级: 一般文物

尺 寸: 纵 102.3 横 34

年 代: 中华人民共和国(1949年10月1日成立)

藏品介绍:



藏品名称: 现代赵冷月行书杜甫诗轴

藏品等级: 一般文物

尺 寸: 纵 136 横 51.5

年 代: 中华人民共和国(1949年10月1日成立)

藏品介绍:

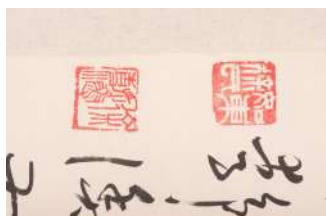

藏品名称: 现代徐静渔行书轴

藏品等级: 一般文物

尺 寸: 纵 98.4 横 34

年 代: 中华人民共和国(1949年10月1日成立)

藏品介绍:



藏品名称: 现代余鸿业行书轴

藏品等级: 一般文物

尺 寸: 纵 68.5 横 34.3

年 代: 中华人民共和国(1949年10月1日成立)

藏品介绍:



藏品名称: 现代王孙乐行书李清照词轴

藏品等级: 一般文物

尺 寸: 纵 67.2 横 34

年 代: 中华人民共和国(1949年10月1日成立)

藏品介绍:

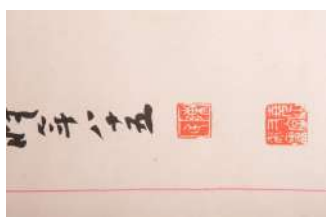

藏品名称: 现代陈尧山隶书轴

藏品等级: 一般文物

尺 寸: 纵 132.7 横 38.7

年 代: 中华人民共和国(1949年10月1日成立)

藏品介绍:

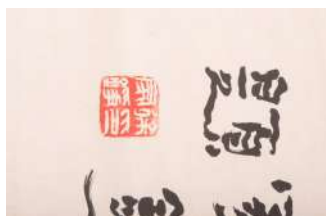

藏品名称: 现代徐家铮隶书轴

藏品等级: 一般文物

尺 寸: 纵 90.3 横 33.8

年 代: 中华人民共和国(1949年10月1日成立)

藏品介绍:



藏品名称: 现代曹厚德草书轴

藏品等级: 一般文物

尺 寸: 纵 67.7 横 33.8

年 代: 中华人民共和国(1949年10月1日成立)

藏品介绍:



藏品名称: 现代莘良行书轴

藏品等级: 一般文物

尺 寸: 纵 132.2 横 45.9

年 代: 中华人民共和国(1949年10月1日成立)

藏品介绍:



藏品名称: 现代毕渊明行书轴

藏品等级: 一般文物

尺 寸: 纵 65.4 横 33.2

年 代: 中华人民共和国(1949年10月1日成立)

藏品介绍:

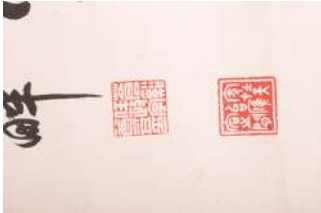

藏品名称: 现代任政行书苏轼诗轴

藏品等级: 一般文物

尺 寸: 纵 95.4 横 44.7

年 代: 中华人民共和国(1949年10月1日成立)

藏品介绍:



藏品名称: 现代张慕槎行书轴

藏品等级: 一般文物

尺 寸: 纵 135.5 横 86.8

年 代: 中华人民共和国(1949年10月1日成立)

藏品介绍:

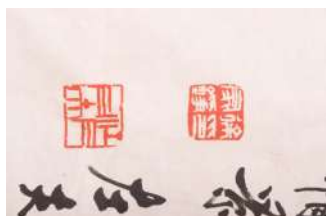

藏品名称: 现代徐家铮行书轴

藏品等级: 一般文物

尺 寸: 纵 136.8 横 67.5

年 代: 中华人民共和国(1949年10月1日成立)

藏品介绍:



藏品名称: 现代何水浊鹤寿行书轴

藏品等级: 一般文物

尺 寸: 纵 137 横 68.5

年 代: 中华人民共和国(1949年10月1日成立)

藏品介绍:



藏品名称: 现代沈茹松行书轴

藏品等级: 一般文物

尺 寸: 纵 87.8 横 32

年 代: 中华人民共和国(1949年10月1日成立)

藏品介绍:



藏品名称: 现代王孙乐行书轴

藏品等级: 一般文物

尺 寸: 纵 67.5 横 33.6

年 代: 中华人民共和国(1949年10月1日成立)

藏品介绍:



藏品名称: 现代富铁耕章草轴

藏品等级: 一般文物

尺 寸: 纵 68.5 横 34.4

年 代: 中华人民共和国(1949年10月1日成立)

藏品介绍:



藏品名称: 现代曹厚德行书轴

藏品等级: 一般文物

尺 寸: 纵 114 横 34.3

年 代: 中华人民共和国(1949年10月1日成立)

藏品介绍:

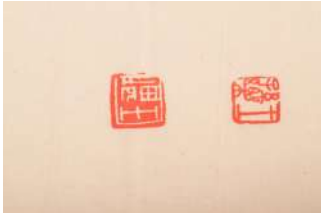

藏品名称: 现代王孙乐行书轴

藏品等级: 一般文物

尺 寸: 纵 103 横 23

年 代: 中华人民共和国(1949年10月1日成立)

藏品介绍:



藏品名称: 现代李明甲骨文轴

藏品等级: 一般文物

尺 寸: 纵 137 横 45.5

年 代: 中华人民共和国(1949年10月1日成立)

藏品介绍:



藏品名称: 现代王孙乐行书七言对联

藏品等级: 一般文物

尺 寸: 纵 133 横 23

年 代: 中华人民共和国(1949 年 10 月 1 日成
立)

藏品介绍:

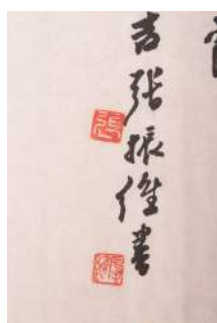

藏品名称: 现代张振维行书手卷

藏品等级: 一般文物

尺 寸: 纵 191 横 24.3

年 代: 中华人民共和国(1949 年 10 月 1 日成
立)

藏品介绍:



藏品名称: 现代朱龙湛行书轴

藏品等级: 一般文物

尺 寸: 纵 82.8 横 38.5

年 代: 中华人民共和国(1949年10月1日成立)

藏品介绍:



藏品名称: 现代王孙乐行书轴

藏品等级: 一般文物

尺 寸: 纵 95.6 横 34.2

年 代: 中华人民共和国(1949年10月1日成立)

藏品介绍:



藏品名称: 现代王孙乐行书手卷

藏品等级: 一般文物

尺 寸: 纵 98 横 17

年 代: 中华人民共和国(1949 年 10 月 1 日成
立)

藏品介绍:



藏品名称: 现代宋丁行书轴

藏品等级: 一般文物

尺 寸: 纵 99 横 44

年 代: 中华人民共和国(1949 年 10 月 1 日成
立)

藏品介绍:

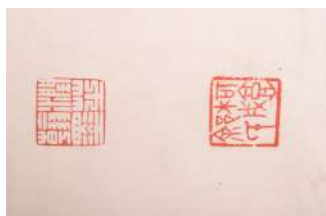

藏品名称: 现代徐润芝行书轴

藏品等级: 一般文物

尺 寸: 纵 133 横 66

年 代: 中华人民共和国(1949年10月1日成立)

藏品介绍:



藏品名称: 现代郑仁山篆书轴

藏品等级: 一般文物

尺 寸: 纵 67.4 横 34

年 代: 中华人民共和国(1949年10月1日成立)

藏品介绍: